

有職
YU-SOKU FUROSHIKI COLLECTION vol.14

有職®

YU-SOKU FUROSHIKI COLLECTION

暮らしを包む、心を包む

www.furoshiki-sanyo.co.jp

- このカタログの商品の色は印刷のため、実物と多少異なる場合がございます。
- 商品により多少価格に変動のある場合がございますのでお確かめください。
- このカタログの商品は常備しておりますが、万一品切れの際はご容赦ください。
- 掲載商品は予告なく販売中止になる場合がございます。

定価 1,500円

vol.14

2022.4~2024.3

ふろしきの使い方レシピ	3
-------------	---

風呂敷

REFRAIN® (撥水加工)	5
-----------------	---

●約105cm幅 ●約110cm幅

KONOMI	11
--------	----

●中巾 ●二四巾

ヒツジノアトリエ	13
----------	----

●約103cm幅

ディア・レディー	15
----------	----

●二四巾

PATORI	17
--------	----

●中巾 ●三巾

U-shield (抗菌・抗ウイルス加工)	18
-----------------------	----

●約50cm幅 ●約110cm幅 ●約115cm幅

有職 Designed by 川島織物セルコン	19
-------------------------	----

●中巾 ●二巾 ●三巾

京の両面おもてなし®	21
------------	----

●中巾 ●三巾

エコクロス®	23
--------	----

●約70cm幅 ●約73cm幅

エコクロス® / エコクロス®文様柄シリーズ

アタラシキニシエ®	25
-----------	----

●中巾 ●三巾

両面ふろしき	27
--------	----

●中巾 ●二巾 ●三巾

縁有柄小紋両面ふろしき / 縹両面ふろしき / 町家格子両面ふろしき
さざら縹両面ふろしき

ちりめん散策	29
--------	----

●中巾 ●二巾

正絹さざ波ちりめん友仙ふろしき / 正絹ちりめん友仙ふろしき
彩時記 丹後ちりめん友仙ふろしき / 團圓ふろしき
色がきれいなちりめん

浮世絵ふろしき	34
---------	----

●二巾 ●約118cm幅

白道布 / 丹後ちりめん浮世絵ふろしき

綿大ふろしき	35
--------	----

●約118cm幅

白道布

大きいサイズ	36
--------	----

●二四巾 ●三巾 ●四巾 ●五巾 ●六巾

古典ふろしき (のしめ柄・桐唐草) / 綿ブロードふろしき

無地ふろしき	37
--------	----

●中巾 ●二巾 ●正二尺巾 ●二四巾 ●三巾 ●四巾 ●五巾 ●六巾

正絹ちりめん無地ふろしき / 丹後ちりめん無地ふろしき
東レシルック®ちりめん無地ふろしき / さざら縹無地ふろしき
古都®綿無地ふろしき / 綿ブロードふろしき

綿小ふろしき	40
--------	----

●中巾

綿小ふろしき / 彩時記小ふろしき / 粋勢®小ふろしき
三毛猫みけの夢日記

手ぬぐい

京の両面おもてなし®手ぬぐい	46
----------------	----

浮世絵手拭	47
-------	----



和装小物

アタラシキニシエ®小物	48
-------------	----

いいものあつめ	49
---------	----

文様柄シリーズ エコクロス®×巾着セット	50
----------------------	----

和装バッグ	51
-------	----

儀式

金封ふくさ	52
-------	----

御誂え品	55
------	----

ブラックフォーマル	58
-----------	----

着付け・収納用品

半衿	59
----	----

ベルト	63
-----	----

足袋 / 軽装角帯	64
-----------	----

和装下着	65
------	----

旭化成 ベンベルグ® デシン シリーズ	68
---------------------	----

礼装スリッパ / おどり用肌襦袢 / おどり用パッチ / 裾除
東スカート

東レ シリーズ	69
---------	----

エアーカーおる®×東レシルジェリー®和装ワンピース
東レシルジェリー®裾除・東スカート
東レシルック®ちりめん無地ふろしき
東レシルック®一越台付ふくさ / 半衿 / 袴裏

収納用品	73
------	----

さもの枕 / さものシリカゲル / 衣裳敷紙

その他

タバストリー棒 スマート	74
--------------	----

化粧箱	75
-----	----

ライセンスブランド

Sybilla	76
---------	----

MISATO ASAYAMA	90
----------------	----

Sarahbel the timeless	98
-----------------------	----

オーダーメイド	105
---------	-----

WEBサイトのご案内	106
------------	-----



サイズと用途 ふろしきのサイズは巾(はば)という単位で表します。ハンカチサイズの小さなものから、布団を包める大きさのものまでサイズはさまざま。用途に適したサイズをお選びください。

六巾(約200cm)	■六巾(約200cm) 収納(布団一組など)・ベッドカバー・敷物(畳2畳程度)
五巾(約175cm)	■五巾(約175cm) 収納(座布団5枚など)・こたつ上げ
四巾(約130cm)	■四巾(約130cm) 収納(座布団2枚・衣類など)
三巾(約105cm)	■三巾(約105cm) テーブルクロス・ソファアーカー
二四巾(約90・97cm)	■二四巾(約90・97cm) バッグ(大)・テーブルクロス
二巾(約68・75cm)	■二巾(約68・75cm) ワイン2本・一升瓶・バッグ(中)
巾巾(約50cm)	■巾巾(約50cm) ワインボトル・菓子折・バッグ(小)
	■巾巾(約50cm) お弁当箱・小物ラッピング・ふくさ

※用途はあくまで目安です。素材によって前後します。

ふろしきの基本結び ふろしきアレンジの全ては、この2つの結び方からできています。

ひとつ結び 布の先端を単独で結びます。

真結び 結び目の美しさはもちろん、滑りやすい素材でもほどける心配がありません。

POINT 結び目の位置でアレンジのバリエーションが広がる

POINT 結び目は本体と平行

中巾 おすすめ

お使い包み
大切な方への贈り物を包む時に

- 中央に箱を置きます。
- 下からかぶせます。
- 上からもかぶせます。
- 両サイドも箱の側面に添わせず。
- 真結びして完成です。

POINT 布をつまんで箱の側面に沿わせながら左右の端を持ち上げると箱の角がきれいに出来ます

大きめのふろしきでクッションを巻いてクッションカバーに

花包み
小物を華やかにラッピング

- 中央に箱を置きます。
- aとcの角を合わせ、根本をしっかりにぎります。dの角を裏から回すように左手前まで持ってきます。
- [2]と同様に、奥からbを回すように右手前まで持ってきます。
- 手前に持ってきた部分bとdを真結びします。
- 上部aとcの角を外側に倒して、結び目の間に入れ込み花を作ります。
- 花の形を整えたら完成です。

パンダナ
首まわりにワンポイント

- 左右から中心に1回折り畳みます。
- 好みの幅になるまで繰り返します。
- 首にかけて両端を正面で真結びします。
- 完成です。

平包み
結び目のない格式の高い包み方

二巾 おすすめ

- 中央に箱を置きます。
- 下からかぶせます。
- 左右の布を箱にかぶせます。慶事では左側から、弔事では右側からかぶせます。
- 奥の布を手前にかぶせ箱の縁に合わせて整えます。
- 完成です。

POINT 布をつまんで箱の側面に沿わせながら左右の端を持ち上げると箱の角がきれいに出来ます

巾着バッグ
バッグの口が絞れるバッグ
買い物エコバッグにもおすすめ

二四巾以上 おすすめ

- 裏にして広げます。
- 左右の角を大きく1回結びます。
- もう片方も大きく1回結びます。
- 開くときは口を左右に広げ、閉めるときは持ち手を左右にひっぱれば巾着の様に口を閉鎖できます。
- 向かい合う先端と先端を真結びします。
- 完成です。

瓶包み
ワインボトルなどを持ち歩く時におすすめ

- 中央に瓶を置きます。
- ふろしきのaとcの角を持ち上げて瓶の口の上で1回結びます。
- そのままっぺんで真結びして持ち手をつくり、bとdを後ろで交差させます。
- 交差させた両端を手前に回し、真結びして完成です。
- 完成です。

POINT 持ち手をねじっても可愛い

書類包み
複数の紙袋をひとつにまとめられる

- ふろしきを裏にして広げ中央に紙袋を置きます。
- ふろしきの上と下の角を持ち上げて紙袋の上で1回結びます。
- そのままっぺんで真結びして持ち手を作り、底辺の両端を中央で真結びします。
- 完成です。

ドロップバッグ
バッグに一枚。サッと作って急に増えた荷物に対応

- 裏にして三角に折り、両端をひとつ結びします。
- 四方のひとつ結びを内側に入れます。
- 表に返します。
- 上部を真結びして持ち手をつくり、完成です。
- 完成です。

ワイド

買い物エコバッグ
小さくたたんで大きく使える大容量入るエコバッグ

- 精算済みのレジカゴにふろしきをかぶせます。
- 精算済みの商品を入れて左右の両角をそれぞれ真結びします。
- 完成です。

スカーフ
結んでくぐらせるだけ

- 片側を真結びします。
- 反対側を真結びして出来た輪の中に通します。
- ドレープを整えて完成です。

ふろしき1枚で作るリュックサック
ハンズフリーで荷物が楽々運べる

- 三角にたたみ中身を入れます。
- 頂点を一回深く結びます。
- 右の引っ張った角と右下の角を真結びします。左も同様に。
- 腕を通せばリュックサックの完成です。

WATER REPELLENT FINISH
REFRAIN®
撥水ふろしき

REFRAIN®シリーズ

通気性も良く、軽くて丈夫な柔らかな風合いの綿100%撥水ふろしき。
急な雨にはサッと肩から羽織って雨よけに。
バッグが濡れないように包んでカバーリング。
風呂敷にプラス+の効果で用途の幅も広がります。



5-052401 防災ふろしき
JAN 4933319082510
¥3,500 (税込¥3,850)
■品質/綿100% (ブロード/撥水加工)
■サイズ/約105cm幅

¥3,500 (税込¥3,850)
■品質/綿100% (バックingham薄手/撥水加工)
■サイズ/約110cm幅 ※薄手の生地を使用。



6-053401 結花 (ゆいが)
JAN 4933319081261



6-053402 Amaterasu (アマテラス)
JAN 4933319081278



6-053403 Aquarhythm (アクアリズム)
JAN 4933319081285



6-053404 万華鏡 (まんげきょう)
JAN 4933319081292



6-053405 Sunbeam (サンビーム)
JAN 4933319082411



6-053406 Safari (セファリ)
JAN 4933319082497



6-053407 Exit (イクジット)
JAN 4933319082503

【撥水加工について】

- ・環境対応型フッ素*を使用。
 - ・防水ではありませんので、圧力をかけると水は布目からしみ出ます。
 - ・撥水加工は洗濯回数を重ねると徐々に弱くなりますが、洗濯・乾燥後にアイロン (120~150℃) をかけると、撥水の効果が長持ちする傾向にあります。
 - ・柔軟剤を使用すると撥水機能が低下します。
- *動物の生態系に影響を及ぼすとされる物質、PFOA (パーフルオロオクタン酸) を使用していません。



【ピンホールについて】

こちらの商品は、生地の肉端部分にピンホールと呼ばれる穴があります。これは製造過程でできるもので、品質には問題ございません。



【24時間耐荷重テスト】

24時間吊るした結果、生地が少し伸びた部分は見られたが破れや落下は無し。
※生地が伸びた部分は時間の経過と共に戻ります。
※重さのある角が尖ったものは生地に直接触れない様、入れる場所にご注意ください。

ペットボトル約16Kg



【ネームタグ】



【納品形態】

商品には撥水加工の説明シールを貼っております。



防災ふろしき



三角巾

軽くて畳むとコンパクトに持ち運べるふろしきは、三角巾や頭巾、防寒着など多様に変化し、災害時の“困った時”を手助けしてくれます。15種類の活用法が描かれたふろしきを、是非防災グッズに加えてください。



防寒着



防災頭巾

「結び屋ゆいく」
コラボレーション

結花

ゆいか



首のうしろで結んで授乳ケープに。



子供の体をすっぽりと包んで簡易のレインコートに。

固く結ばれた絆を意味する梅結びの水引がモチーフ。「結び屋ゆいく」のテーマカラーであるラベンダー色を中心に、ママたちの意見を取り入れたやさしい色合いの風呂敷です。



お昼寝にも☆

一般社団法人 日本風呂敷マスター協会
さっぽろ子育て風呂敷塾「結び屋ゆいく」

風呂敷を毎日子育てに使用している「風呂敷の達人ママ集団」。育児とママバッグの負担を軽くしたい、「次世代の子供達に素晴らしい和布文化を伝えたい」との思いで、札幌を拠点に風呂敷や手ぬぐいを使ったアイデア育児法を発信している。



風呂敷講座の様子

Amaterasu

アマテラス

全ての生命に降り注ぐ太陽の光—
広げても包んでも等しく美しい柄が出現。



外ではタープにして、日除けや小雨対策として。



放射線状のデザインはテーブルクロス使いにピッタリ。

Aquarhythm

アクアリズム

大判サイズだからヨガマットの持ち運びもこの通り。



透け感のある素材は、
日差しを柔らかく遮ります。



揺らめく水面に煌めく光
涼しげな“青”を海水浴やプールのお出かけに連れて行って。

万華鏡

まんげきょう



リュックサックを包んでレインカバーとして。

まるで万華鏡を覗いているみたい。
水彩タッチの花々が一面に広がる
ふんわりとやさしい雰囲気の使用
やすいデザイン。



通気性の良いコットン生地は
肌回りも長くお子様にも安心。



雨の日にはエコバッグとして
本領発揮。

Sunbeam

サンビーム



木々の間から降り注ぐ太陽の光をあらわした
イエローがアクセントの渋カッコイイ迷彩柄。
お出かけやアウトドアのお供に。



迷彩柄でユニセックスなデザイン。



斜めがけに結んでポティーバッグに

Safari

サファリ

命あふれる雄大なサバンナ。
四方に配された動物達が結び方によって
色んな表情を魅せる。



柔らかい生地はストールとしても使えます。
肩からかけて簡易の雨よけにも。



薄手の生地で軽くて丈夫。
エコバッグとしてのご使用もおススメです。



Exit

イクジット

長いトンネルの先には必ず出口がある—
赤が映える洋装にも和装にも合う
スタイリッシュな幾何学柄。



結び方で変化するストライプの表情を楽しんで。



大判サイズだから肌寒い季節には
ストールとしても。



『KONOMI』はひとつの価値観にとらわれることなく、豊富なデザインとカラーバリエーションを展開していくふろしきのためのテキスタイルブランドです。スカーフやバッグ、テーブルクロスやクッションカバーなど、さまざまなシーンでお使いいただけます。

この一枚が、お客様の“好み”とライフスタイルに寄り添える商品となりますように。

KONOMI 二四巾ふろしき ¥2,500 (税込¥2,750)

■品質/綿100%(パッキンガム薄手) ■サイズ/[二四巾]約97cm幅 ※薄手の生地を使用。



11-051037 シッポウ(パープル)
JAN 4933319082527

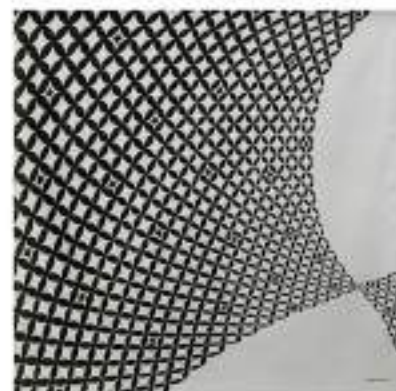

11-051038 シッポウ(ブラック)
JAN 4933319082534



透け感のある生地



裏



12-051031 ストライプ(レッド)
JAN 4933319070197

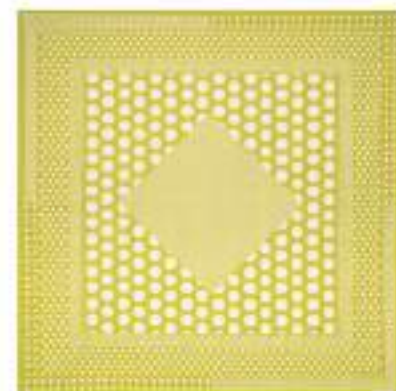

12-051033 ポルカドット(イエロー)
JAN 4933319070210

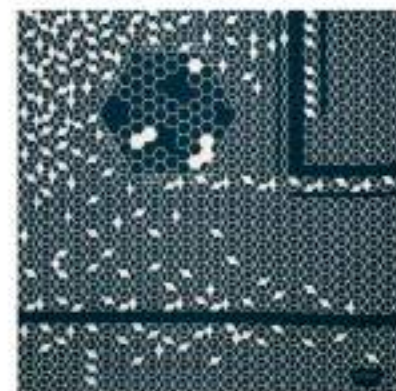

12-051035 ハニカム(濃緑)
JAN 4933319070180



12-051032 ストライプ(ブラック)
JAN 4933319070203



12-051034 ポルカドット(グレー)
JAN 4933319070227

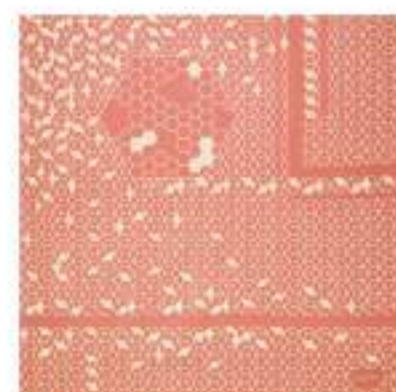

12-051036 ハニカム(ピンク)
JAN 4933319070173



KONOMI 中巾ふろしき ¥700 (税込¥770)

■品質/綿100%(シャンタン) ■サイズ/[中巾]約50cm幅



12-054031 ストライプ(ブラック)
JAN 4933319081049

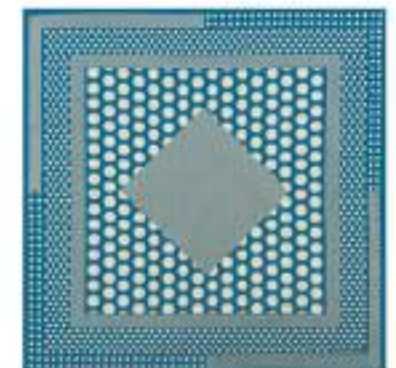

12-054032 ポルカドット(ブルー)
JAN 4933319081032

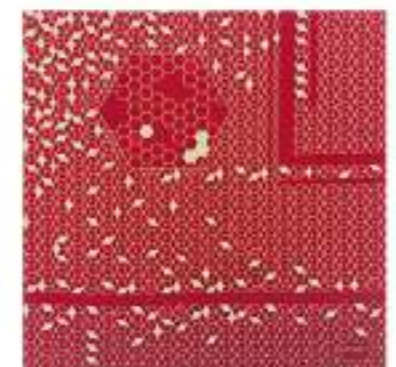

12-054033 ハニカム(レッド)
JAN 4933319081025



Wool so good

ヒツジ

日本国内で丹念に織り上げた上質ウールを使用。
スカーフの一大産地の横浜にて、一枚一枚丁寧に手染めました。ふわっと軽くてコンパクト。包むだけでなく、やさしい肌触りでファッション性にも優れたウール100%のふろしきができました。



ネームタグは、生地に馴染むブラックカラー



【納品形態】下げ札がついています。

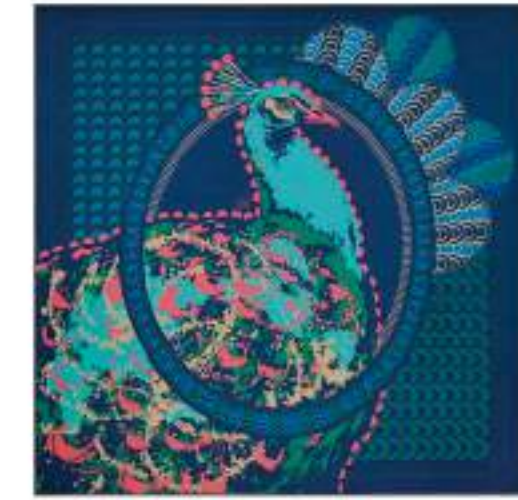

14-012001 ビーコック
JAN 4933319082541

Love and Peace



ヒツジノアトリエ ウールふろしき ¥13,000 (税込¥14,300) ■品質/ウール100% ■サイズ/約103cm幅

商品説明

ヒツジノアトリエ

目次へ



14-012002 フクロウ
JAN 4933319082558

Fortune comes

生活を華やかに
あなたを美しく彩る
“纏う”フロシキ

ディア・レディー



Dress Up with a Scarf



ディア・レディー 二四巾ふろしき ¥2,500 (税込¥2,750)
■品質/綿100% (パッキングム薄手) ■サイズ/[二四巾]約97cm幅 ※薄手の生地を使用。

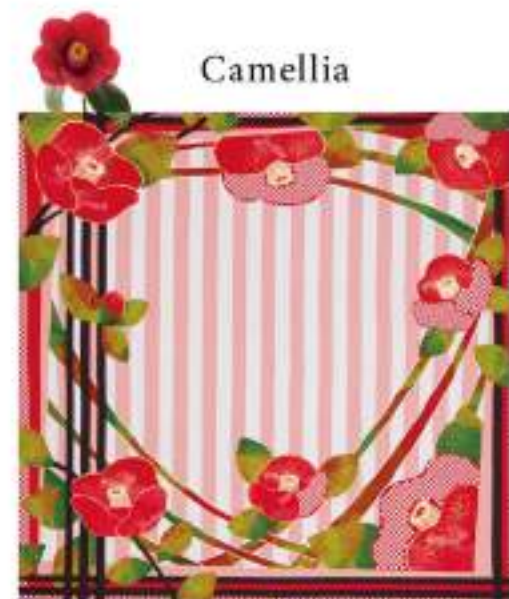

Camellia

16-051041 椿(つばき)
JAN 4933319080950

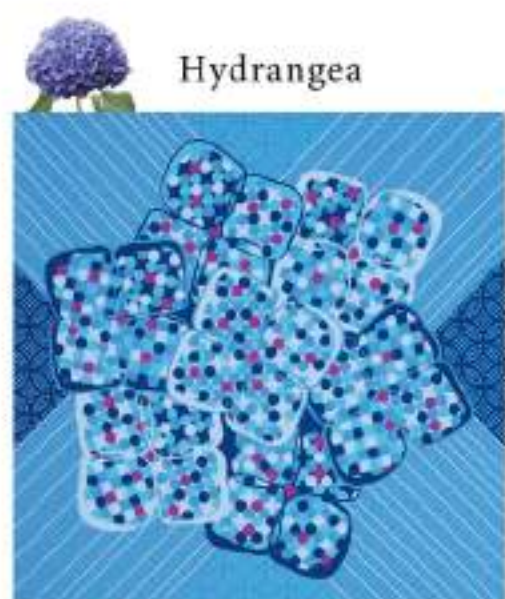

Hydrangea

16-051042 紫陽花(あじさい)
JAN 4933319080974

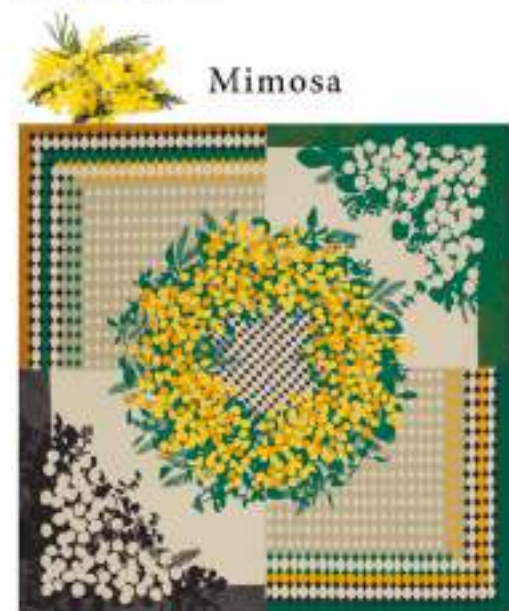

Mimosa

16-051043 ミモザ
JAN 4933319081254

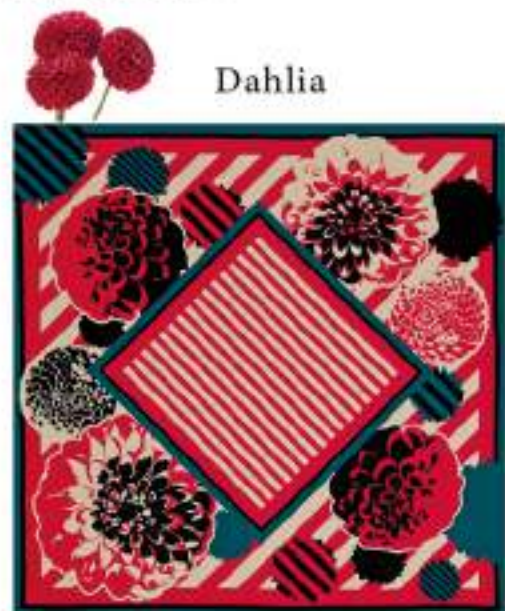

Dahlia

16-051044 ダリア
JAN 4933319080967

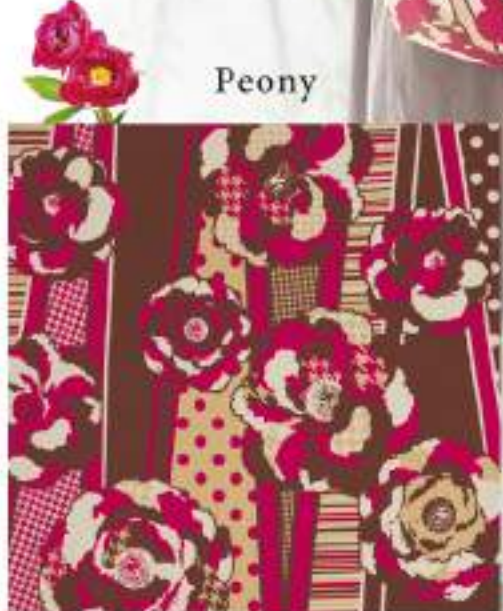

Peony

16-051045 牡丹(ぼたん)
JAN 4933319080981

あなたが好きな花はどれですか



パトリ
PATORI



SUSTAINABLE DEVELOPMENT GOALS 私たちは、持続可能な開発目標 (SDGs) を支援しています

様々な個性を持った子ども達が、自分に合った教育を受け経済的・文化的に生活できる社会の実現へ

パトリとは 教育と福祉がミックスした、多様な豊かな金沢にある「第三の学校」

- 小中学生が日中通うフリースクール
- 発達障害児が集う放課後等デイサービス
- 社会で役立つ勉強が中心の通信制高校
- 外国ルーツや形式卒業で読み書きに困っている人のための夜間中学
- 『結道 (ゆいどう)』の普及

※結道—風土文化の伝統を継承しながら、現在の生活様式に合わせた「ふろしき活用法」を広げ、和の美しさや贈り物の風習を含めた日本文化を私たちの生活に浸透させ、本来へ戻っていく活動。→ <https://www.yuido.jp>



感性の豊かな子ども達が自由な発想で描く、アートでエシカルなふろしき

PATORI ふろしき [三巾] ¥2,800 (税込¥3,080) [中巾] ¥700 (税込¥770)

■品質/綿100% (シャンタン) ■サイズ/[三巾] 約105cm幅 [中巾] 約50cm幅 ※柄の出方は1枚1枚異なります。

Time travel / タイムトラベル



17-052311 [三巾]
JAN 4933319082442

[デザイン:リョウマ]

過去未だ現在。
時の流れを止めたり戻したり。
「時の支配者」が操る時の世界。



17-054311 [中巾]
JAN 4933319082459

Happy bird / ハッピーバード



17-052312 [三巾]
JAN 4933319082428

[パトリ生徒共同作品]

京都の石畳から想像を膨らませ、思い通りに描く。足跡、花、自転車、自動車、蝶々etc. 自由な発想を空を飛ばたく鳥にのせて、カラフルで楽しいふろしきができました。



17-054312 [中巾]
JAN 4933319082435



あなたをまもる
U-shield
ユーシールド

抗菌・抗ウイルス加工剤

＜パラファイン ANV-150＞を使用した

“あなたをまもる”

抗菌・抗ウイルスシリーズ。

抗ウイルス 抗菌 防臭 抗カビ



納品形態イメージ



パラファインANV-150の特徴

1. 綿等のセルロース繊維、混紡繊維、合成繊維等の種々の繊維に対して効果が有ります。
2. 抗ウイルス性、抗菌防臭、抗カビ性を付与します。
3. 通常のパディング^①および吸尽処理^②によって、洗濯後も優れた効果を発揮します。

①:後加工 ②:染加工

洗濯を30回繰り返しても抗菌効果は持続されます。

【一般財団法人 カケンテストセンター 試験結果】 検査素材:綿100%

試 料*	生菌数の常用対数値 (最大値/最小値)	接種直後		18時間培養後	
		接種直後	18時間培養後	接種直後	18時間培養後
抗菌 抗ウイルス	原品	1.30 (0.0)	1.30 (0.0)	5.8	5.8
	洗濯30回後	4.54 (0.1)	2.26 (1.2)	4.8	4.8
制御試料: [標準生菌100%, 白布]		4.54 (0.1)	7.10 (0.2)	増殖値P2.6	

注* 抗菌活性剤 (Tares90) を添加した試験菌懸濁液を使用した。
試験方法: JIS L 1902:2015菌数検出法
試験菌種: 黄色ブドウ球菌 - Staphylococcus aureus NITEC 12732
洗濯方法: (一社) 繊維評価技術協議会 SURFマーク織物製品の洗濯方法 (標準洗濯法) による。

抗菌・抗ウイルスふろしき [大サイズ] ¥3,000 (税込¥3,300) [小サイズ] ¥800 (税込¥880)

■抗菌・抗ウイルス加工: 加工剤「パラファインANV-150」使用 ■品質/綿100%



マスタード

18-053151 [大サイズ]
JAN 4933319082565
18-054151 [小サイズ]
JAN 4933319082572



グリーン

18-053152 [大サイズ]
JAN 4933319082589
18-054152 [小サイズ]
JAN 4933319082596



カーキ

18-053153 [大サイズ]
JAN 4933319082602
18-054153 [小サイズ]
JAN 4933319082619



ブルー

18-053154 [大サイズ]
JAN 4933319082626
18-054154 [小サイズ]
JAN 4933319082633



ピンク

18-053155 [大サイズ]
JAN 4933319082640
18-054155 [小サイズ]
JAN 4933319082657



グレー

18-053156 [大サイズ]
JAN 4933319082664
18-054156 [小サイズ]
JAN 4933319082671

おすすめの使い方
洗濯可能で衛生的
ショッピングバッグ

[使用生地]
オックス (厚手)
大サイズ: 約115cm幅
小サイズ: 約50cm幅

[使用生地]
バックingham (薄手)
大サイズ: 約110cm幅
小サイズ: 約50cm幅

有職 Designed by 川島織物セルコン

株式会社 川島織物セルコン

帯や服・祭礼幕を扱う「身装・美術工業事業」、明治期より日本の室内装飾を牽引してきた「インテリア事業」を手がけるファブリックメーカー。1843(天保14)年に呉服番屋として創業して以来、高品質な価値のあるモノづくりにこだわり、より新しく・より美しい織物を創造してきた。「伝統と革新」をモットーに、先人たちが残した歴史的・伝統的・文化的遺産を継承しつつ時代に合ったモノづくりに努めている。



綿三巾ふろしき ¥3,300 (税込¥3,630)

■品質/綿100% (シャンタン)
■サイズ/[三巾]約105cm幅



19-052301 彩華波清 (サイカハトウ) JAN 4933319081308

力感あふれる波清を小宇宙のように表現しました。宇宙という概念がなかった琳派創成期に、完成された大胆な動と静の調和は「琳派」の真骨頂とも言えます。



19-052302 奏鏡世水 (ソウカンゼスイ) JAN 4933319081315

たおやかな水の流れの中にモダンに配した琳派市松小紋。鏡世の能楽を舞うような旋律が、市松小紋の変化によって奏でられます。

綿二巾ふろしき ¥2,000 (税込¥2,200)

■品質/綿100% (シャンタン)
■サイズ/[二巾]約75cm幅



19-050301 祥輝瑞雲 (ショウキスイウン) JAN 4933319081322

縁起が良いことの表しである「瑞雲文様」。古くは正倉院宝物などにもある日本人が福を招く縁起柄です。四角い画割の配置と色調に、新しい吉祥が訪れます。

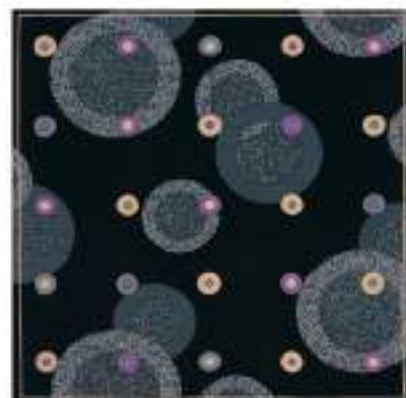

19-050302 輪雨彩波 (リンウサイハ) JAN 4933319081339

雨が降った時に水面にできる輪を波紋と呼びますが、琳派の情緒的表現として「輪雨」と名付けました。水面の一角をとらえて繋がる「輪」で琳派を表現しました。



綿小ふろしき ¥900 (税込¥990)

■品質/綿100% (シャンタン) ■サイズ/[中市]約50cm幅



20-054301 市松彩線 (イチマツサイエイ) JAN 4933319081360

琳派所縁のお寺には、シンプルでモダンな庭石があります。市松の飛び石と苔の調和、さらには白砂と黒御影石。すべての要素が「市松」で琳派となっています。



20-054302 菊花琳麗 (キッカリンレイ) JAN 4933319081377

大輪の花火のように開いた菊には咲き誇る「菊花」。琳派の作品には繊細さと優さを秘めた菊花表現が多いですが、力溢れる菊花の表現も「今様琳派」の醍醐味です。



20-054303 瑞兆唐草 (ズイショウカラクサ) JAN 4933319081384

繁栄、長寿の象徴として古くから伝わる「唐草文様」。琳派の作品には繊細さと優さを秘めた唐草表現が多いですが、力溢れる唐草の表現も「今様琳派」の醍醐味です。



20-054304 葵寿蓮文 (キクジュレンモン) JAN 4933319081391

重層的節句の起源とされている「葵寿蓮文」のように、古来より菊には長寿の力があるとされてきました。平安時代の宮中行事では、菊を用いて厄払いや長寿祈願をしていました。

丹後ちりめん友仙ふろしき ¥2,200 (税込¥2,420)

■品質/レーヨン100% ■サイズ/[二巾]約68cm幅



20-020301 秋露流麗 (シュウロリョウレイ) JAN 4933319081346

秋露を終えた「秋」は露や新雪を冠り、冬へ向かう支度を整えます。凛としたその佇まいはまさに「cool」、まさに「琳派」。



20-020302 桜福梅花 (ショウフクバイカ) JAN 4933319081353

紅梅白梅は琳派の画題では最も象徴的でデフォルメに富んだものが多く、その佇まいは強さと繊細さを備え、古来より慶事の象徴とされました。「今様紅白梅園」として、現代の慶事に花を添えます。





京の両面 おもてなし®

このふろしきは表も裏もありません
=表が無いので「おもてなし」

日本の伝統色で染めた“京都メイド”の風呂敷です。

優しい雰囲気の花が

暮らしをあたたく演出します。

おもてなしの語源 - 客をもてなす - 表裏のない心で愛すること



京の両面おもてなし®

[三巾] ¥3,200 (税込¥3,520)

[中巾] ¥900 (税込¥990)

■両面風呂敷 ■品質/絹100% (シャンタン)

■サイズ/[三巾] 約105cm幅 [中巾] 約50cm幅

※両面染めの特性上、多少の色ブレがございます。

※柄の出方は1枚1枚異なります。

京の両面おもてなし® [手ぬぐい] は P46



菫菫 (深紺-こきひ)

21-052101 [三巾] JAN 4933319079190

21-054101 [中巾] JAN 4933319079251



菫 (群青色-くんじょういろ)

21-052103 [三巾] JAN 4933319079237

21-054103 [中巾] JAN 4933319079299



椿 (黒色-すみいろ)

21-052105 [三巾] JAN 4933319078834

21-054105 [中巾] JAN 4933319078841



桜 (濃灰色-けしすみいろ)

22-052107 [三巾] JAN 4933319080738

22-054107 [中巾] JAN 4933319080752



葡萄 (葡萄色-ぶどういろ)

22-052109 [三巾] JAN 4933319081131

22-054109 [中巾] JAN 4933319081148



橙 (橙色-だいだいいろ)

22-052111 [三巾] JAN 4933319081407

22-054111 [中巾] JAN 4933319081414



菫菫 (翠色-くさいいろ)

21-052102 [三巾] JAN 4933319079206

21-054102 [中巾] JAN 4933319079268



菫 (濃紫-こきむらさき)

21-052104 [三巾] JAN 4933319079244

21-054104 [中巾] JAN 4933319079305



椿 (紫褐色-しこんいろ)

22-052106 [三巾] JAN 4933319078858

22-054106 [中巾] JAN 4933319078865



桜 (白群-びやくぐん)

22-052108 [三巾] JAN 4933319080745

22-054108 [中巾] JAN 4933319080769



葡萄 (ワイン色)

22-052110 [三巾] JAN 4933319081155

22-054110 [中巾] JAN 4933319081162



橙 (松葉色-まつばいろ)

22-052112 [三巾] JAN 4933319081520

22-054112 [中巾] JAN 4933319081537



エコクロス®

ふるしきは日本が誇るエコバッグ。
日々大量に捨てられている
レジ袋のかわりにふるしきを。
地球環境を守ることは、私たちの未来を作ること。



エコクロス®シリーズ

エコクロス® ¥2,000 (税込¥2,200) ■品質/ポリエステル100% (再生ポリエステル使用) ■サイズ/約73cm幅

使用済みのペットボトルを原料とする再生ポリエステル繊維を使用した、
人と地球にやさしいふるしきです。

With結/ワイスユ



23-030201 JAN 4933319082466

ラッピングの手順が描かれたふるしき。外国の方にもわかるように英語表記あり。
包装紙の代わりにプレゼントを風呂敷で包んでみては、
いつもあなたと共に。~Always with you~



切子富士/きりこふじ



23-030202 JAN 4933319082473

日本の象徴である富士山を切子グラス柄で描きました。
包んだ物の形によって表情が変わる、贈り物を包みたくなるふるしき。



エコクロス® 文様柄シリーズ ¥1,100 (税込¥1,210)

■品質/ポリエステル100% ■サイズ/約70cm幅 ※こちらは通常のポリエステルを使用しております。※柄の出方は1枚1枚異なります。

伝統柄をより使いやすくアレンジしたデザイン。



24-112131 ビー玉
JAN 4933319082688



24-112132 市松
JAN 4933319082695



24-112133 菊
JAN 4933319082701



24-112134 七宝
JAN 4933319082718



24-112135 鈴と桜
JAN 4933319082725



24-112136 小桜
JAN 4933319082732

エコクロス® 文様シリーズ [巾着セット] は P50

アタラシキニシエ®

～ふたつの面を持つふろしぎ～

「新しい」と「古(いにしえ)」相反する言葉の組み合わせ。

古より伝えられてきた文様に現代の風を吹き込んだ

『新しい伝統精ふろしぎ』です。

何世代にもわたり大切に使い続けられている

北欧の麻布をモチーフに長年使いこんだような

柔らかい風合いを表現しました。



アタラシキニシエ® 両面

[三巾] ¥3,000 (税込¥3,300)

[中巾] ¥800 (税込¥880)

■両面風呂敷 ■品質/麻55%・綿45%

■サイズ/[三巾] 約108cm幅 [中巾] 約50cm幅

※両面染めの特性上、多少の色ブレがございます。

※柄の出方は1枚1枚異なります。

※こちらの商品は数量限定につき、なくなり次第終了となります。

アタラシキニシエ® [小物] は P48



三巾は右下に
織ネームが入ります。



tatewaku (レッド)

25-052201 [三巾] JAN 4933319079039

25-054201 [中巾] JAN 4933319079114



tatewaku (グレー)

25-052202 [三巾] JAN 4933319079046

25-054202 [中巾] JAN 4933319079121



shippou (ブラウン)

26-052203 [三巾] JAN 4933319079053

26-054203 [中巾] JAN 4933319079138



shippou (ワインレッド)

26-052204 [三巾] JAN 4933319079060

26-054204 [中巾] JAN 4933319079145



kikkou (ライトグリーン)

26-052205 [三巾] JAN 4933319079077

26-054205 [中巾] JAN 4933319079152



kikkou (ネイビー)

26-052206 [三巾] JAN 4933319079084

26-054206 [中巾] JAN 4933319079169



karakusa (レッド)

26-052207 [三巾] JAN 4933319080653

26-054207 [中巾] JAN 4933319080660



karakusa (グリーン)

26-052208 [三巾] JAN 4933319080677

26-054208 [中巾] JAN 4933319080684



ichimatsu (ブルー)

26-052209 [三巾] JAN 4933319081117

26-054209 [中巾] JAN 4933319081124



ichimatsu (レッド)

26-052210 [三巾] JAN 4933319081094

26-054210 [中巾] JAN 4933319081100

両面ふろしき

気分やシーンに合わせて
両面を使い分けることができ、
ちらりと見える裏の色や柄が
アクセントになります。



綿有職小紋両面ふろしき (小桜×麻葉)

[三巾] ¥1,800 (税込¥1,980)

[中巾] ¥700 (税込¥770)

■品質/綿100% (シャンタン)

■サイズ/[三巾]約105cm幅 [中巾]約50cm幅



紫×利休

27-052081 [三巾]

JAN 4933319072535

27-054081 [中巾]

JAN 4933319072542

綿両面ふろしき (鼓小紋×麻葉)

[三巾] ¥2,500 (税込¥2,750)

[中巾] ¥700 (税込¥770)

■品質/綿100% (シャンタン)

■サイズ/[三巾]約105cm幅 [中巾]約50cm幅



紫×利休

27-052091 [三巾]

JAN 4933319072610

27-054091 [中巾]

JAN 4933319072627



青×赤

27-052082 [三巾]

JAN 4933319072559

27-054082 [中巾]

JAN 4933319072566



赤×利休

27-052092 [三巾]

JAN 4933319072634

27-054092 [中巾]

JAN 4933319072641



茶×金茶

27-052083 [三巾]

JAN 4933319072573

27-054083 [中巾]

JAN 4933319072580



紺×赤

27-052093 [三巾]

JAN 4933319072658

27-054093 [中巾]

JAN 4933319072665

町家格子両面ふろしき

[二巾] ¥1,200 (税込¥1,320)

[中巾] ¥600 (税込¥660)

■品質/ポリエステル100%

■サイズ/[二巾]約72cm幅 [中巾]約48cm幅



黒×ピンク

28-030021 [二巾]

JAN 4933319072214

28-034021 [中巾]

JAN 4933319072221



赤×紫

28-030022 [二巾]

JAN 4933319072245

28-034022 [中巾]

JAN 4933319072252



青×黄色

28-030023 [二巾]

JAN 4933319072276

28-034023 [中巾]

JAN 4933319072283

さざら織両面ふろしき (鼓小紋×麻葉)

[二巾] ¥1,200 (税込¥1,320)

[中巾] ¥600 (税込¥660)

■品質/ポリエステル100%

■サイズ/[二巾]約74cm幅 [中巾]約48cm幅



緑×フジ

28-030011 [二巾]

JAN 4933319072368

28-034011 [中巾]

JAN 4933319072375



紫×利休

28-030012 [二巾]

JAN 4933319072399

28-034012 [中巾]

JAN 4933319072405



朱×金茶

28-030013 [二巾]

JAN 4933319072429

28-034013 [中巾]

JAN 4933319072436



ちりめん散策

着物を纏うように —
匠の技術で染めあげた「美」を一枚の布に込めました。



正絹さざ波ちりめん友仙ふろしき ¥10,000 (税込¥11,000)
■品質/絹100% ■サイズ[二巾・7号]約68cm幅



29-010101 まり紐
JAN 4933319070722



29-010103 遠山に花
JAN 4933319070760

正絹ちりめん友仙ふろしき ¥7,000 (税込¥7,700) ■品質/絹100% ■サイズ[中巾]約45cm幅



30-014001 蓮
JAN 4933319070869



30-014002 おしどり
JAN 4933319070890



30-014003 観世水に桜
JAN 4933319070913

正絹ちりめん友仙ふろしき ¥15,000 (税込¥16,500) ■品質/絹100% ■サイズ/[二巾・9号]約68cm幅



29-010104 時代祭
JAN 4933319070777



29-010107 桜栞
JAN 4933319082749



29-010108 まりに花
JAN 4933319082756



30-010001 時代祭
JAN 4933319070579



30-010004 貝合わせに小箱
JAN 4933319070630





31-020061 お正月
JAN 4933319073358



31-020062 雛祭り
JAN 4933319073365



31-020063 端午の節句
JAN 4933319073372



31-020064 七夕
JAN 4933319073389



31-020065 お月見
JAN 4933319073396



31-020066 クリスマス
JAN 4933319073402

彩時記シリーズは[P43 絹小ふろしき]にもあります。

[P42 絹小ふろしき/約50cm幅]あります。



32-020013 達磨(たるま)
JAN 4933319078780

〈開運招福〉風呂敷

達磨は仏教の神宗の開祖である「達磨大師」から生まれたとされています。達磨大師は菩提で9年間も座禅を積み続け、何があっても必ず起き上がる、という生き様から達磨は「七転び八起き」の縁起物として日本各地で広く親しまれています。赤色の達磨は達磨大師の赤い法衣と結びついて広まり、「家内安全・開運吉祥」を表します。黄色は「金運上昇」、紫色は「健康長寿」を表します。この風呂敷には、達磨の他にも鶴と亀、富士山・鷹・茄子(一富士二鷹三茄子)が登場している大変おめでたい柄となっております。



32-020014 招き猫
JAN 4933319078797

〈商売繁盛・金運上昇〉風呂敷

招き猫は、古くから親しまれてきた日本発祥の縁起物のひとつです。左手をあげている猫は「商売繁盛」を招き、右手をあげている猫は「金運上昇」を招くと言われています。また、黒い猫は夜目が効くとされ、福猫として魔除けや幸運の象徴とされることから、黒い招き猫は「厄除け」の意味が込められています。福々しい3匹の招き猫が福を招いている風呂敷です。



[P35 絹大ふろしき/約118cm幅]あります。



〈商売繁盛・家内安全〉風呂敷

古来より中国の黄河上流にある大変な激流(竜門)を登りきった鯉は、天に昇り龍になることができるという伝説があります。立身出世や商売繁盛や家内安全を同ると言われ、鯉は大変縁起が良い出世魚とされてきました。また、仲むつまじく寄り添う夫婦鯉の姿は、子孫繁栄に通じ奥家の米々までの安泰を願う様子を表しています。



色がきれいなちりめん

カラフルに染め上げられた
優しい手触りのちりめんです。

ちりめんならではの無数の凹凸が生まれます。
カラフルで多彩な表情をお楽しみください。

色がきれいなちりめん(無地)

[二巾] ¥1,700 (税込¥1,870) [中巾] ¥800 (税込¥880)

■品質/ポリエステル100% ■サイズ/[二巾]約70cm幅 [中巾]約45cm幅



りんご色(赤)
33-030101 [二巾]
JAN 4933319071644
33-034101 [中巾]
JAN 4933319071651



あじさい色(セイツ)
33-030102 [二巾]
JAN 4933319071668
33-034102 [中巾]
JAN 4933319071675



かぶの葉色(緑)
33-030103 [二巾]
JAN 4933319071682
33-034103 [中巾]
JAN 4933319071699



なす色(紫)
33-030104 [二巾]
JAN 4933319071705
33-034104 [中巾]
JAN 4933319071712



さくら色(ピンク)
33-030105 [二巾]
JAN 4933319071729
33-034105 [中巾]
JAN 4933319071736



そらまめ色(水色)
33-030106 [二巾]
JAN 4933319071743
33-034106 [中巾]
JAN 4933319071750



れたす色(苔草)
33-030107 [二巾]
JAN 4933319071767
33-034107 [中巾]
JAN 4933319071774



れんこん色(ページュ)
33-030108 [二巾]
JAN 4933319071781
33-034108 [中巾]
JAN 4933319071798



みかん色(黄色)
33-030109 [二巾]
JAN 4933319071804
33-034109 [中巾]
JAN 4933319071811



かき色(オレンジ)
33-030110 [二巾]
JAN 4933319071828
33-034110 [中巾]
JAN 4933319071835



こすもす色(ウス藤)
33-030111 [二巾]
JAN 4933319071842
33-034111 [中巾]
JAN 4933319071859



はっば色(黄緑)
33-030112 [二巾]
JAN 4933319071866
33-034112 [中巾]
JAN 4933319071873



浮世絵ふろしき

江戸時代に花開いた
日本ならではの芸術「浮世絵」。
その多彩な図柄を
そのまま風呂敷にしました。
大胆な構図と色合いは海外でも人気です。

自遊布 ¥3,000 (税込¥3,300)

■品質/綿100%(シャンタン) ■サイズ/[大判]約118cm幅



34-053060 北斎浪
JAN 4933319081056



34-053061 赤富士
JAN 4933319081063



丹後ちりめん浮世絵ふろしき ¥2,200 (税込¥2,420)

■品質/レーヨン100% ■サイズ/[二巾]約68cm幅



34-020081 赤富士
JAN 4933319075666



34-020082 北斎浪
JAN 4933319075673



34-020083 日本橋
JAN 4933319075680



34-020086 蒲原
JAN 4933319075710



34-020091 写楽
JAN 4933319075802

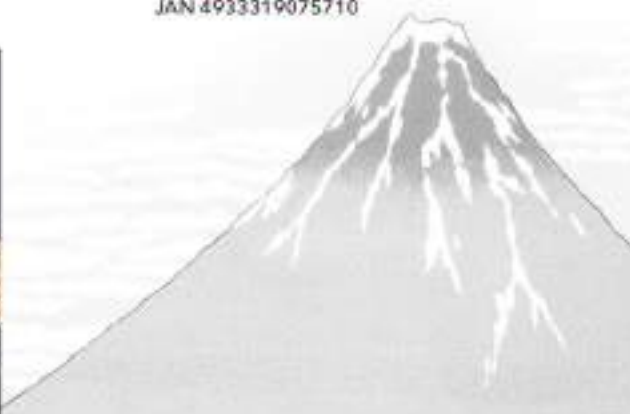

浮世絵[手ぬぐい]はP47

綿大ふろしき

使いやすさにこだわった綿素材の大ふろしき。
ふろしきとしてはもちろん、
クッションカバーやテーブルクロスなど
お部屋のインテリアとしてもお使いください。



自遊布 ¥3,000 (税込¥3,300)

※…[P40 綿小ふろしき/約50cm幅] あります。

■品質/綿100% (シャンタン) ■サイズ/[大判] 約118cm幅



35-053051 日本の春*
JAN 4933319081070



35-053052 日本の夏*
JAN 4933319081421

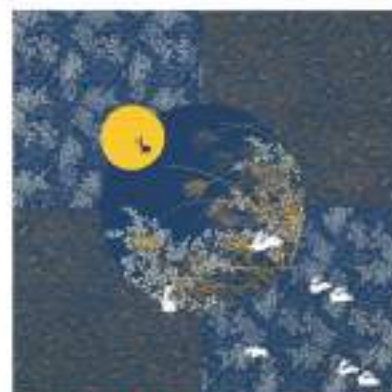

35-053057 月見うさぎ
JAN 4933319072986



35-053058 夜桜うさぎ
JAN 4933319073006



35-053053 日本の秋*
JAN 4933319081087



35-053054 日本の冬*
JAN 4933319081438



35-053059 鯉の滝登り 納説明はP32
JAN 4933319072900



35-053055 きもの市松
JAN 4933319080165



35-053056 鬘斗市松
JAN 4933319080172

大きいサイズ

着物や座布団、布団などの収納や
家具のカバーや目隠し
大きな荷物の持ち運びに重宝する
大きなサイズのふろしきです。



古典ふろしき



のしめ柄 四巾

■品質/綿100% (シャンタン)
■サイズ/約130cm幅

36-053031

JAN 4933319071156
¥5,000 (税込¥5,500)



のしめ柄 五巾

■品質/綿100% (シャンタン)
■サイズ/約175cm幅

36-053032

JAN 4933319071187
¥9,000 (税込¥9,900)



のしめ柄 六巾

■品質/綿100% (シャンタン)
■サイズ/約200cm幅

36-053033

JAN 4933319071200
¥12,000 (税込¥13,200)



桐唐草

■品質/綿100% (ブロード)
■サイズ/[六巾] 約200cm幅 [五巾] 約175cm幅 [四巾] 約126cm幅
[三巾] 約103cm幅 [二四巾] 約90cm幅

36-053023 [六巾]

JAN 4933319072771
¥7,500 (税込¥8,250)

36-053022 [五巾]

JAN 4933319072764
¥6,000 (税込¥6,600)

36-053021 [四巾]

JAN 4933319072757
¥3,000 (税込¥3,300)

36-052021 [三巾]

JAN 4933319072740
¥2,000 (税込¥2,200)

36-051021 [二四巾]

JAN 4933319072733
¥1,600 (税込¥1,760)

綿ブロードふろしき

紺

■品質/綿100%
■サイズ/[六巾] 約200cm幅
[五巾] 約175cm幅
[四巾] 約126cm幅
[三巾] 約105cm幅
[二四巾] 約90cm幅



[P39 無地ふろしき]にも掲載しています。

39-053013 [六巾]

JAN 4933319075468
¥5,800 (税込¥6,380)

39-053012 [五巾]

JAN 4933319075475
¥4,800 (税込¥5,280)

39-053011 [四巾]

JAN 4933319075482
¥2,100 (税込¥2,310)

39-052011 [三巾]

JAN 4933319075499
¥1,400 (税込¥1,540)

39-051011 [二四巾]

JAN 4933319075505
¥1,200 (税込¥1,320)

無地ふろしき

シンプルだからこそ、
ちりめんの風合いがよくわかる
古典的な色彩の無地ふろしきです。

正絹ちりめん無地ふろしき

■品質/絹100%

■サイズ/[二四巾]約90cm幅 **¥22,000** (税込¥24,200) [正二尺巾]約75cm幅 **¥13,000** (税込¥14,300)
[二巾9号]約68cm幅 **¥10,000** (税込¥11,000) [さざ波二巾7号]約68cm幅 **¥7,500** (税込 ¥8,250)
[中巾7号]約45cm幅 **¥5,500** (税込 ¥6,050) [中巾5号]約45cm幅 **¥4,500** (税込 ¥4,950)

※<号の表示について>数字が高いほど使われる生糸の量が多くシボや厚み、重さを表現しています。



紫

37-011201 [二四巾]
JAN 4933319073853

37-010201 [正二尺巾]
JAN 4933319074690

37-010211 [二巾9号]
JAN 4933319074737

37-010231 [さざ波二巾7号]
JAN 4933319074812

37-014211 [中巾7号]
JAN 4933319074898

37-014221 [中巾5号]
JAN 4933319074935



利休

37-011202 [二四巾]
JAN 4933319073860

37-010202 [正二尺巾]
JAN 4933319074706

37-010212 [二巾9号]
JAN 4933319074744

37-010232 [さざ波二巾7号]
JAN 4933319074829

37-014212 [中巾7号]
JAN 4933319074904

37-014222 [中巾5号]
JAN 4933319074942



レンガ

37-011203 [二四巾]
JAN 4933319074683

37-010203 [正二尺巾]
JAN 4933319074720

37-010213 [二巾9号]
JAN 4933319074768

37-010233 [さざ波二巾7号]
JAN 4933319074843

37-014213 [中巾7号]
JAN 4933319074928

37-014223 [中巾5号]
JAN 4933319074966

丹後ちりめん無地ふろしき

■品質/レーヨン100% ■サイズ/[二四巾]約90cm幅 **¥2,200** (税込¥2,420) [二巾]約68cm幅 **¥1,200** (税込¥1,320) [中巾]約45cm幅 **¥700** (税込¥770)



紫

38-021001 [二四巾]
JAN 4933319074980

38-020001 [二巾]
JAN 4933319075024

38-024001 [中巾]
JAN 4933319075062



レンガ

38-021002 [二四巾]
JAN 4933319074997

38-020002 [二巾]
JAN 4933319075031

38-024002 [中巾]
JAN 4933319075079



利休

38-021003 [二四巾]
JAN 4933319075000

38-020003 [二巾]
JAN 4933319075048

38-024003 [中巾]
JAN 4933319075086

東レシルック®ちりめん無地ふろしき

[P70 東レシリーズ]にも掲載しています。

■品質/ポリエステル100%

■サイズ/[二四巾]約90cm幅 **¥4,200** (税込¥4,620) [二巾]約68cm幅 **¥2,400** (税込¥2,640) [中巾]約45cm幅 **¥1,100** (税込¥1,210)



紫

38-031031 [二四巾]
JAN 4933319075109

38-030031 [二巾]
JAN 4933319075222

38-034031 [中巾]
JAN 4933319075161



レンガ

38-031032 [二四巾]
JAN 4933319075116

38-030032 [二巾]
JAN 4933319075239

38-034032 [中巾]
JAN 4933319075178



利休

38-031033 [二四巾]
JAN 4933319075130

38-030033 [二巾]
JAN 4933319075253

38-034033 [中巾]
JAN 4933319075192

さざら織無地ふろしき

■品質/ポリエステル100% ■サイズ/[二巾]約75cm幅 ¥600(税込¥660) [中巾]約48cm幅 ¥400(税込¥440)



紫

39-030001 [二巾]
JAN 4933319075291

39-034001 [中巾]
JAN 4933319075345



朱

39-030002 [二巾]
JAN 4933319075307

39-034002 [中巾]
JAN 4933319075352



利休

39-030003 [二巾]
JAN 4933319075314

39-034003 [中巾]
JAN 4933319075369

古都® 袖無地ふろしき

■品質/ポリエステル100% ■サイズ/[三巾]約105cm幅 ¥2,000(税込¥2,200) [二四巾]約90cm幅 ¥1,700(税込¥1,870) [二巾]約70cm幅 ¥1,200(税込¥1,320)



紫

39-032041 [三巾]
JAN 4933319075376

39-031041 [二四巾]
JAN 4933319075406

39-030041 [二巾]
JAN 4933319075437



朱

39-032042 [三巾]
JAN 4933319075383

39-031042 [二四巾]
JAN 4933319075413

39-030042 [二巾]
JAN 4933319075444

綿ブロードふろしき

紺

■品質/綿100%

■サイズ/[六巾]約200cm幅
[五巾]約175cm幅
[四巾]約126cm幅
[三巾]約105cm幅
[二四巾]約90cm幅



[P36 大きいサイズ]にも掲載しています。

39-053013 [六巾]
JAN 4933319075468

¥5,800(税込¥6,380)

39-052011 [三巾]
JAN 4933319075499

¥1,400(税込¥1,540)

39-053012 [五巾]
JAN 4933319075475

¥4,800(税込¥5,280)

39-051011 [二四巾]
JAN 4933319075505

¥1,200(税込¥1,320)

39-053011 [四巾]
JAN 4933319075482

¥2,100(税込¥2,310)



綿小ふろしき

可愛らしいものから伝統的な柄まで
バリエーション豊かな綿小ふろしき。

綿小ふろしき ¥700(税込¥770)

■品質/綿100%(シャンタン) ■サイズ/[中巾]約50cm幅



40-054407 日本の春*
JAN 4933319081445



40-054408 日本の夏*
JAN 4933319081452



40-054413 秋
JAN 4933319078582



40-054409 日本の秋*
JAN 4933319081469



40-054410 日本の冬*
JAN 4933319081476



40-054414 冬
JAN 4933319078599



40-054411 春
JAN 4933319078568



40-054412 夏
JAN 4933319078575



*... [P35 自選布/約118cm幅] あります。



うさぎと小紋
41-054419
JAN 4933319073051



七宝と四季
41-054420
JAN 4933319073099



さくらの輪
41-054422
JAN 4933319073112



ほらめき涼夏
42-054427
JAN 4933319080998



桜遊歩ねこ
42-054428
JAN 493319081001



*...[P32 関連ふろしき/約68cm幅]あります。

目次へ



したれ桜
41-054423
JAN 4933319073129

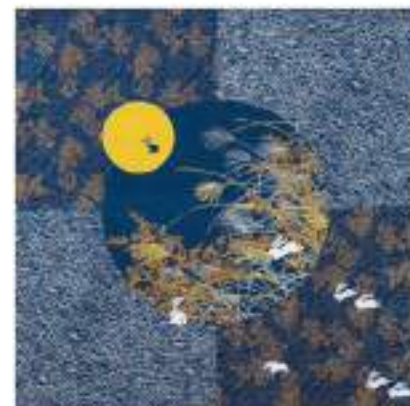

月見うさぎ
41-054424
JAN 4933319073143



春夜の集い
42-054429
JAN 4933319081018



鯉の滝登り
42-054415
JAN 4933319072917



達磨
42-054416
JAN 4933319078803

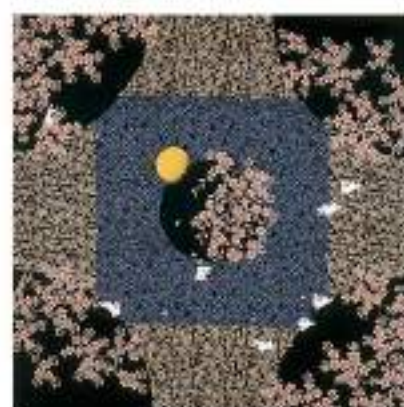

夜桜うさぎ
41-054425
JAN 4933319073150



京都一湯中洛外園一
41-054426
JAN 4933319073174



招き猫
42-055417
JAN 4933319078810



こけし
42-054418
JAN 4933319078827

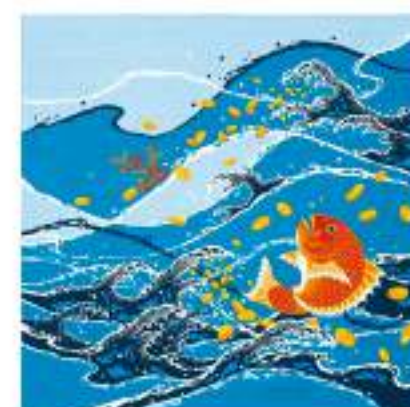

鯛小利
42-054434
JAN 4933319072870



お正月
43-054401
JAN 4933319073297



雛祭り
43-054402
JAN 4933319073303



端午の節句
43-054403
JAN 4933319073310



七夕
43-054404
JAN 4933319073327



お月見
43-054405
JAN 4933319073334



クリスマス
43-054406
JAN 4933319073341



相模 四十八手
44-054021
JAN 4933319079992



歌舞伎
44-054022
JAN 4933319080004



松竹
44-054023
JAN 4933319073204

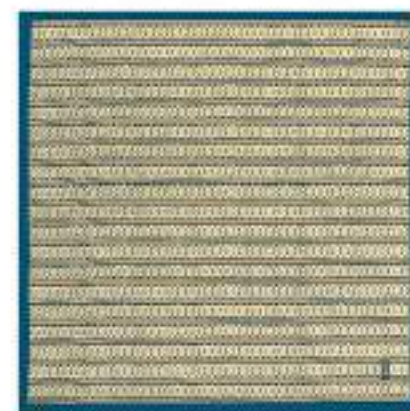

吉原つなぎ
44-054024
JAN 4933319073228



奥き草
44-054025
JAN 4933319073235



千鳥
44-054026
JAN 4933319073242

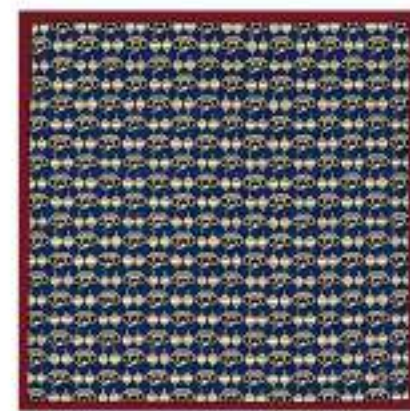

こま
44-054027
JAN 4933319073259



矢羽根
44-054028
JAN 4933319073280



魚鱗
44-054029
JAN 4933319082404



三毛猫みけの夢日記 ¥700(税込¥770)

三毛猫のみけと過ごす日本の四季。お昼寝好きのみけ。一体どんな夢を見ているのでしょうか。

■品質/綿100% (シャンタン) ■サイズ/[巾巾]約50cm幅



45-054001 みけの初夢/1月
JAN 4933319047441



45-054002 みけの節分/2月
JAN 4933319080615



45-054003 みけとお雛様/3月
JAN 4933319047458



45-054004 みけのお花見/4月
JAN 4933319080011



45-054005 みけと鯉のぼり/5月
JAN 4933319047465



45-054006 みけの雨宿り/6月
JAN 4933319080622



45-054007 みけの七夕/7月
JAN 4933319047472



45-054008 みけの夏休み/8月
JAN 4933319080639



45-054009 みけとお月様/9月
JAN 4933319047489



45-054010 みけのハロウィン/10月
JAN 4933319080028



45-054011 みけと紅葉/11月
JAN 4933319080646



45-054012 みけのクリスマス/12月
JAN 4933319047496

京の両面 おもてなし®

この手ぬぐいは表も裏もありません
=表が無いので「おもてなし」

日本の伝統色で染めた
"京都メイド"の手ぬぐいです。
優しい雰囲気のとの花が
暮らしをあたたく演出します。

おもてなしの原点

「客をもてなす」・「表裏のない心で接客すること」

MADE IN
KYOTO

デザイン/染め/型こい/縫製
すべて京都でつくりました。

紙華付き

京の両面おもてなし® 手ぬぐい ¥1,400(税込¥1,540)

京の両面おもてなし® [風呂敷]はP21

■品質/綿100% ■サイズ/約100×35cm ※両面染めの特性上、多少の色ブレがございます。※柄の出方は1枚1枚異なります。



薔薇 (桜桃色-おうとういろ)
46-061021
JAN 4933319080387



菊 (檸檬色-れもんいろ)
46-061022
JAN 4933319080431



梅 (古代紫-こだいむらさき)
46-061023
JAN 4933319080455



桜 (秋桜色-こすもずいろ)
46-061024
JAN 4933319080776



葡萄 (ワイン色)
46-061025
JAN 4933319081483



橙 (柑色-だいたいいろ)
46-061026
JAN 4933319081506

浮世絵手拭

江戸時代に花開いた
日本ならではの芸術“浮世絵”。
その多彩な図柄を
そのまま手ぬぐいにしました。
大胆な構図と色合いは
海外でも人気です。



浮世絵手拭 ¥1,200 (税込¥1,320)

■品質/綿100% ■サイズ/約100×35cm



おいらん
47-061001
JAN 4933319075840



藤娘
47-061002
JAN 4933319075895



莚着
47-061003
JAN 4933319075901



八重垣姫
47-061004
JAN 4933319075918



北斎波
47-061005
JAN 4933319075932



お江戸日本橋
47-061006
JAN 4933319075949



紫式部
47-061007
JAN 4933319075956



赤富士
47-061008
JAN 4933319075963

浮世絵[風呂敷]は P34

アタラシキイニシエ

小物

アタラシキイニシエ [風呂敷]は P25

■品質/麻55%・綿45% ※柄の出方は1つ1つ異なります。 ※こちらの商品は数量限定につき、なくなり次第終了となります。



ガマグチポーチ (内ポケット付)
¥2,500 (税込¥2,750)

■サイズ/約14×20×7cm

マチがあり容量たっぷり入るガマグチポーチです。内ポケット付で仕分けも可能です。

48-115001 ① tatewaku (グレー)
JAN 4933319081575

48-115002 ② shippou (ワインレッド)
JAN 4933319078872



タワラガマグチポーチ
¥2,000 (税込¥2,200)

■サイズ/約11×18×9cm

口を大きく開いたまま置けるので、小物の取り出しが楽にできます。コロシとした低型です。

48-115011 ① tatewaku (グレー)
JAN 4933319081544

48-115012 ② shippou (ワインレッド)
JAN 4933319078896



コスメポーチ (内ポケット付)
¥1,800 (税込¥1,980)

■サイズ/約13×18×7cm

必要なコスメをひとまとめに収納できます。内ポケット付でスッキリまとめられます。

48-115021 ① tatewaku (グレー)
JAN 4933319081551

48-115022 ② shippou (ワインレッド)
JAN 4933319078919



平ガマグチポーチ (内ポケット付)
¥2,500 (税込¥2,750)

■サイズ/約14×22×2cm

マチが薄く広幅タイプのガマグチポーチ。透帳と印鑑、文庫本などスマートに持ち運べます。

48-115031 ① tatewaku (グレー)
JAN 4933319081568

48-115032 ② shippou (ワインレッド)
JAN 4933319080721



ダブルファスナーポーチ (内ポケット付)
¥1,800 (税込¥1,980)

■サイズ/約16×22cm

透帳はもちろんのこと、母子手帳、お薬手帳、保険証や診察券をひとまとめに入れておけます。サンタリーケースとしても。

48-115041 ③ tatewaku (グレー)
JAN 4933319082121

48-115042 ④ shippou (ワインレッド)
JAN 4933319082138



ミニトート (内ポケット付) ¥2,000 (税込¥2,200)

■サイズ/約25 (持ち手を含む高さ: 約35) ×22cm

ちょっとしたお出かけに便利なミニトート。

① tatewaku (グレー) 48-115051
JAN 4933319078933

② kikkou (ライトグリーン) 48-115052
JAN 4933319078957

③ shippou (ワインレッド) 48-115053
JAN 4933319078964

④ karakusa (レッド) 48-115054
JAN 4933319080943



ミニガマグチ ¥1,300 (税込¥1,430) ■サイズ/約11.5×11.5cm

てのひらサイズのガマグチです。小銭や小物をコンパクトにまとめられて便利です。表裏で柄が異なる仕様です。

① tatewaku (グレー) 48-115061
JAN 4933319078971

② tatewaku (レッド) 48-115062
JAN 4933319078988

③ kikkou (ネイビー) 48-115063
JAN 4933319079015

④ kikkou (ライトグリーン) 48-115064
JAN 4933319079022

⑤ shippou (ブラウン) 48-115065
JAN 4933319079961

⑥ shippou (ワインレッド) 48-115066
JAN 4933319079978

⑦ karakusa (レッド) 48-115067
JAN 4933319080691

⑧ karakusa (グリーン) 48-115068
JAN 4933319080707



いいものあつめ

日本の縁起が良いとされるものや
名所や名産をたくさん散りばめた
和雑貨です。



いいものあつめ(共通仕様)

■品質/綿100%(シャンタン)
※柄の出方は1枚1枚異なります。

A: 小風呂敷 ¥600 (税込¥660)

■サイズ/約50cm幅

B: 巾着 ¥500 (税込¥550)

■サイズ/約20×17.5cm

C: ティッシュポーチ ¥1,200 (税込¥1,320)

■サイズ/約11.5×15cm

D: 風船ポーチ ¥1,200 (税込¥1,320)

■サイズ/約7.5×12×7.5cm

E: がま口小銭入れ ¥1,000 (税込¥1,100)

■サイズ/約9.5×9.5cm



いいものあつめ

日本において縁起が
良いとされるものをたくさん
散りばめた和雑貨です。

A 小風呂敷

49-111101

JAN 4933319080790

C ティッシュポーチ

49-111103

JAN 4933319080813

E がま口小銭入れ

49-111105

JAN 4933319080837

B 巾着

49-111102

JAN 4933319080806

D 風船ポーチ

49-111104

JAN 4933319080820



いいものあつめ ～京都編～

京都の名所・名産を
散りばめた和雑貨です。

A 小風呂敷

49-111201

JAN 4933319080844

C ティッシュポーチ

49-111203

JAN 4933319080868

E がま口小銭入れ

49-111205

JAN 4933319080882

B 巾着

49-111202

JAN 4933319080851

D 風船ポーチ

49-111204

JAN 4933319080875



いいものあつめ ～東京編～

東京の名所・名産を
散りばめた和雑貨です。

A 小風呂敷

49-111301

JAN 4933319080899

C ティッシュポーチ

49-111303

JAN 4933319080912

E がま口小銭入れ

49-111305

JAN 4933319080936

B 巾着

49-111302

JAN 4933319080905

D 風船ポーチ

49-111304

JAN 4933319080929

文様柄シリーズ

日本の伝統柄がデザインされた風呂敷と小物などを入れるのに便利な巾着のセット。
毎日のお買い物はもちろん、友達との小旅行など様々な場面でお役立ち!



中身に合わせて包める風呂敷は、空間も無駄なく使えて
荷物の仕分け&収納に最適です。



風呂敷を巾着に入れて持ち歩けば
バラけず、荷物が増えた時のサブ
バッグとして活躍します。



巾着は小物の収納にも便利です。

エコクロス®×巾着セット ¥1,500 (税込¥1,650)

■品質/[生地] ポリエステル100% [ヒモ] ナイロン100%
■サイズ/[風呂敷] 約70cm幅 [巾着] 約20×15cm

※柄の出方は1つ1つ異なります。

エコクロス® [風呂敷のみ] は P24

ピー玉

50-112101

JAN 4933319080189



市松

50-112102

JAN 4933319070302



菊

50-112103

JAN 4933319070319



七宝

50-112104

JAN 4933319070326



鈴と桜

50-112105

JAN 4933319070333



小桜

50-112106

JAN 4933319070340



和装バッグ



※サイズ/幅×高さ×奥行き ※柄部分はアソートになります。

トートバッグ(No.31型) ¥11,000 (税込¥12,100)

■品質/[表地]ポリエステル100% [裏地]レーヨン100%
■サイズ/約24×27×11cm (持ち手含まず)



ベージュ 51-121001 JAN 4933319076595
朱 51-121002 JAN 4933319076601
黒 51-121003 JAN 4933319076618

トートバッグ房付(No.36型) ¥12,500 (税込¥13,750)

■品質/[表地]ポリエステル100% [裏地]レーヨン100%
■サイズ/約24×23×10cm (持ち手含まず)



ベージュ 51-121004 JAN 4933319076625
朱 51-121005 JAN 4933319076632
黒 51-121006 JAN 4933319076649

トートバッグ横長(市松取型) ¥12,500 (税込¥13,750)

■品質/[表地]ポリエステル100% [裏地]レーヨン100%
■サイズ/約31×24×9cm (持ち手含まず)



ベージュ 51-121007 JAN 4933319076656
朱 51-121008 JAN 4933319076663
黒 51-121009 JAN 4933319076670

金封ふくさ

Sybilla [金封ふくさ]は P88



※全てのふくさに熨斗袋は付属していません。

綴織金封ふくさ



観世松(金) 52-013003 JAN 4933319080233
波に蓬(黒) 52-013004 JAN 4933319080240

正絹綴織金封ふくさ [化粧箱入り]

¥5,000 (税込¥5,500)

■品質/絹100% (金銀糸除く)
■サイズ/約20×12cm
■箱サイズ/約21.5×13×2.2cm

ちりめん金封ふくさ



のしめ(朱)・菊(黒) 2Pセット 52-013151 JAN 4933319082190

正絹ちりめん友仙金封ふくさ [化粧箱入り]

¥5,000 (税込¥5,500)

■品質/[表]絹100% [裏]レーヨン100%
■サイズ/約20.5×12cm
■箱サイズ/約21.5×26×2.2cm

鶴(赤) 52-013162 JAN 04933319082312
菊(紺) 52-013163 JAN 4933319082329



鶴(赤)・菊(紺) 2Pセット 52-013161 JAN 4933319082336

正絹ちりめん刺繍金封ふくさ [化粧箱入り]

【単品】 ¥2,500 (税込¥2,750)

【2Pセット】 ¥5,000 (税込¥5,500)
■品質/[表]絹100% [裏]レーヨン100%
■サイズ/約20.5×12cm
■箱サイズ/【単品】約21.5×13×2.2cm
【2Pセット】約21.5×26×2.2cm

ちりめん金封ふくさ

※全てのふくさに熨斗袋は付属していません。

二羽鶴(朱) 蓮(紫)
53-013232 JAN 4933319074027
蓮(紫) 53-013233 JAN 4933319074034



二羽鶴(朱)・蓮(紫) 2Pセット
53-013231 JAN 4933319074041

丹後ちりめん刺繍のそき金封ふくさ [化粧箱入り]

[単品] ¥1,800 (税込¥1,980)
[2Pセット] ¥3,500 (税込¥3,850)
■品質/[表]レーヨン100% [裏]レーヨン100%
■サイズ/約20.5×12cm
■箱サイズ/[単品]約22×13×2cm
[2Pセット]約21.5×26×2.2cm



二羽鶴(レンガ)・蓮(紫) 2Pセット
53-013235 JAN 4933319080295

丹後ちりめん刺繍金封ふくさ [化粧箱入り]

¥2,500 (税込¥2,750)
■品質/[表]レーヨン100% [裏]レーヨン100%
■サイズ/約20.5×12cm
■箱サイズ/約21.5×26×2.2cm



二羽鶴(ローズ)・蓮(フジ) 2Pセット
53-013234 JAN 4933319080288

丹後ちりめん刺繍のそき金封ふくさ [化粧箱入り]

¥3,000 (税込¥3,300)
■品質/[表]レーヨン100% [裏]レーヨン100%
■サイズ/約20.5×12cm
■箱サイズ/約21.5×26×2.2cm



蓮(黒) 53-013331 JAN 4933319074225

刺繍ちりめん念珠入れ金封ふくさ [化粧箱入り]

¥2,800 (税込¥3,080)
■品質/[表]レーヨン100% [裏]レーヨン100%
■サイズ/約20×11.5cm
■箱サイズ/約21.5×13×2cm

蓮(黒)

53-013332 JAN 4933319074232

桜(黒)

53-013333 JAN 4933319074249

ふくさのたたみ方



◆慶弔マナー Q & A◆

Q1.冠婚葬祭で使うふくさに決まりはありますか？

A 基本的に使ってはいけない、というような色はありませんが弔事に赤系など「おめでたい」をイメージさせる色は避けるようにします。柄の方は慶事には花・鶴・鳳凰など、弔事には蓮・菊・なつめ・萩などシンプルな柄にします。萩などでも色目が見れば慶事に使ってもかまいません。まわりの状況を考えて色柄を選びましょう。

Q2.色が地味だけど金でワンポイントの柄が入っています。弔事に使えますか？

A 地色がグレー・紫など地味なのに金で模様が入っているふくさ・風呂敷があります。こちらも慶弔どちらで使ってもかまいませんが気になるようでしたら慶事で使うと良いでしょう。金の部分がどれくらいあるのかによって使う方向が出てくると思います。

Q3.ウス利休・青など慶弔がはっきりしない色の場合は？

A 青だからといって慶事に使ってはいけない事はありません。むしろ男性など赤を持つのに抵抗があるなら青等を持って行ってかまいません。紫は慶弔どちらにも使える色なので不安でしたら紫を持って行くといいでしょう。

金封ふくさ

※全てのふくさに熨斗袋は付属していません。

ピンク 54-013335 JAN 4933319074294



紫 54-013334 JAN 4933319074287

グレー 54-013336 JAN 4933319074300

おしゃれ金封ふくさ [化粧箱入り]

¥2,000 (税込¥2,200)
■品質/[表]ポリエステル100% [裏]綿100%
■サイズ/約20.5×12cm
■箱サイズ/約22×13.5×1.8cm



朱・紫 2Pセット 54-013251 JAN 4933319082343

のそきポリエステル金封セット [化粧箱入り]

¥1,800 (税込¥1,980)
■品質/[表]ポリエステル100%・(のそき部分)綿100%
[裏]レーヨン100%
■サイズ/約20.5×12cm
■箱サイズ/約21.5×26×2.2cm



紫 54-013340 JAN 4933319082237

丹後ちりめん金封ふくさ [化粧箱入り]

¥1,300 (税込¥1,430)
■品質/[表]レーヨン100% [裏]ポリエステル100%
■サイズ/約20.5×12cm
■箱サイズ/約22×13.5×1.8cm

台付ふくさ

利休

54-013407 JAN 4933319082268



紫 54-013413 JAN 4933319082305

正絹東雲台付ふくさ [化粧箱入り]

¥3,000 (税込¥3,300)
■品質/[表]絹100% [裏]ポリエステル100%
■サイズ/約34×34cm
■箱サイズ/約20.5×13×2.2cm



レンガ 54-013406 JAN 4933319082251

紫 54-013408 JAN 4933319082275

正絹ちりめん台付ふくさ [化粧箱入り]

¥3,500 (税込¥3,850)
■品質/[表]絹100% [裏]ポリエステル100%
■サイズ/約34×34cm
■箱サイズ/約20.5×13×2.2cm



紫 54-013416 JAN 4933319074508

東レシルック® 一越台付ふくさ [化粧箱入り]

¥1,700 (税込¥1,870)
■品質/[表]ポリエステル100% [裏]ポリエステル100%
■サイズ/約34×34cm
■箱サイズ/約20.5×13×2.2cm

[P70 東レシリーズ]にも掲載しています。



紫 54-013417 JAN 4933319074485

丹後ちりめん台付ふくさ [化粧箱入り]

¥1,700 (税込¥1,870)
■品質/[表]レーヨン100% [裏]ポリエステル100%
■サイズ/約34×34cm
■箱サイズ/約20.5×13×2.2cm

御誂え品

新たな人生へ
大切な日のために



本綴式ふくさ

御誂え加工期間：約40日

■品質／絹100%（金銀糸除く） ■織込み紋・仕立・亀房・桐箱入り ■[裏] 地色／紺・松葉・朱・紫
■サイズ／[八寸]約31×34cm



若松 55-064051 [八寸]
JAN 4933319073556
¥170,000 (税込¥187,000)



鶴 55-064052 [八寸]
JAN 4933319082367
¥160,000 (税込¥176,000)



若松 55-064053 [八寸]
JAN 4933319082374
¥160,000 (税込¥176,000)

正絹綴家紋額

御誂え加工期間：約40日

■品質／絹100%（金銀糸除く） ■織込み紋・仕立・紙箱入り ■地色／紺・松葉・紫



正絹綴家紋額
56-064078
JAN 4933319073952
¥63,000 (税込¥69,300)
■サイズ／[木製フレーム]
約48×48cm (外寸)
約30×30cm (内寸)
[紋寸法]
約17.5cm



正絹綴家紋額
56-064080
JAN 4933319073969
¥52,000 (税込¥57,200)
■サイズ／[木製フレーム]
約42×45cm (外寸)
約24×27cm (内寸)
[紋寸法]
約14.5cm

本綴式ふくさ(機械織)

御誂え加工期間：約40日

■品質／絹100%（金銀糸除く） ■仕立・亀房・桐箱入り ■サイズ／[六寸]約21×23cm [五寸]約18×20cm ※紋入れの場合は、織込み紋になります。



松に笹／裏：紺色
55-064616 [六寸／別紋入]
JAN 4933319081582
¥40,000 (税込¥44,000)
55-064613 [六寸／裏紋入]
JAN 4933319074515
¥32,000 (税込¥35,200)
55-064614 [六寸／裏無地]
JAN 4933319074539
¥27,000 (税込¥29,700)

55-064615 [五寸／別紋入]
JAN 4933319081629
¥36,000 (税込¥39,600)
55-064611 [五寸／裏紋入]
JAN 4933319074522
¥28,000 (税込¥30,800)
55-064612 [五寸／裏無地]
JAN 4933319074546
¥22,000 (税込¥24,200)



宝船／裏：紺色
55-064626 [六寸／別紋入]
JAN 4933319081599
¥40,000 (税込¥44,000)
55-064623 [六寸／裏紋入]
JAN 4933319074553
¥32,000 (税込¥35,200)
55-064624 [六寸／裏無地]
JAN 4933319074577
¥27,000 (税込¥29,700)

55-064625 [五寸／別紋入]
JAN 4933319081636
¥36,000 (税込¥39,600)
55-064621 [五寸／裏紋入]
JAN 4933319074560
¥28,000 (税込¥30,800)
55-064622 [五寸／裏無地]
JAN 4933319074584
¥22,000 (税込¥24,200)



おしどり／裏：朱色
55-064636 [六寸／別紋入]
JAN 4933319081605
¥40,000 (税込¥44,000)
55-064633 [六寸／裏紋入]
JAN 4933319074591
¥32,000 (税込¥35,200)
55-064634 [六寸／裏無地]
JAN 4933319074614
¥27,000 (税込¥29,700)

55-064635 [五寸／別紋入]
JAN 4933319081643
¥36,000 (税込¥39,600)
55-064631 [五寸／裏紋入]
JAN 4933319074607
¥28,000 (税込¥30,800)
55-064632 [五寸／裏無地]
JAN 4933319074621
¥22,000 (税込¥24,200)



二羽鶴／裏：朱色
55-064646 [六寸／別紋入]
JAN 4933319081612
¥40,000 (税込¥44,000)
55-064643 [六寸／裏紋入]
JAN 4933319074638
¥32,000 (税込¥35,200)
55-064644 [六寸／裏無地]
JAN 4933319074652
¥27,000 (税込¥29,700)

55-064645 [五寸／別紋入]
JAN 4933319081650
¥36,000 (税込¥39,600)
55-064641 [五寸／裏紋入]
JAN 4933319074645
¥28,000 (税込¥30,800)
55-064642 [五寸／裏無地]
JAN 4933319074669
¥22,000 (税込¥24,200)

越前漆盆

■品質／木製・天然漆表面加工 ※紙箱入り

御誂え加工期間：約40日



広瀬京型
56-064206 [尺六寸／紋入]
JAN 4933319073624
¥97,000 (税込¥106,700)
■サイズ／約33×48cm
56-064256 [尺六寸／無地]
JAN 4933319073631
¥72,000 (税込¥79,200)
■サイズ／約33×48cm
56-064204 [尺五寸／紋入]
JAN 4933319073648
¥68,000 (税込¥74,800)
■サイズ／約31×45cm
56-064254 [尺五寸／無地]
JAN 4933319073655
¥52,000 (税込¥57,200)
■サイズ／約31×45cm



万寿鉢
56-064210 [尺／紋入]
JAN 4933319073686
¥55,000 (税込¥60,500)
■サイズ／約30×30cm
56-064260 [尺／無地]
JAN 4933319073693
¥41,000 (税込¥45,100)
■サイズ／約30×30cm
56-064212 [八寸／紋入]
JAN 4933319073709
¥46,000 (税込¥50,600)
■サイズ／約24×24cm
56-064262 [八寸／無地]
JAN 4933319073716
¥35,000 (税込¥38,500)
■サイズ／約24×24cm



進物鉢
56-064226 [尺二寸／紋入]
JAN 4933319073723
¥39,000 (税込¥42,900)
■サイズ／約25×36cm
56-064276 [尺二寸／無地]
JAN 4933319073730
¥32,000 (税込¥35,200)
■サイズ／約25×36cm
56-064222 [尺／紋入]
JAN 4933319073747
¥31,000 (税込¥34,100)
■サイズ／約21×30cm
56-064272 [尺／無地]
JAN 4933319073754
¥25,000 (税込¥27,500)
■サイズ／約21×30cm



切手鉢
56-064236 [九寸／紋入]
JAN 4933319073761
¥27,000 (税込¥29,700)
■サイズ／約19×27cm
56-064286 [九寸／無地]
JAN 4933319073778
¥21,000 (税込¥23,100)
■サイズ／約19×27cm
56-064234 [八寸／紋入]
JAN 4933319073785
¥24,000 (税込¥26,400)
■サイズ／約17×24cm
56-064284 [八寸／無地]
JAN 4933319073792
¥18,000 (税込¥19,800)
■サイズ／約17×24cm

56-064232 [七寸／紋入]
JAN 4933319073808
¥23,000 (税込¥25,300)
■サイズ／約15×21cm
56-064282 [七寸／無地]
JAN 4933319073815
¥17,000 (税込¥18,700)
■サイズ／約15×21cm

ふろしき・ふくさ 御迎え加工期間：約40日 生地カラーは下記(全12色)からお選びください。

※別紙・変り紋受注承ります。



白山輪家紋入ふろしき ■品質/絹100%

- | | |
|---|---|
| 57-064402 [二巾]
JAN 4933319078209
¥28,000 (税込¥30,800)
■サイズ/約70cm幅 | 57-064406 [三巾]
JAN 4933319078223
¥42,000 (税込¥46,200)
■サイズ/約105cm幅 |
| 57-064404 [二四巾]
JAN 4933319078216
¥34,000 (税込¥37,400)
■サイズ/約90cm幅 | 57-064408 [四巾]
JAN 4933319078230
¥100,000 (税込¥110,000)
■サイズ/約140cm幅 |



塩瀬家紋入ふくさ ■品質/絹100%

- | | |
|--|--|
| 57-064410 [六寸]
JAN 4933319078247
¥31,000 (税込¥34,100)
■サイズ/約20×22cm | 57-064414 [尺寸]
JAN 4933319078261
¥35,000 (税込¥38,500)
■サイズ/約34×37cm |
| 57-064412 [八寸]
JAN 4933319078254
¥33,000 (税込¥36,300)
■サイズ/約28×30cm | |

正絹ちりめん家紋入ふろしき ■品質/絹100%

- | | |
|---|---|
| 57-064432 [中巾7号]
JAN 4933319078285
¥33,000 (税込¥36,300)
■サイズ/約45cm幅 | 57-064438 [二四巾]
JAN 4933319078315
¥55,000 (税込¥60,500)
■サイズ/約90cm幅 |
| 57-064436 [二巾10号]
JAN 4933319078308
¥40,000 (税込¥44,000)
■サイズ/約68cm幅 | 57-064440 [三巾]
JAN 4933319078322
¥65,000 (税込¥71,500)
■サイズ/約100cm幅 |



縮ブロード家紋入ふろしき ■品質/絹100%

- | | |
|---|---|
| 57-051001 [二四巾]
JAN 4933319078339
¥19,000 (税込¥20,900)
■サイズ/約88cm幅 | 57-053002 [五巾]
JAN 4933319078360
¥52,000 (税込¥57,200)
■サイズ/約170cm幅 |
| 57-052001 [三巾]
JAN 4933319078346
¥21,000 (税込¥23,100)
■サイズ/約103cm幅 | 57-053003 [六巾]
JAN 4933319078377
¥72,000 (税込¥79,200)
■サイズ/約200cm幅 |
| 57-053001 [四巾]
JAN 4933319078353
¥38,000 (税込¥41,800)
■サイズ/約130cm幅 | |



※生地により、多少色合いが異なる場合があります。
また、【縮ブロード家紋入ふろしき】で染色の出来ない色がございます。(No.16 江戸紫)



- 手提げ(大)**
58-125201
JAN 4933319076212
¥3,400 (税込¥3,740)
■サイズ/約38.5×33cm
(持ち手含まず)
- 手提げ(小)**
58-125202
JAN 4933319076267
¥2,500 (税込¥2,750)
■サイズ/約33×25cm
(持ち手含まず)
- 品質/[本体]レーヨン100%
[レース]ナイロン100%
[裏地]絹100%
[持ち手]合成皮革



- 念珠袋**
58-125204
JAN 4933319076236
¥1,000 (税込¥1,100)
■品質/[本体]レーヨン100%
[レース]ナイロン100%
[裏地]絹100%
■サイズ/約11×16cm



- すきや袋**
58-125207
JAN 4933319076229
¥2,700 (税込¥2,970)
■品質/[本体]レーヨン100%
[レース]ナイロン100%
[裏地]絹100%
■サイズ/約15×22cm



- ファスナーポーチ**
58-125216
JAN 4933319081834
¥2,000 (税込¥2,200)
■品質/[本体]レーヨン100%
[レース]ナイロン100%
[裏地]絹100%
■サイズ/約17.5×27.5cm



- ひざかけ**
58-125203
JAN 4933319076250
¥3,000 (税込¥3,300)
■品質/[本体]ポリエステル100%
[レース]ポリエステル100%
■サイズ/約58×58cm



- 限鎖ケース兼念珠入れ**
58-125217
JAN 4933319081827
¥1,300 (税込¥1,430)
■品質/[本体]レーヨン100%
[レース]ナイロン100%
[裏地]レーヨン100%
■サイズ/約7.5×18.5cm



- 全封ふくさ**
58-125215
JAN 4933319076243
¥1,300 (税込¥1,430)
■品質/[本体]レーヨン100%
[レース]ナイロン100%
[裏地]ポリエステル65%・絹35%
■サイズ/約20×12cm



- 巾着**
58-125208
JAN 4933319076274
¥1,700 (税込¥1,870)
■品質/[本体]レーヨン100%
[レース]ナイロン100%
[裏地]絹100%
■サイズ/約24×18cm

ブラックフォーマル

揃えておくと安心です。
ブラックフォーマル着用時の
大人のたしなみ。

着付け 収納用品

着物をより美しく着るために
欠かせない機能性に優れたアイテムを
取り揃えました。
豊富な種類・サイズの中から
お選びください。

絹交刺繍半衿



※写真は柄の一例です。

刺繍の柄はアソートです。
刺繍の色はピンク系、金系入り、
白系の3タイプからお選びください。

絹交刺繍半衿

59-141051

JAN 4933319083104

¥4,000 (税込¥4,400)

■品質/[生地] アセテート50%
レーヨン45%・絹5%
[刺繍糸]レーヨン100%

※袋入り

ちりめん刺繍半衿



※写真の刺繍は一例です。



※10本セット(箱入り)イメージ

刺繍の柄はアソートです。
生地の色は下記【ちりめん無地半衿】(全13色)からお選びください。

ちりめん刺繍半衿

60-141105

JAN 4933319077707

¥1,800 (税込¥1,980)

■品質/[生地] ポリエステル100% [刺繍糸]レーヨン100%
※単品・袋入り ※刺繍の柄はアソートです。

ちりめん無地半衿

ちりめん無地半衿
60-141102
¥1,000 (税込¥1,100)
■品質/[生地] ポリエステル100%
※単品・袋入り



No.1 / 白
JAN 4933319077714



No.2 / ちすピンク
JAN 4933319077721

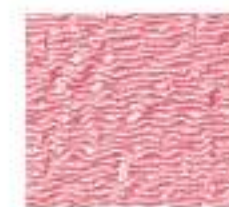

No.3 / ピンク
JAN 4933319079756



No.6 / クリーム
JAN 4933319077752



No.7 / オレンジ
JAN 4933319079794



No.9 / 赤
JAN 4933319077776



No.14 / ヒワ
JAN 4933319077813



No.15 / 水色
JAN 4933319077820



No.19 / 紫
JAN 4933319077837

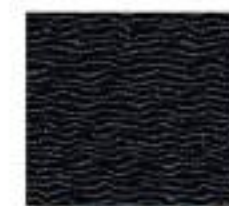

No.21 / 黒
JAN 4933319079770



No.28 / ベージュ
JAN 4933319077844



No.35 / ウスムラサキ
JAN 4933319082053



No.36 / ウスミドリ
JAN 4933319082060



ピンク系イメージ

金糸入りイメージ

白系イメージ

ちりめん刺繍半衿(重柄) ¥8,000(税込¥8,800)

■品質/(生地) ポリエステル100% [刺繍糸] レーヨン100% ※ちりめん四摺・袋入り ※刺繍の色は変更になる場合があります。※白地に白刺繍もあります。



東レシルック® バイアス半衿 衿山のシワ、波打ちを解消し理想の衿ラインを生み出す。 ■品質/ポリエステル100% ■サイズ/約16×110cm **[P71~72 東レシリーズ]** にも掲載しています。



バイアス半衿
62-141201
JAN 4933319082763
¥1,700(税込¥1,870)

吸汗・速乾性UPで
さらなる清涼感!
バイアス半衿 縹
62-141202
JAN 4933319082770
¥1,700(税込¥1,870)

ポーラバージュ®使用
口紅やファンデーションが
付いても落ちやすい!
バイアス半衿
62-141203
JAN 4933319082787
¥1,900(税込¥2,090)

東レシルック® 半衿 高貴な光沢で絹のようにサラリとしなやか。丈夫で色褪せや黄変のしにくい生地。 ■品質/ポリエステル100% ■サイズ/約16×110cm



シルック®半衿
62-141251
JAN 4933319082794
¥900(税込¥990)

シルック®半衿 縹
62-141253
JAN 4933319082800
¥900(税込¥990)

ポーラバージュ®使用
口紅やファンデーションが
付いても落ちやすい!
シルック®半衿
62-141255
JAN 4933319082817
¥1,100(税込¥1,210)

東レシルジェリー® 半衿

■品質/ポリエステル100%
■サイズ/約16×110cm

優雅な光沢で絹のように
サラリとしなやか。
丈夫で色褪せや黄変の
しにくい生地。

シルジェリー®半衿
62-141211
JAN 4933319082824
¥700(税込¥770)

東レシルック® 衿裏 ■品質/ポリエステル100% ■サイズ/約16×215cm



シルック®衿裏
62-141271
JAN 4933319082831
¥700(税込¥770)



シルック®衿裏 縹
62-141275
JAN 4933319082848
¥700(税込¥770)



目次へ

みさと みさとベルト

通気性をもった新素材ソフトゴムを使用。優れた伸縮性と密着性。
ワンタッチでどの箇所でも留めることができ着脱もラクラク！
カラーは9色。幅広いサイズ展開。



細巾(約4.5cm) 並巾(約9cm) 広巾(約11cm)

みさとベルト

■品質/[表] ポリエステル100% [裏] スポンジゴム100%
■サイズ/[細巾] 約4.5×90cm [細巾L寸] 約4.5×110cm
[並巾] 約9×90cm [並巾L寸] 約9×110cm
[広巾] 約11×90cm [広巾L寸] 約11×110cm

63-142001 [細巾]
JAN 4933319077899
¥900 (税込¥990)

63-142011 [細巾L寸]
JAN 4933319077929
¥1,000 (税込¥1,100)

63-142003 [並巾]
JAN 4933319077905
¥1,400 (税込¥1,540)

63-142013 [並巾L寸]
JAN 4933319077936
¥1,600 (税込¥1,760)

63-142005 [広巾]
JAN 4933319077912
¥1,600 (税込¥1,760)

63-142015 [広巾L寸]
JAN 4933319077943
¥1,900 (税込¥2,090)

※生地表面に白い斑点、裏面のゴムにシワや黒点が生じる場合がございますが、これは製造過程で発生するものであり品質・使用上は問題ございません。
※パッケージは変更になる場合があります。

メッシュベルト



メッシュベルト

■品質/ナイロン100%
■サイズ/[M] 約10×79cm
(適応ウエストサイズ) 約65~80cm
[L] 約10×89cm
(適応ウエストサイズ) 約75~90cm
[LL] 約10×100cm
(適応ウエストサイズ) 約85~100cm

63-142229 [M]
JAN 4933319077448
¥2,500 (税込¥2,750)

63-142230 [L]
JAN 4933319077455
¥2,500 (税込¥2,750)

63-142231 [LL]
JAN 4933319082350
¥2,800 (税込¥3,080)

※季節商品のため、品切れが生じる場合があります。

男用ベルト 紳士用 ¥1,300 (税込¥1,430)

優れた伸縮性と密着性。
ワンタッチで着脱もラクラク。



男用ベルト

■品質/[表] ポリエステル100% [裏] スポンジゴム100%
■サイズ/約7×110cm
■色/紺・無地

63-142021
JAN 4933319078070

ホコリの付着を防ぐ帯電防止加工付き。部分的なストレッチ性を持たせることで履きやすさと美しさを両立しました。

有職®足袋 婦人用 ¥4,000 (税込¥4,400)



有職®足袋(婦人用)

■コハゼ/5枚 ■色/白
■品質/[表地] ナイロン100%
[裏地・足袋底] 綿100%
■サイズ/[S] 約21.0~22.0cm
[M] 約22.5~23.0cm
[L] 約23.5~24.0cm
[LL] 約24.5~25.0cm

64-142601 [S]
JAN 4933319077851

64-142602 [M]
JAN 4933319077868

64-142603 [L]
JAN 4933319077875

64-142604 [LL]
JAN 4933319077882

有職®足袋 紳士用 ¥4,500 (税込¥4,950)

有職®足袋(紳士用)

■コハゼ/4枚 ■色/紺・白
■品質/[表地] ナイロン100%
[裏地・足袋底] 綿100% (2色共足袋底は白)
■サイズ/24.5cm・25cm・25.5cm・26cm・26.5cm・
27cm・27.5cm・28cm

64-142611
JAN 4933319078155



軽装角帯 紳士用 腹に巻いてマジックテープで留めるだけのワンタッチタイプ。初心者でも手軽に帯を締めることができます。

ポリエステル・軽装角帯 ¥6,000 (税込¥6,600)

■品質/ポリエステル50%・綿50%
■サイズ/約9.5×260cm (ウエスト約60~100cmまで対応)
※箱入り

献上柄 64-142454 鉄紺
JAN 4933319082855



64-142451 紺
JAN 4933319078018

64-142453 黒
JAN 4933319078032

綿軽装角帯 ¥6,500 (税込¥7,150)

■品質/綿100% ■サイズ/約9.5×260cm (ウエスト約60~100cmまで対応) ※箱入り

献上柄 64-142463 白
JAN 4933319082862



64-142461 紺
JAN 4933319079831

64-142462 鉄紺
JAN 4933319079848

縞柄 64-142468 黒
JAN 4933319078063



64-142466 紺
JAN 4933319078049

64-142467 白
JAN 4933319078056

オリジナル足袋

あなただけの足袋作りませんか。
1枚の風呂敷(約50cm)から足袋が1足つくります。

[オリジナル足袋]の詳細は P105



一例

【KONOMI】
ストライプ(ブラック)/中巾

着物スリッ



Point1 スッキリ美人

伸縮テープでヨレ知らず!



衿先部分に伸縮テープを使用しているため、衿がたるまず胸元までぴったりフィットします。

Point2 スッキリ美人

専用パッドで衿元補正!



パッドにベルクロを付け、スリッの衿の内側にもパイルテープが付いているので、パッドの位置をお好みで調整することができます。



着物スリッ

- 箱入り ■パッド付
- 品質/キュプラ100% (ベンスターラベル付)
- サイズ/身丈×身巾×裾幅

65-131041 [S] JAN 4933319082077 ¥9,000 (税込¥9,900)	65-131043 [L] JAN 4933319082091 ¥9,000 (税込¥9,900)	65-131045 [Q] JAN 4933319082114 ¥11,000 (税込¥12,100)
65-131042 [M] JAN 4933319082084 ¥9,000 (税込¥9,900)	65-131044 [LL] JAN 4933319082107 ¥9,500 (税込¥10,450)	

肌着名称と参考サイズ

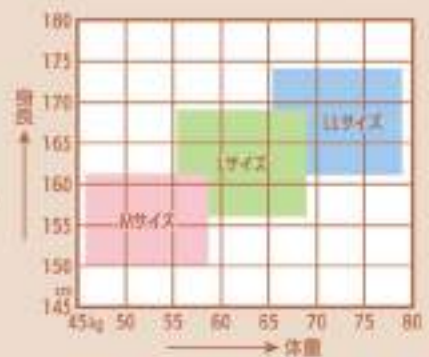

みさとブラジャー



- みさとブラジャー
- 66-133532 [M]
JAN 4933319082381
¥5,000 (税込¥5,500)
 - 66-133534 [L]
JAN 4933319082398
¥5,000 (税込¥5,500)
 - 66-133536 [LL]
JAN 4933319079985
¥6,000 (税込¥6,600)
- 箱入り ■前ファスナー・パッド入
■品質/[表地] ナイロン80% ポリウレタン20%
[裏地] 綿100%
- サイズ/バスト
- [M] 約78~85cm
 - [L] 約85~95cm
 - [LL] 約95~102cm

さらし肌着 紳士用



- 品質/[主生地] 綿100% [掛衿] ポリエステル100%
 - サイズ/身丈×身巾×裾幅
 - [M] 約65×56×51cm
 - [L] 約65×62×59cm
 - [LL] 約70×68×64cm
 - [3L] 約78×78×69cm
- ※前衿もあります。

ステテコ 紳士用



- 品質/綿100%
- サイズ/着丈×裾幅×股下
- [M] 約74×53×41cm
- [L] 約76×56×42cm
- [LL] 約80×59×44cm
- [3L] 約85×60×48cm

- ステテコ(紳士用)
- 66-132101 [M]
JAN 4933319079879
¥2,500 (税込¥2,750)
 - 66-132103 [L]
JAN 4933319079886
¥2,500 (税込¥2,750)
 - 66-132105 [LL]
JAN 4933319079893
¥2,800 (税込¥3,080)
 - 66-132107 [3L]
JAN 4933319079909
¥3,800 (税込¥4,180)

さらし肌着・裾除



※写真のさらし肌着は、[綿レース袖口・止衿]タイプです。

- さらし肌着
- 綿レース袖口・広衿
 - 66-135215 [M]
JAN 4933319077028
¥3,000 (税込¥3,300)
 - 66-135216 [L]
JAN 4933319077035
¥3,000 (税込¥3,300)
- 品質/綿100%
- サイズ/身丈×身巾×裾幅
- [M] 約60×58×57cm
 - [L] 約63×63×59cm
- ※レースのデザインは重要となる場合があります。
- さらし肌着
- レースなし・共袖・広衿
 - 66-135201 [M]
JAN 4933319076984
¥2,500 (税込¥2,750)
 - 66-135202 [L]
JAN 4933319076991
¥2,500 (税込¥2,750)
- 品質/綿100%
- サイズ/身丈×身巾×裾幅
- [M] 約60×58×51cm
 - [L] 約63×63×53cm
- さらし裾除
- 66-135254 [M]
JAN 4933319077004
¥2,200 (税込¥2,420)
 - 66-135255 [L]
JAN 4933319077011
¥2,200 (税込¥2,420)
- 品質/綿100%
- サイズ/裾丈×裾幅
- [M] 約92×130cm
 - [L] 約92×145cm

ガーゼ肌着・裾除



- みさとガーゼ肌着(共袖)
- 66-135106 [M]
JAN 4933319076922
¥2,500 (税込¥2,750)
 - 66-135107 [L]
JAN 4933319076939
¥2,500 (税込¥2,750)
 - 66-135108 [LL]
JAN 4933319082879
¥3,000 (税込¥3,300)
 - 66-135109 [3L]
JAN 4933319082886
¥3,500 (税込¥3,850)
- 品質/[主生地] 綿100% [掛衿] ポリエステル100%
- サイズ/身丈×身巾×裾幅
- [M] 約60×52×42cm
 - [L] 約62×59×44cm
 - [LL] 約65×64×48cm
 - [3L] 約68×69×53cm
- みさと二重ガーゼ裾除
- 66-135161 [M]
JAN 4933319076946
¥2,500 (税込¥2,750)
 - 66-135162 [L]
JAN 4933319076953
¥2,600 (税込¥2,860)
- 品質/綿100%
- サイズ/裾丈×裾幅
- [M] 約92×135cm
 - [L] 約92×150cm



絹・二部式/巻袴付
67-133051 [M]
 JAN 4933319077367
¥7,000 (税込¥7,700)
67-133053 [L]
 JAN 4933319077394
¥7,000 (税込¥7,700)
 <半襟付>
 ■品質/[身頃] 絹100%
 [袖・半袴] ポリエステル100%
 ■サイズ/身丈×裾×袖丈
 [M] 約65×64×49cm
 [L] 約65×67×49cm
 <裾除>
 ■品質/[裾部分] ポリエステル100%
 [腰布] 絹100%
 ■サイズ/裾丈×裾幅
 [M] 約92×135cm
 [L] 約92×150cm



絹・ゆかた下/打合せ式
67-134009 [S]
 JAN 4933319082893
¥3,300 (税込¥3,630)
67-134011 [M]
 JAN 4933319077400
¥3,300 (税込¥3,630)
67-134013 [L]
 JAN 4933319077417
¥3,300 (税込¥3,630)
67-134015 [LL]
 JAN 4933319082909
¥3,800 (税込¥4,180)
 ■品質/[身頃] 絹100%
 [裾] ポリエステル100%
 ■サイズ/身丈×身巾×裾×裾幅
 [S] 約115×48×40×120cm
 [M] 約115×50×42×135cm
 [L] 約115×56×46×150cm
 [LL] 約115×60×50×165cm



接触冷感スリッパ
67-134077 [M]
 JAN 4933319076779
¥4,000 (税込¥4,400)
67-134079 [L]
 JAN 4933319076786
¥4,000 (税込¥4,400)
 ■品質/[身頃] レーヨン50%
 ポリエステル50%
 [裾] 綿75%・キュブラ25%
 ■サイズ/身丈・バスト
 [M] 約91cm・約79~87cm
 [L] 約96cm・約87~94cm



婚礼用肌着



花嫁スリッパ
67-131150 [S]
 JAN 4933319082916
¥3,300 (税込¥3,630)
67-131151 [M]
 JAN 4933319077066
¥3,300 (税込¥3,630)
67-131153 [L]
 JAN 4933319077073
¥3,300 (税込¥3,630)



■品質/[身頃] 絹100%
 [裾] ポリエステル100%
 ■サイズ/身丈×身巾×裾×裾幅×裾の深さ
 [S] 約120×47×41×120×13cm
 [M] 約125×50×44×130×13cm
 [L] 約125×58×48×145×13cm
 [LL] 約125×62×50×160×13cm
 [3L] 約125×65×52×175×13cm



婚礼ガーゼ肌着
67-135101 [M]
 JAN 4933319077080
¥2,500 (税込¥2,750)
67-135102 [L]
 JAN 4933319077097
¥2,500 (税込¥2,750)
67-135103 [LL]
 JAN 4933319082947
¥3,000 (税込¥3,300)



■品質/[主生地] 絹100%
 [挿袴] ポリエステル100%
 ■サイズ/身丈×身巾×裾×裾幅×裾の深さ
 [M] 約60×52×42×11cm
 [L] 約62×59×44×11cm
 [LL] 約65×64×48×11cm
 [3L] 約68×69×53×11cm

旭化成 ベンベルグ®デシンシリーズ



礼装スリッパ
68-131161 [M]
 JAN 4933319077042
¥6,500 (税込¥7,150)
68-131163 [L]
 JAN 4933319077059
¥6,500 (税込¥7,150)
68-131165 [LL]
 JAN 4933319077110
¥8,000 (税込¥8,800)



■品質/[身頃] 絹100%
 [裾] キュブラ100%
 ※旭化成(株)の「ベンベルグ®」使用
 ■サイズ/身丈×身巾×裾×裾幅×裾の深さ
 [M] 約125×50×44×135×12cm
 [L] 約125×58×48×150×12cm
 [LL] 約125×62×50×165×12cm



おどり用肌襦袢/赤・白
68-135271 [M] 赤
 JAN 4933319077141
¥3,300 (税込¥3,630)
68-135272 [L] 赤
 JAN 4933319077158
¥3,300 (税込¥3,630)
68-135251 [M] 白
 JAN 4933319077127
¥3,300 (税込¥3,630)
68-135252 [L] 白
 JAN 4933319077134
¥3,300 (税込¥3,630)

※写真のカラーは赤。
 ■品質/[身頃] 絹100%
 [袖・裾] キュブラ100%
 ※旭化成(株)の「ベンベルグ®」使用
 ■サイズ/身丈×身巾×裾×裾幅×裾の深さ
 [M] 約60×58×50×11cm
 [L] 約62×63×52×11cm



■品質/キュブラ100%
 ※旭化成(株)の「ベンベルグ®」使用
 ■サイズ/身丈
 [M] 約70cm
 [L] 約75cm
 [LL] 約80cm

おどり用パッチ
68-131701 [M]
 JAN 4933319077165
¥5,000 (税込¥5,500)
68-131703 [L]
 JAN 4933319077172
¥5,000 (税込¥5,500)
68-131705 [LL]
 JAN 4933319077189
¥6,000 (税込¥6,600)



裾除
 ■品質/キュブラ100%
 ※旭化成(株)の「ベンベルグ®」使用
 ■サイズ/裾丈×裾幅
 [M] 約92×135cm
 [L] 約92×150cm
 [LL] 約92×165cm
68-131711 [M]
 JAN 4933319082954
¥5,000 (税込¥5,500)
68-131713 [L]
 JAN 4933319082978
¥5,000 (税込¥5,500)
68-131715 [LL]
 JAN 4933319082961
¥5,500 (税込¥6,050)



東スカート
 ■品質/キュブラ100%
 ※旭化成(株)の「ベンベルグ®」使用
 ■サイズ/裾丈×裾幅
 [M] 約92×135cm
 [L] 約92×150cm
 [LL] 約92×165cm
68-131721 [M]
 JAN 4933319082985
¥5,500 (税込¥6,050)
68-131723 [L]
 JAN 4933319083005
¥5,500 (税込¥6,050)
68-131725 [LL]
 JAN 4933319082992
¥6,500 (税込¥7,150)

エアークアール® × 東レシルジェリー® 和装ワンピース

感動的な肌ざわり

絹のようなしなやかな風合いと抜群の吸水性



和装ワンピース
エアークアール® × 東レシルジェリー®

69-131181 [S]
JAN 4933319083012
¥10,000 (税込¥11,000)

69-131183 [M]
JAN 4933319083029
¥10,000 (税込¥11,000)

69-131185 [L]
JAN 4933319083036
¥10,000 (税込¥11,000)

69-131187 [LL]
JAN 4933319083043
¥11,000 (税込¥12,100)

■品質 / [上身頃] 綿100% (エアークアール®)
[下身頃] ポリエステル100% (東レシルジェリー®)
[杓] 東レシルックN
シルラック-A加工 (制電・防汚・吸汗加工素材)
シルラック-B加工 (抗菌防臭効果)

■サイズ / 身丈 × 裾 × 袖 × 裾廻
[S] 約115 × 49 × 21 × 130cm
[M] 約120 × 51 × 21 × 140cm
[L] 約125 × 54 × 21 × 150cm
[LL] 約130 × 56 × 22 × 160cm

さらに
やわらか!

すぐに
汗が乾く!

お手入れ
カンタン。

ご家庭の洗濯機で
丸洗い出来ます。
(洗濯ネットを
使用してください)

気持ち良さ
つづく。

耐久性に優れているので
長持ちします。

上身頃

“エアークアール”

※エアークアール(スーパーZERO®)の
糸を撚糸に撚り込んでいます。

世界初の撚糸工法。

糸の中に空気を撚り込む撚糸工法
「スーパーZERO®」で魔法のような柔らかさと
吸水性を実現しています。

下身頃

“東レシルジェリー”

まとわりつかない。快適な着心地。

制電性に優れ、帯電防止の効果があります。
豊かなドレープ性と絹のような光沢で
優雅さを演出します。

裾さばきが
スムーズ!

【スーパーZERO®】とは

浅野撚糸株式会社が5年もの歳月をかけて完成した魔法の撚糸。

- 吸水性が抜群。
- 速乾性に優れ、隙間を広く作り上げているため
通気性が高く、乾きが速い。
- 耐久性に優れ、使い始めの柔らかさが続く。

東レシルジェリー® 裾除・東スカート



東レシルジェリー® 裾除
■品質 / [本体] ポリエステル100%
[腰布] 綿100%
※東レ(株)の(シルジェリー®)使用
■サイズ / 裾丈 × 裾廻
[M] 約95 × 132cm
[L] 約95 × 150cm
[LL] 約95 × 165cm

70-131801 [M]
JAN 4933319083050
¥5,000 (税込¥5,500)

70-131805 [LL]
JAN 4933319083098
¥5,500 (税込¥6,050)

70-131803 [L]
JAN 4933319083067
¥5,000 (税込¥5,500)



東レシルジェリー® 東スカート
■品質 / [本体] ポリエステル100%
[腰布] 綿100%
※東レ(株)の(シルジェリー®)使用
■サイズ / 裾丈 × 裾廻
[M] 約95 × 132cm
[L] 約95 × 150cm

70-131811 [M]
JAN 4933319083074
¥5,500 (税込¥6,050)

70-131813 [L]
JAN 4933319083081
¥5,500 (税込¥6,050)

東レシルック® ちりめん無地ふろしき

[P38 無地ふろしき]にも掲載しています。

■品質 / ポリエステル100%
■サイズ / [二四巾] 約90cm幅 ¥4,200 (税込¥4,620) [二巾] 約68cm幅 ¥2,400 (税込¥2,640) [中巾] 約45cm幅 ¥1,100 (税込¥1,210)



紫
70-031031 [二四巾]
JAN 4933319075109
70-030031 [二巾]
JAN 4933319075222



レンガ
70-031032 [二四巾]
JAN 4933319075116
70-030032 [二巾]
JAN 4933319075239



利休
70-031033 [二四巾]
JAN 4933319075130
70-030033 [二巾]
JAN 4933319075253

東レシルック® 一越台付ふくさ

¥1,700 (税込¥1,870) ※化粧箱入り
■品質 / [表] ポリエステル100%
[裏] ポリエステル100%
■サイズ / 約34 × 34cm
■箱サイズ / 約20.5 × 13 × 2.2cm

[P54 金封ふくさ]にも掲載しています。



紫
70-013416
JAN 4933319074508

東レ シルク® バイアス半衿 ■品質/ポリエステル100% ■サイズ/約16×110cm

[P62 着付け・収納用品]にも掲載しています。

バイアス半衿の特徴

- 斜めに交差する特殊な綾織の生地を45°の角度でカットすることにより、適度な伸縮性を実現。
- この画期的な45°の発想により、衿山のシワ、波打ちを解消し理想の衿ラインを生み出します。



ポーラバージュ®の特徴

ホコリや汚れが付きにくく、着用時の汚れの浸透をブロック。口紅やファンデーションの化粧品が付着しても落ちやすく、洗濯を繰り返しても効果が持続。
快適な装いと、簡単なお手入れを実現！



東レ シルク® 半衿 高貴な光沢で絹のようにサラリとしなやか。丈夫で色褪せや黄変のしにくい生地。
■品質/ポリエステル100% ■サイズ/約16×110cm

[P62 着付け・収納用品]にも掲載しています。



東レ シルジェリー® 半衿
優雅な光沢で絹のようにサラリとしなやか。
丈夫で色褪せや黄変のしにくい生地。



東レ シルク® 衿裏 ■品質/ポリエステル100% ■サイズ/約16×215cm



収納用品



きもの枕20P (袋入り)
73-060001
 JAN 4933319079589
¥8,000 (税込¥8,800)
 ■品質 / [表地] ポリエステル100% [中綿] ポリエステル100%
 ■サイズ / 約34cm (本体の長さ)



きものシリカゲル2P
73-060012
 JAN 4933319079626
¥1,700 (税込¥1,870)
 ■サイズ / 約26×82cm



きものシリカゲル1P
73-060011
 JAN 4933319079633
¥950 (税込¥1,045)
 ■サイズ / 約26×82cm



衣裳敷紙 (袋入り)
73-060021
 JAN 4933319079640
¥2,200 (税込¥2,420)
 ■品質 / 紙、[バイヤス部分] ナイロン100%
 ■サイズ / 約100×180cm



衣裳敷紙 (袋入り)
73-060022
 JAN 4933319079657
¥1,100 (税込¥1,210)
 ■品質 / 紙、[バイヤス部分] ナイロン100%
 ■サイズ / 約100×150cm



「包む」だけでなく、
 風呂敷を「飾って」
 生活に新たな彩りを与えます。



組み立て方

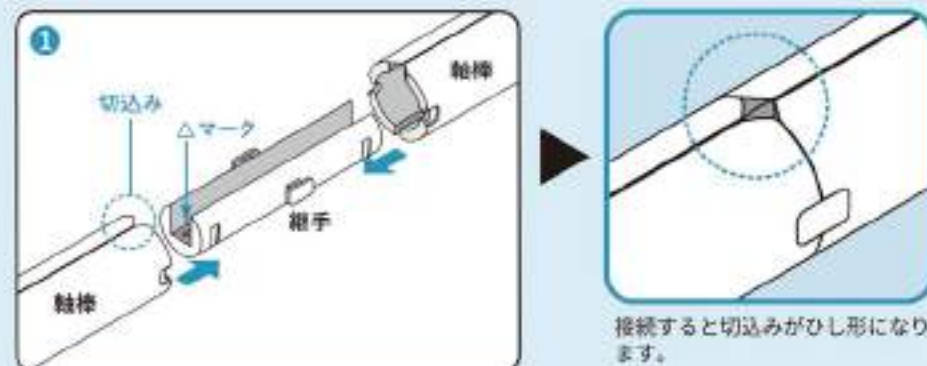

① 軸棒の切込みと継手の△マークを合わせて、軸棒を継手の両側にカチッと音がするまで差し込みます。

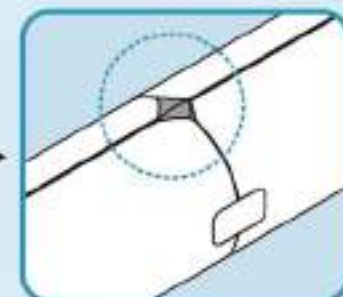

接続すると切込みがひし形になります。

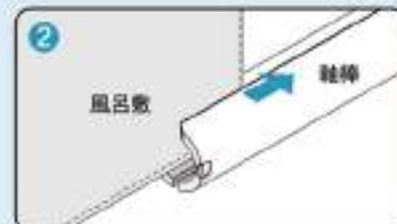

② 風呂敷の上辺と下辺をそれぞれ軸棒の切込みに挟み、スライドさせて棒に通します。



③ 紐の先端を玉結びにし、風呂敷上辺の軸棒の両端にある溝に引っ掛けます。



④ 上下の軸棒の両端にキャップを取付けて完成です。

タペストリー棒 スマート [中巾] ¥700 (税込¥770) [二巾] ¥900 (税込¥990)



タペ 中巾 / ブラック
74-053041
 JAN 4933319075994
 ■内容 / 軸棒 (約27cm) × 4本・継手 × 2個・キャップ × 4個・紐 × 1本



タペ 中巾 / ホワイト
74-053042
 JAN 4933319076007
 ■内容 / 軸棒 (約27cm) × 4本・継手 × 2個・キャップ × 4個・紐 × 1本



タペ 二巾 / ブラック
74-053043
 JAN 4933319076014
 ■内容 / 軸棒 (約27cm) × 6本・継手 × 4個・キャップ × 4個・紐 × 1本



タペ 二巾 / ホワイト
74-053044
 JAN 4933319076021
 ■内容 / 軸棒 (約27cm) × 6本・継手 × 4個・キャップ × 4個・紐 × 1本

木箱/大

75-100001
JAN 4933319078384
¥3,000 (税込¥3,300)

■サイズ(外寸) /
約縦28.4×横21.3×厚3.4cm
[備]二四巾・三巾用
のしサイズB4



貼箱/大

75-100004
JAN 4933319078414
¥500 (税込¥550)

■サイズ(外寸) /
約縦29×横19.5×厚3.5cm
[備]三巾・四巾用
のしサイズB4



トムソン箱/大

75-100006
JAN 4933319079732
¥300 (税込¥330)

■サイズ(外寸) /
約縦28.5×横21.5×厚2.8cm
[備]三巾・大利用
のしサイズB4



木箱/中

75-100002
JAN 4933319078391
¥1,500 (税込¥1,650)

■サイズ(外寸) /
約縦27.5×横18.3×厚2.6cm
[備]二巾用
のしサイズ半紙判



白貼箱

75-100005
JAN 4933319081841
¥400 (税込¥440)

■サイズ(外寸) /
約縦26×横17.7×厚2.3cm
[備]二巾用・二四巾
のしサイズ半紙判



トムソン箱/小

75-100007
JAN 4933319079749
¥200 (税込¥220)

■サイズ(外寸) /
約縦23×横16×厚2cm
[備]中巾・二巾用
のしサイズA4



木箱/小

75-100003
JAN 4933319078407
¥1,000 (税込¥1,100)

■サイズ(外寸) /
約縦21.7×横14.5×厚2.2cm
[備]中巾用
のしサイズB5



Sybilla



〈シビラ〉

BRANDO CONCEPT

スペインの太陽と大地を感じさせるシビラのイメージネーション。
彼女の作品は女性がそれを身に着けたときに、エレガントで美しいと感じることができる物作りを基本としています。
様々な表情を持つ作品がひとりひとりの個性としっくりなじみ、最高の美しさを発揮するものを作りたいという彼女の精神を物語っています。
そして独自の世界を作りあげるその色使いは『シビラカラー』なる呼び名を作り出し、多くの大人の女性を魅了しています。服のみにとどまらず、ライフスタイルを彩る様々なアイテムも提案され、幅広い層からの支持を受けています。

DESIGNER

SYBILLA SORONDO / シビラ ソロンド
1963年 ニューヨーク生まれ。7歳でマドリッドに移住後、17歳の時にパリへ渡りイヴ・サンローランのアトリエで働く。若く20歳で自らのブランド「Sybilla」をスタート。本来女性もつ美しいラインを活かし、着心地のよさも同時に追求したデザインで一躍話題に。
1990年 東京神宮室内競技場にてコレクションを開催し、日本デビュー。
1993年 新ブランド『ホコモモラ』が誕生。
2013年 ホコモモラ誕生20周年を迎える。
2014年 Las Medallas de Oro al Merito en las Bellas Artes 2013 (2013年度芸術に対する功労金賞) を受賞。
2015年 Premio Nacional de Moda 2015 (ナショナル・ファッション・デザイン・アワード) を受賞。

ライセンスの契約上、海外での販売およびカタログ掲載商品の二次加工は禁止されています。

ポリエステル撥水ふろしき

撥水効果が高いポリエステル100%の生地を使用。光沢のあるサテンでサラリとした肌触り。



アウトドアや災害時の水の運搬に。

※約6Lの水が運べます。



濡れた物も包んで収納



荷物が増えた時のサブバッグとして。

【撥水加工について】

- ・環境対応型フッ素[®]を使用。
- ・防水ではありませんので、圧力をかけると水は布目からしみ出ます。
- ・撥水加工は洗濯回数を重ねると徐々に弱くなりますが、洗濯・乾燥後にアイロン(120~150℃)をかけると、撥水の効果が長持ちする傾向にあります。
- ・柔軟剤を使用すると撥水機能が低下します。



品質表示タグ



撥水シール付

¥2,700 (税込¥2,970) ■品質/ポリエステル100% (撥水加工) ■サイズ/[二巾]約70cm幅

TREN DE ARGANDA / トレン・デ・アルガンダ



78-SP01 トレン・デ・アルガンダ
JAN 4933319061416



TOBAGO / トバゴ



78-SP02 トバゴ
JAN 4933319061423



FLORES SILVESTRES / フローレス・シルベストレス



78-SP03 フローレス・シルベストレス
JAN 4933319061430



綿撥水ふろしき ¥3,600(税込¥3,960)

■品質/綿100%(パッキングム薄手/撥水加工) ■サイズ約110cm幅 ※薄手の生地を使用。

テーブルクロスにも使われる撥水加工を薄手の綿素材に施した、柔らかな風合いのふろしき



LEYENDA DEL ÁRBOL

レイエンダデル アルボル



79-WS01-A ベージュ
JAN 4933319061300



79-WS01-B ブラック
JAN 4933319061317



OLAS /オーラス



80-WS02-A グリーン
JAN 4933319061324



IRIS /イリス



80-WS03-A ブルー
JAN 4933319061409



80-WS02-B ブルー
JAN 4933319061331



80-WS03-B ブラック
JAN 4933319061393

【撥水加工について】

- ・環境適応型フッ素[®]を使用。
- ・防水ではありませんので、圧力をかけると水は布目からしみ出ます。
- ・撥水加工は洗濯回数を重ねると徐々に弱くなりますが、洗濯・乾燥後にアイロン(120~150℃)をかけると、撥水の効果が長持ちする傾向にあります。
- ・柔軟剤を使用すると撥水機能が低下します。

※動物の生態系に影響を及ぼすとされる物質、PFOA(パーフルオロオクタン酸)を使用していません。



【ご注意】

こちらの商品は、生地
の両端部分にピンホ
ールと呼ばれる穴が
あります。これは製造
過程でできるもので、
品質には問題ござい
ません。

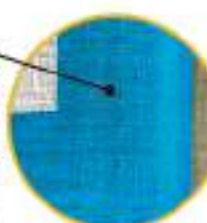

品質表示タグ



撥水シール付

綿二四巾ふろしき ¥3,000 (税込¥3,300) ■品質/綿100% (バッキングム薄手) ■サイズ/約97cm幅 ※薄手の生地を使用。

POPURRI / ポプリ



81-SY01-A ベージュ
JAN 4933319060136

81-SY01-B 黒
JAN 4933319060143



GIRASOL / ヒヨドリ



81-SY02-A ピンク
JAN 4933319060150

81-SY02-B 黒
JAN 4933319060167

BALDOSA / バルドサ



81-SY03-A ベージュ
JAN 4933319060174

81-SY03-B 黒
JAN 4933319060181



CAMELIAS / カメリアス



82-SY05-B 黒
JAN 4933319060204



CIRCO / サーカス



82-SY12-A ベージュ
JAN 4933319061249



82-SY12-B ネイビー
JAN 4933319061256

JUGAR / フゴール



82-SY09-B フルー
JAN 4933319060938

ADIOS MUCHACHOS / アディオス ムチャーチョス



82-SY13-B オレンジ
JAN 4933319061379



82-SY13-C ピンク
JAN 4933319061386

ESTRELLA DE MAR / 海の星



82-SY11-A ベージュ
JAN 4933319061225



82-SY11-B ピンク
JAN 4933319061232



綿大ふろしき ¥3,500(税込¥3,850) ■品質/綿100%(サザンクロス) ■サイズ/約118cm幅



MARANTA / マランタ



83-SM19-A 紫
JAN 4933319060013

83-SM19-B 青
JAN 4933319060020



PLANETAS / プラネタス



83-SM23-A ピンク
JAN 4933319061287

83-SM23-B ブルー
JAN 4933319061294



CALAS / カラス



83-SM21-A ベージュ
JAN 4933319061065

83-SM21-B ブラック
JAN 4933319061072

VANDANA SHIVA / ヴァンダナ・シヴァ



83-SM22-A ピンク
JAN 4933319061096

83-SM22-B ブラック
JAN 4933319061102

綿小ふろしき ¥1,000(税込¥1,100) ■品質/綿100%(サザンクロス) ■サイズ/約50cm幅

MARGARITA / マルガリータ



84-M9-A ピンク
JAN 4933319060396



84-M9-B 紺
JAN 4933319060402



BESOS & VIDA / ベソス&バイータ



84-M15-A パープル
JAN 4933319060976



84-M15-B レッド
JAN 4933319060983

GENEROSIDAD / ヘネロシダ



84-M16-A レッド
JAN 4933319061010



84-M16-B ブルー
JAN 4933319061003

綿二巾ふろしき ¥2,000 (税込¥2,200) ■品質/綿100% (サザンクロス) ■サイズ/約75cm幅

GROSELLA / グロセイヤ



85-C14-A ページュ
JAN 4933319060259

85-C14-B カーキ
JAN 4933319060266

SILVESTRE / シルベストレー



85-C16-A ページュ
JAN 4933319060273

85-C16-B 紺
JAN 4933319060280

PENSAMIENTO / ペンサミエント



85-C19-A ページュ
JAN 4933319060310

85-C19-B レッド
JAN 4933319060327

BRILLANTEZ / ブリヤンテズ

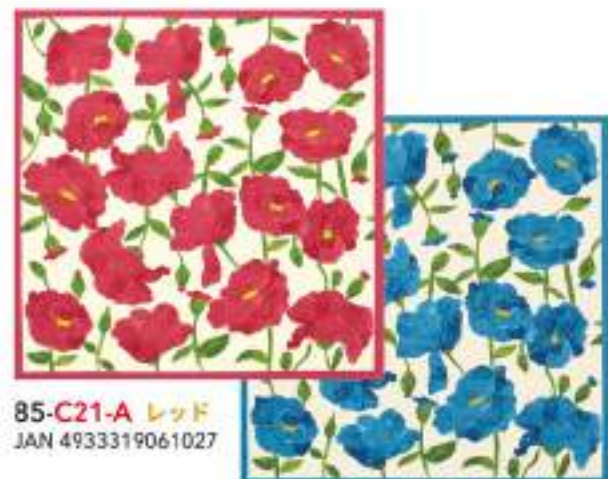

85-C21-A レッド
JAN 4933319061027

85-C21-B ブルー
JAN 4933319061034

COMPOSICION / コンポジション



85-C23-A ブラック
JAN 4933319061263

85-C23-B オレンジ
JAN 4933319061270



長年使いこんだような柔らかい風合いの厚手の生地で、テーブルクロスやクッションカバーといったインテリアにもじっくり馴染むふろしきです。



綿麻三巾両面ふろしき ¥3,500 (税込¥3,850)

■品質/綿75%・麻25% ■サイズ/約108cm幅 ※柄の出方は1枚1枚異なります。

MOSCU / モスク



(表)



(裏)

86-RSR04-A ピンク
JAN 4933319061157



(表)



(裏)

86-RSR04-B ブルー
JAN 4933319061164



東袋 ¥4,500 (税込¥4,950)

■品質/綿100%(サザンクロス) ■サイズ/約57.5(持ち手含む)×45cm
※パッケージ入り ※柄の出方は1点1点異なります。

PRIMAVERAL / プリマベラル



87-SAZ-01 カーキ
JAN 4933319060433

87-SAZ-02 レッド
JAN 4933319060440

CARAMBOLA / カランボラ



87-SAZ-03 レッド
JAN 4933319060457

87-SAZ-04 グリーン
JAN 4933319060464



パッケージのイメージ

SUELO / スエロ



88-SAZ-09 ブラック
JAN 4933319060518

88-SAZ-10 ピンク
JAN 4933319060525

ACHICORIA / アチコリア



88-SAZ-11 ベージュ
JAN 4933319061133

88-SAZ-12 ネイビー
JAN 4933319061140

金封ふくさ 箱入り ¥2,000 (税込¥2,200)

■品質/レーヨン100% ■サイズ/約20.5×12.5cm ■箱サイズ/約13×21.5×2cm

開くとシビラのロゴが刺繍されています。



88-VAR-V 紫
JAN 4933319061447



88-VAR-K ブルーグリーン
JAN 4933319060563



88-VAR-E 紺
JAN 4933319060556

シビラ専用箱 [小] ¥200 (税込¥220) [大] ¥500 (税込¥550)

シビラ専用箱 / 小

88-SB1
JAN 4933319061454

■サイズ/約23×16×2cm
[備] 中巾・二巾



シビラ専用箱 / 大

88-SB2
JAN 4933319061461

■サイズ/約28.5×21.5×3cm
[備] 二巾以上





〈MISATO ASAYAMA〉

BRANDO CONCEPT

平面の布を柄で立体的にみせるデザインを特徴とし、ユーモアと遊び心を大切にしたふろしきを展開。

DESIGNER

浅山美里 / あさやま みさと
東京生まれ。東京藝術大学美術学部卒業後、同大学院染織専攻修了。国内各地で自作のふろしきを多数発表し、海外でも作品を通じて文化交流活動に参加。

浅山美里 WEBサイト
<http://furoshikimisato.shop-pro.jp>

ライセンスの契約上、海外での販売およびカタログ掲載商品の二次加工は禁止されています。



綿小ふろしき ¥700 (税込¥770) ■品質/綿100%(シャンタン) ■サイズ/約50cm幅

浅山美里が描く四季の柄が登場です。
季節のモチーフで描かれたリースがポイント。
包んでよし、飾って季節の移ろいを楽しむのもおすすめです。



91-AMS-01 ひな祭り
JAN 4933319068484



91-AMS-02 鯉のぼり
JAN 4933319068491



91-AMS-03 ハロウィン
JAN 4933319068507



91-AMS-04 クリスマス
JAN 4933319068514



綿小ふろしき ¥700 (税込¥770)

■品質/綿100%(バッキンガム薄手) ■サイズ/約50cm幅 ※薄手の生地を使用。



ひまわり
92-AMB-01A
JAN 4933319068217



バラ
92-AMB-02A
JAN 4933319068231



糖
92-AMB-03B
JAN 4933319068262

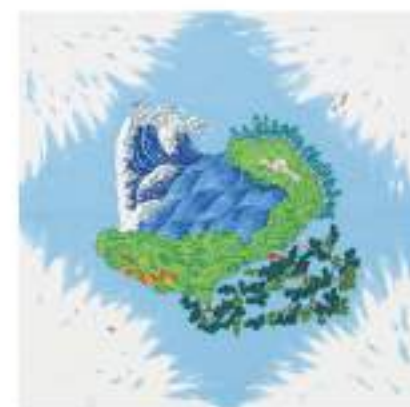

富士山
92-AMB-04
JAN 4933319068200



胡蝶蘭
92-AMB-05
JAN 4933319068453

贈り物や
ラッピング使いに
ピッタリです!





綿二四巾ふろしき ¥2,500 (税込¥2,750)

■品質/綿100% (パッキング用薄手) ■サイズ/約97cm幅 ※薄手の生地を使用。

犬好きさん・猫好きさんに使ってほしい。使うたびに気持ちを癒してくれる、ワン&ニャンが描かれた大人テイストな風呂敷です。



93-AM97-07 CATS (キャッツ)
JAN 4933319068460



93-AM97-08 DOGS (ドッグズ)
JAN 4933319068477



ドロップバッグにすると効果的！
日常使いがしやすく、ユニークなデザインで人気のシリーズです。



94-AM97-01 パンとワイン
JAN 4933319068279

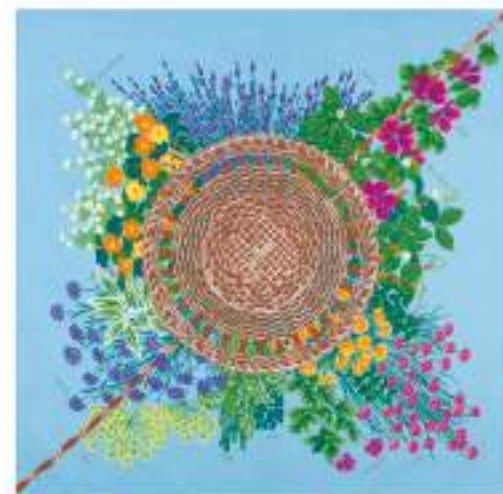

94-AM97-02 ハーブ
JAN 4933319068286



94-AM97-03 シーハーベスト
JAN 4933319068293



94-AM97-04 フルーツ・バスケット
JAN 4933319068309

東京今昔物語

「昭和の東京」と「現代の東京」をテーマとした風呂敷を作りました。それぞれの時代の東京を象徴する名所が数多く登場します。日本の中心都市の移り変わりをじっくりとご覧ください。

綿二四巾ふろしき ¥2,500 (税込¥2,750) ■品質/綿100% (バッキンガム薄手) ■サイズ/約97cm幅 ※薄手の生地を使用。

昭和の東京

前回の東京オリンピック (昭和39年) 前後の東京がモチーフになっています。背景の電線の模様は、当時東京の空に張り巡らされていた路面電車 (都電) の架線をイメージしています。乗り物、建物、看板、当時多く見られたアドバルーンに注目です。

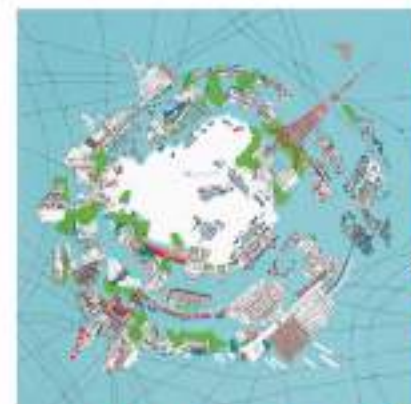

95-AM97-05A 昭和の東京 (昼)
JAN 4933319068361

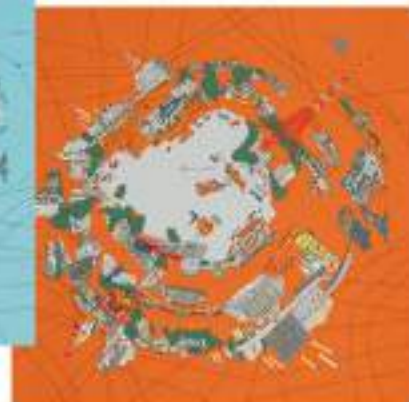

95-AM97-05B 昭和の東京 (夜)
JAN 4933319068378

現代の東京

現代の東京がモチーフになっています。背景のドット模様は、東京の地下鉄路線図をイメージしています。



95-AM97-06A 現代の東京 (昼)
JAN 4933319068385



95-AM97-06B 現代の東京 (夜)
JAN 4933319068392

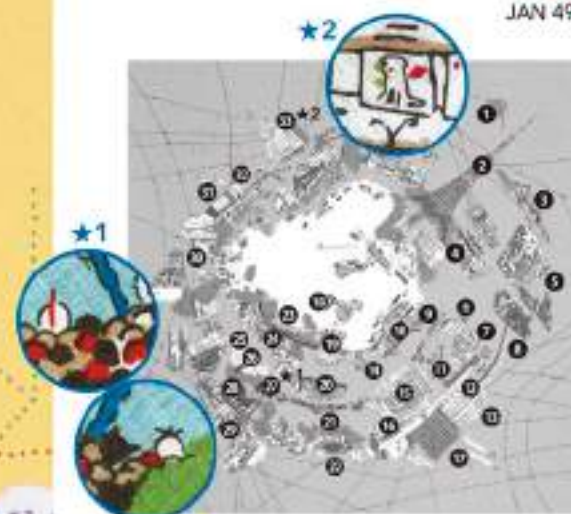

イタズラポイント
★1. 神楽の登り手の中に…
★2. 看板のハチ公

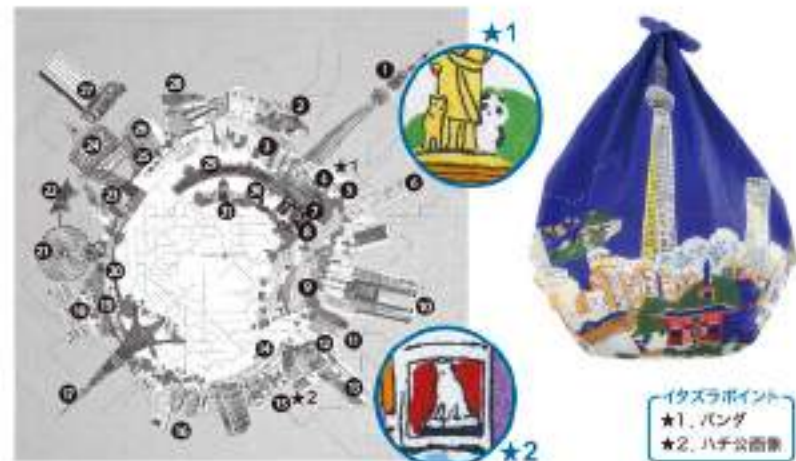

イタズラポイント
★1. パンダ
★2. ハチ公遺像

●富士山 ●東京タワー ●神楽橋 (からどきばし) ●浅草 ●木場 ●豊洲 ●三愛ビル (銀座4丁目交差点) ●新幹線0系 ●はとバス ●歌舞伎座 ●不二家 ●首都高湾岸線 ●日本劇場 (日劇) ●国会議事堂 ●和光 (銀座4丁目交差点) ●スパルダ (有楽町) ●朝日新聞 ●日本橋 ●田東京証券取引所 ●丸ビル ●東京駅 ●皇国住居 ●お茶の水 ●地下鉄丸の内線 ●お茶の水 ●国鉄 ●上野 ●西郷隆盛像 ●三北祭 (★1) ●浅草 雷門 ●浅草5区 ●新橋 ●東京 ●皇居 ●赤坂 ●皇立文化会堂 (★2)
●東京スカイツリー ●有明国技館 ●秋葉原 ●上野 西郷隆盛像 (★1) ●和光 ●浅草サンシャインシティ ●浅草 雷門 ●三社 ●東京ドーム ●東京都庁 ●有明国技館 ●丸の内線 ●地下鉄丸の内線 ●浅草 ●和光 ●浅草スクランブル交差点 ●SHIBUYA109 (★2) ●六本木ヒルズ ●東京タワー ●お台場 FCGビル (フジテレビ) ●レイクホーブリッジ ●新橋線N700系 ●葛西臨海公園 ●歌舞伎 ●東京ビッグサイト ●東金プラザ銀座 (動物園横街交差点) ●和光 (銀座4丁目交差点) ●首都高湾岸線 ●有明マリン ●歌舞伎座 ●歌舞伎座タワー ●東京国際フォーラム ●東京駅 ●日本橋 ●国会議事堂

綿二巾ふろしき ¥1,800 (税込¥1,980)

■品質/綿100% (コンパス) ■サイズ/約75cm幅 ※薄手の生地を使用。



包むと
水族館

水族館
96-AMC75-01A
JAN 4933319068033



包むと
動物園

動物園
96-AMC75-02A
JAN 4933319068040



中央にメッセージが書き込めます



包むと
遊園地

遊園地
96-AMC75-03A
JAN 4933319068057



包むと
パステル
パーティー

パステル
96-AMC75-04A
JAN 4933319068064



包むと
ウェディング
パーティー

ウェディング
96-AMC75-05A
JAN 4933319068071



綿大判ふろしき ¥2,700 (税込¥2,970) ■品質/綿100% (パッキングム薄手) ■サイズ/約112cm幅 ※薄手の生地を使用。

日本の祭りの心と伝統が人と地域を元気にする。そんなパワー満載の風呂敷。

日本人の心の中に静かにめぐる、日本の代表的な四季の風景。



97-AM114-01 日本の祭り
JAN 4933319068408

秋田平塚まつり/まっぼるまつり/津和田だんじり祭/青森ねぶた祭/京都祇園祭/山形花笠まつり/東京神田祭/仙台七夕まつり/徳島阿波おどり ※風呂敷本体には祭りのお名前が入っています。

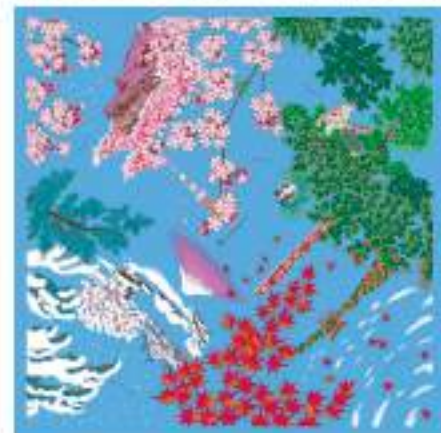

97-AM114-02 日本の四季
JAN 4933319068415

春:京都(清水寺)/夏:札幌(時計台)/秋:広島(厳島神社)/冬:金沢(兼六園)/中央:東京(東京タワー・上野動物園・東京駅・富士山) ※風呂敷本体にはお名所のお名前が入っています。

綿 両面ふろしき ¥3,000 (税込¥3,300)

■品質/綿100% (オックス) ■サイズ/約90cm幅 ※一枚の生地の表裏を両面染め加工しています。※柄の出方は1枚1枚異なります。

日本の昔話と西洋の童話の登場人物たちのプライベートな舞台裏が語られた両面染めのふろしき

ご注意 こちらの生地はこの様な白い点が見られる事があります。これは織機の糸が絡み合ったもので、綿素材の性質上、所々に出ますが、天然素材の味としてご理解ください。



97-AMR90-01 日本のおとぎ話<桜らし>
JAN 4933319068422

【登場人物(五十音順)】一寸法師/浦島太郎/おむすびころりん/かきや姫/かきじそう/からから山/河童の首ごい/きつねの嫁入り/金太郎/こぶとりじいさん/さるかに合戦/舌切り雀/たつのご太郎/鶴の恩返し/天女の羽衣/泣いた赤鬼/はなむすびさん/精太郎/雪女



97-AMR90-02 西洋のおとぎ話<トランプの舞>
JAN 4933319068439

【登場人物(五十音順)】青い鳥/赤ずきん/アラジンと魔法のランプ/アリとキリギリス/ウイリアムテル/うさぎとカメ/狼と七匹の子やま/王様のおしり/オズの魔法使い/おやゆび姫/金のおの/銀のおの/三匹の子やま/三匹のくま/ジャックと豆の木/白雪姫/シンデレラ/長靴をはいた猫/人魚姫/はだかの王さま/ピーターパン/ピノキオ/不思議の国のアリス/ブレーメンの音楽隊/ヘンゼルとグレーテル/マザーグース/マッチ売りの少女

Sarahbel

the timeless



〈サラベルザタイムレス〉

BRANDO CONCEPT

デザイナー杉山聖子が手がけるブランド「Sarahbel」と、日本文化の原点のひとつである風呂敷との出会いにより誕生。自然の持つ鮮やかな色彩や多様な形状を、独自の視点で抽象化したデザインが特徴で、華やかで一度見たら心に残る、日常に彩りを添える個性的なテキスタイルを展開。

DESIGNER

杉山 聖子 / すぎやま しょうこ
武蔵野美術大学空間演出デザイン学科卒業。
2014年にSarahbelをスタート。
企業で雑貨デザイナーとして勤務の後、イラストレーターとして、商業施設、百貨店などの広告、コスメやファッション、書籍や商品など、様々な媒体への制作も行っている。

Sarahbel WEBサイト
<https://sarahbel.net/>

Sarahbel: シャクヤクの品種、サラベルナルの銘柄、the timeless: 時の流れを超えて "色褪せない" 時代を超えた

ライセンスの契約上、海外での販売およびカタログ掲載商品の二次加工は禁止されております。

抗菌・抗ウイルスふろしき

抗ウイルス 抗菌 防臭 抗カビ

抗菌・抗ウイルス加工剤 パラファインANV-150使用

パラファインANV-150の特徴

1. 綿等のセルロース繊維、混紡繊維、合成繊維等の種々の繊維に対して効果が有ります。
2. 抗ウイルス性、抗菌防臭、抗カビ性を付与します。
3. 通常のパディング[®]および吸尽処理[®]によって、洗濯後も優れた効果を発揮します。

※1:後加工 ※2:前加工

洗濯を30回繰り返しても抗菌効果は持続されます。

【一般財団法人 カケンテストセンター 試験結果】

検査素材:綿100%

試料*	生菌数の常用対数値(最大最小差)	抗菌活性前		
		接種直後	18時間培養後	
抗菌 抗ウイルス	原品	1.30 (0.0)	1.30 (0.0)	5.8
	洗濯30回後	4.54 (0.1)	2.26 (1.2)	4.8
対照試料・[標準布(綿100%、白布)]	4.54 (0.1)	7.10 (0.2)	増殖倍率:2.6	

注* 基菌として(Tween80)を添加した試験菌懸濁液を使用した。

試験方法:JIS L 1902:2015菌液噴霧法

試験菌種:黄色ぶどう球菌・Staphylococcus aureus NBRC 12732

洗濯方法:(1)1日 繊維評価技術協議会 SEKマーク繊維製品の洗濯方法(標準洗濯法)による。



洗濯可能な抗菌加工だからこそおすすめの使い方



抗菌・抗ウイルスふろしき 三巾 ¥3,000 (税込¥3,300)

■品質/綿100%(ブロード) ■サイズ/約106cm幅 ※柄の出方は1枚1枚異なります。※製品の都合上、細かな点が出る場合がございます。

Garden / ガーデン



100-SaK106-01A ホワイト
JAN 4933319000019



100-SaK106-01B ベージュ
JAN 4933319000026

Cactus / カクタス



100-SaK106-02A グレー/ピンク
JAN 4933319000033



100-SaK106-02B ベージュ/オレンジ
JAN 4933319000040



ネームタグ

抗菌・抗ウイルスふろしき 中巾 ¥800 (税込¥880)

■品質/綿100%(ブロード) ■サイズ/約50cm幅 ※柄の出方は1枚1枚異なります。※製品の都合上、細かな点が出る場合がございます。

Garden / ガーデン



100-SaK50-01A ホワイト
JAN 4933319000057



100-SaK50-01B ベージュ
JAN 4933319000064

Cactus / カクタス



100-SaK50-02A グレー/ピンク
JAN 4933319000071



100-SaK50-02B ベージュ/オレンジ
JAN 4933319000088

撥水ふろしき ¥3,600 (税込¥3,960)

■撥水加工 ■品質/綿100% (バッキンガム薄手) ■サイズ約110cm幅 ※薄手の生地を使用。

綿100%だから肌に優しく通気性・風合いが良く丈夫。環境に配慮したフッ素を使用。

Nuts / ナッツ



101-SaW-01A ブルー
JAN 4933319000095



101-SaW-01B レッド
JAN 4933319000101



Leaves / リーフス



102-SaW-02A ピンク
JAN 4933319000118



102-SaW-02B ターコイズ
JAN 4933319000125



【撥水加工について】

- ・環境対応型フッ素[®]を使用。
- ・防水ではありませんので、圧力をかけると水は布目からしみ出ます。
- ・撥水加工は洗濯回数を重ねると徐々に弱くなりますが、洗濯・乾燥後にアイロン(120~150℃)をかけると、撥水の効果が長持ちする傾向にあります。
- ・柔軟剤を使用すると撥水機能が低下します。

※動物の生態系に影響を及ぼすとされる物質、PFOA (パーフルオロオクタン酸) を使用していません。

【ご注意】

こちらの商品は、生地両端部分にピンホールと呼ばれる穴があります。これは製造過程でできるもので、品質には問題ございません。



肌あたりの良い柔らかな綿素材だから、ファッションアイテムとしても。

Dahlia / ダリア



103-Sa75-01A ピンク
JAN 4933319000132



103-Sa75-01B パープル
JAN 4933319000149



Blossom / ブロッサム



104-Sa75-02A レッド
JAN 4933319000156



104-Sa75-02B ブルー
JAN 4933319000163





オリジナル製作の流れ (OEM / ODM生産)

オーダーメイドにはオリジナルのデザインで作成するフルオーダーと、既製品に名入れやロゴ入れをするお手軽なイージーオーダーがあります。

1 お問い合わせ・ご依頼

「別注を作りたい」、「オリジナルグッズを作りたい」、「周年記念品を探している」等、まずはお気軽にご相談ください。数量、納期、ご予算、ご使用の目的など、分かる範囲内でお伝えいただければ結構です。担当営業までご連絡ください。

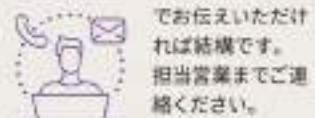

2 ご提案と打ち合わせ

お問い合わせ内容を元に最適なご提案とお見積りをいたします。必要な場合は経験豊富な担当者がヒアリングやご説明をさせていただきます。弊社デザイナーによるデザイン提案も可能です。



3 ご注文

ご提案内容とお見積りに納得いただけましたら、メールやFAXにて発注書をお送りください。それを以て正式な発注となります。



4 デザイン校正とサンプル作成

入稿データや印刷物を元にデザイン校正をいたします。アイテムによってはサンプル作成もいたします。※ロットや納期によっては省略する場合がございます。



5 生産

日本国内の専門工場と職人による分業体制で生産します。製品の箱入れ、包装や熨斗掛けも対応可能です (別途費用)。



6 納品

完成品を検品後、ご指定の納品場所にお届けします。追加生産や販促資料などアフターフォローもお任せください。



加工例

オリジナル足袋 貴方だけの足袋作りませんか。1枚の風呂敷 (約50cm) から足袋が1足つくれます。



[例]P12【KONOMI】
ストライプ(ブラック) / 中巾



- サイズ / 21.5~26.5cm (0.5cmきざみ)
 - コハゼ / 4枚 ■足袋底・内側 / 絹素材
 - 足袋底色 / 白・黒
 - 納品形態 / PP袋入り
- ※納の出方はおまかせください。



※写真はイメージです。

納期・価格・サイズ等についてはお問合せください。

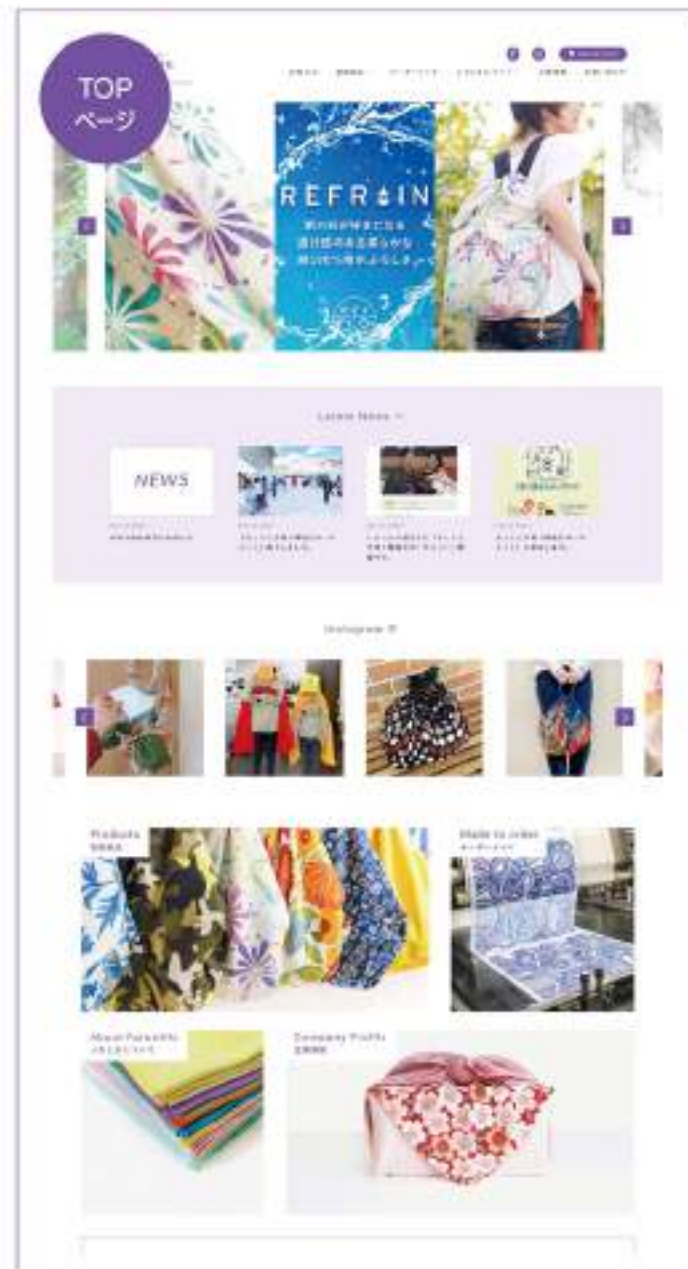

取扱商品ページ

商品の活用イメージを多数ご覧いただけます。



販促ツールページ

商品カタログや販促ツールとしてお使いいただけるPOP等のデータがダウンロードできます。



レスポンスが早いPOP

POPデータダウンロード

POPデータダウンロード



販促ツールページへ



包み方レシビページ

風呂敷の包み方が動画でご覧いただけます。



包み方レシビページへ

