取扱説明書

型番 3R-WOC01

Switch Bot

IoT SwitchBot 物理スイッチ

はじめにご確認ください！

セット内容
- IoT SwitchBot本体
- 3Mテープ予備×1
- アーム用ステッカー×1

※万一、足りないものがございましたら、弊社サポートセンターにご連絡ください。
※デザイン及び仕様については、改良のため予告なしに変更する場合がございます。
※本書に記載している商品名、サービス名等は各社の登録商標です。

製品仕様

商品名	IoT SwitchBot 物理スイッチ
型番	3R-WOC01
サイズ	約 42.8×36.5×24.0mm
重量	約 40g
付属品	3M テープ予備 ×1 アーム用ステッカー ×1

本書記載のアプリバージョン

Android 版　バージョン 3.7
iOS 版　バージョン 2.4.1　※2017 年 12 月時点

使用方法

本製品には専用のアプリが必要です。
iOS、Android それぞれアプリをストアからダウンロード・インストールしてください。

iOS　Android

デバイスの Bluetooth 設定を ON にしてください。
SwitchBot アプリを起動してください。

SwitchBot を操作したいスイッチに設置します。
設置は SwitchBot の下にある両面テープを使用して固定します。

壁にあるスイッチを押したり引いたりする場合は、白いステッカーの透明な紐をアームの先につけます。
SwitchBot の操作はアプリにて行います。

操作画面の説明（Android）

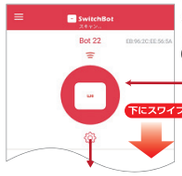

アプリを開くと現在の接続状態が表示されます。
SwitchBot が接続されていると、SwitchBot のアイコンが表示されています。

メイン画面

アイコンをタップするとスイッチを押す動作を行います。

画面を下にスワイプすると付近の SwitchBot を再度スキャンします。

アイコン下の⚙をタップすると設定画面に移動します。

セットアップ画面

基本設定

【名字】
SwitchBot の名称を変更することができます。

【壁スイッチアセンブリを使用します】
壁のスイッチを押したり引いたりするモードに切り替えます。このモードにする場合は、SwitchBot のアームの先に白いステッカーの透明な紐をつけます。ON にするとメイン画面の SwitchBot アイコンが変化し、ON と OFF の動作を行えるようになります。

【スイッチの方向を反転】
壁スイッチアセンブリを ON にした場合表示されます。
ON と OFF を逆転させます。

【パスワード】
SwitchBot にパスワードを設定します。
パスワードを設定した SwitchBot はパスワードを入力しないとアクセス出来ないようになります。

機能

【デバイスをデバイスリストに固定する】
メイン画面にてデバイスが常に表示されるようになります。

【長い時間】
スイッチが動作している時間を設定します。
(0 ～ 100 秒の間)

【タイマー】
SwitchBot のタイマー設定をします。
時間、曜日、アクションを設定可能です。
5 つまで設定できます。

【Remote ペアリング】
SwitchBot では使用しません。

情報

【バッテリー残量】
SwitchBot の電池残量を表示します。

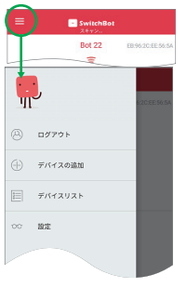

メニュー画面へ移動
メイン画面の左上アイコンをタップする。

メニュー画面

【ログイン】
Switchbot 単体では使用しません。

【デバイスの追加】
Switchbot 単体では使用しません。

【デバイスリスト】
Switchbot 単体では使用しません。

【設定】
下記

設定画面

【言語】
言語を変更することができます。

【情報】
各種情報を見ることができます。

操作画面の説明（iOS）

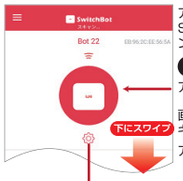

アプリを開くと現在の接続状態が表示されます。
SwitchBot が接続されていると、SwitchBot のアイコンが表示されています。

メイン画面

アイコンをタップするとスイッチを押す動作を行います。

画面を下にスワイプすると付近の SwitchBot を再度スキャンします。

アイコン下の⚙をタップすると設定画面に移動します。

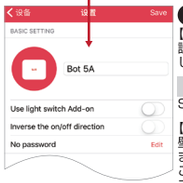

設定画面

【Save】
設定終了後、右上の Save を押して変更した内容を保存します。

BASIC SETTING
SwitchBot の名称を変更することができます。

【Use light switch Add-on】
壁のスイッチを押したり引いたりするモードに切り替えます。
このモードにする場合は、SwitchBot のアームの先に白いステッカーの透明な紐をつけます。
ON にするとメイン画面の SwitchBot アイコンが変化し、ON と OFF の動作を行えるようになります。

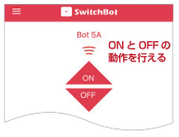

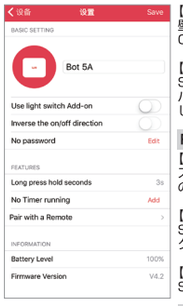

【Inverse the on/off direction】
壁スイッチアセンブリを ON にした場合選択できます。
ON と OFF を逆転させます。

【No password】
SwitchBot にパスワードを設定します。
パスワードを設定した SwitchBot はパスワードを入力しないとアクセス出来ないようになります。

FEATURES

【Long press hold seconds】
スイッチが動作している時間を設定します。(0 ～ 9 秒の間)

【No Timer running】
SwitchBot のタイマー設定をします。時間、曜日、アクションを設定可能です。5 つまで設定できます。

【Pair with a Remote】
SwitchBot では使用しません。

INFORMATION

【Battery Level】
SwitchBot の電池残量を表示します。

【Fiirmware Version】
SwitchBot のバージョンです。

メニュー画面へ移動
メイン画面の左上アイコンをタップする。

メニュー画面

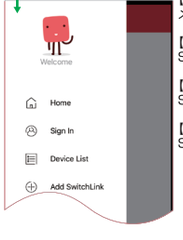

【Home】
メイン画面を表示します。

【Sign In】
Switchbot 単体では使用しません。

【Device List】
Switchbot 単体では使用しません。

【Add SwitchLink】
Switchbot 単体では使用しません。

安全上のご注意

ここに記載された注意事項は使用者やまわりの方への危害損害を防止するためのものです。各項目をよくお読みになり必ず守ってご使用ください。

⚠ 警告

- 本製品を分解したり改造しないでください。
- 感電の危険があるため本体が水などにぬれた状態やぬれた手で使用しないでください。
- 小さなお子様の手が届かないところで使用、保管をしてください。
- 本体や付属品を夏場の車内、暖房器具、調理器具など高熱になる環境、また直射日光の当たる環境で使用、保管しないでください。
- 本体の清掃にシンナーなどの有機溶剤を使用しないでください。
- 万が一使用中に煙が出たり異臭を感じた時はすぐに使用を中止してください。

⚠ 注意

- 本製品を使用の前には接続機器のデータのバックアップなどを取ることをお勧めいたします。弊社では本製品を使用したことによるデータの消失や故障など一切の責任を負いかねます。
- アプリのバージョンアップによって操作方法や画面表示が予告なく変更される場合があります。

電波に関する注意事項

- 本製品に使用している無線装置は、電波法に基づく 2.4GHz 帯高度化小電力データ通信システムの無線設備として技術基準適合証明を受けています。従って、本製品を使用するときに無線局の免許は必要ありません。また、本製品は日本国内でのみ使用できます。
- 本製品の使用周波数は 2.4GHz 帯 (2.402GHz~2.480GHz) です。この周波数帯では、電子レンジなどの産業、科学、医療機器の他、工場の製造ラインなどで使用される免許を要する移動体識別用構内無線局、免許を要しない特定小電力無線局、アマチュア無線局など、他の無線局があります。
- 本製品を使用する前に、周辺区域で他の無線局が運用されていないことを確認の上、使用を開始してください。
- 病院内や航空機内など電子機器、無線機器の使用が禁じられている区域で使用しないで下さい。機器の電子回路に影響を与え本製品や他の無線局の誤作動や事故の原因となる恐れがあります。
- この機器から他の無線局に対しての電波干渉が発生した場合は速やかに使用を中止し、一方を停止するなど混信回避のための処置を行ってください。
- その他本製品の無線装置などについて不明な点などございましたら弊社サポートセンターまでお問合せ下さい。

※Bluetooth は免許を必要としない無線局です。

技術基準適合証明 R 204-720507

※パスワードを忘れたとき※

Switchbot に設定したパスワードを忘れた場合、以下の手順でリセットすることが出来ます。※こちらの操作をすると Switchbot の設定が全てリセットされます。

Switchbot 本体の蓋を開けてください。

本体に左下にあります、スイッチを 1 回押します。
LED が緑に 1 回光るとリセット完了です。
蓋を戻し、アプリにてパスワードがリセットされたことをご確認ください。

企業情報とサポートについて

製品保証：ご購入日から365日間

※販売店の納品書など、購入日がわかる書類の保管をお願い致します。

問合せ先

下記サポートセンターもしくは販売店へお問合せ下さい。

product-support@3rrr.co.jp

092-260-3033　FAX 092-260-8506

※受付時間：平日9:30～17:30

3R SYSTEMS　スリー・アールシステム株式会社

3R SYSTEMS CORP. JAPAN

〒812-0008 福岡市博多区東光2丁目8-30-2F

WEB: https://3rrr-hd.jp/

ホームページ