

3M DI-NOC™ Architectural Finishes

Color Samples

Dry Wood

Smooth Stone

Wood Grain Gloss

Effect

Stone

High Gloss

Suede

Textile

Textured Metal

Haku / Washi

Sand

Solid Color

Smooth Metal

Fine Wood

Oxidized Metal

Concrete

Abstract

Functional Products

Smooth Mortar

Metallic Wood

Hairline Metal

Ceramic / Tile

Leather

Industrial Texture

Wood Grain

Metal

Mortar / Stucco

Carbon

2020 - 2022

New Lineup

+38 designs / Matte Series

Color 2020 -
Samples 2022

3M™ DI-NOC™ Architectural Finishes

Explore the creativity

3M™ DI-NOC™ Architectural Finishes can be applied to a wide variety of surface materials, allowing infinite creativity. With the addition of new patterns of “Suede” and “Dry Wood” that incorporate the latest trends, we offer more than 1,000 different designs. In addition, we have also added a new “Matte series” utilizing the latest technology available, including our “Solid Color”, which has deep, rich colors, “Dry Wood”, which has the appearance of natural wood, and “Industrial Texture”, which incorporates both an industrial and an organic feel. In combination with our diverse selection of other unique new products such as “Oxidized Metal”, which simulates an anodized coating, and “Textile”, which has a delicate woven texture, the “Matte Series” maximizes interior design possibilities. Experience greater design freedom with DI-NOC architectural finishes

あらゆる素材感を表現することができる3M™ ダイノック™ フィルム。トレンドを反映したスエード調やドライウッドの新柄を加え、トータル1000点を超える柄数をご用意しました。無光沢で深みのあるソリッドカラー、無垢な表情を持つドライウッド、工業的かつ有機的なインダストリアルテクスチャーなど、3M独自の特殊技術により実現された高機能マットシリーズをラインアップ。酸化皮膜処理を模したオキシダイズドメタルや、優しく繊細な織目のテキスタイルなどと組み合わせることで、豊富なバリエーションでデザインの可能性をさらに広げていきます。もっとデザインを、自由にダイノック™ フィルム



Matte Series			
Dry Wood	8	Metal	35
Suede	12	Effect	
Smooth Metal	13	Haku / Washi	36
Solid Color		Textile	38
Smooth Mortar	14	Concrete	40
Industrial Texture		Ceramic / Tile	
Smooth Stone	15	Mortar / Stucco	41
Textile		Stone	
		Sand	42
Fine Wood	17	Abstract	
Metallic Wood	26	Leather	43
Wood Grain	27	Abstract	44
Wood Grain Gloss	29	Carbon	45
Industrial Texture	32	High Gloss	
Textured Metal		Solid Color	46
Oxidized Metal	33	Functional Products	48
Hairline Metal	34	Others	51







Do more with your designs

- 1 FW-1212
- 2 ET-1774
- 3 DW-1888MT
- 4 ME-1684 / ME-1223
- 5 DG-1716 / DG-379
- 6 FW-1022 / FW-1801 / FW-332 / FW-650 / AE-1632
- 7 ET-1775
- 8 PS-1864MT Photo: Dalki Morita Designer: JOINT CENTER
- 9 特注品
- 10 EXシリーズ 特注品



Matte Series



GOOD
DESIGN
AWARD
2019

- 1 ST-1920MT
- 2 AE-1959MT
- 3 DW-1883MT
- 4 AE-1930MT

1

2

3

4

Matte Coating Technology

We offer a new “Matte Series” utilizing the latest technology available. With a new state of the art coating on the film surface, our new “Matte Series” offers superior texture by converting incident light into diffused reflection and suppressing specular reflection. This series provides fingerprint and scratch resistance, improvement weak points of conventional matte finishing materials. Please enjoy the new world of design possibilities with 3M’s “Matte Series” .

3M独自の特殊技術により実現された高機能マットシリーズ。特殊コーティングをフィルム表面に施すことにより、鏡面反射を極力抑え、拡散反射によって、より上質な素材感を表現する事が可能となりました。機能面では、一般的なマット仕上げと比較して“指紋”や“キズ”の付き易さも改善されており、より使いやすい性能となっております。3Mのマットシリーズによる新しい世界観を是非お楽しみください。

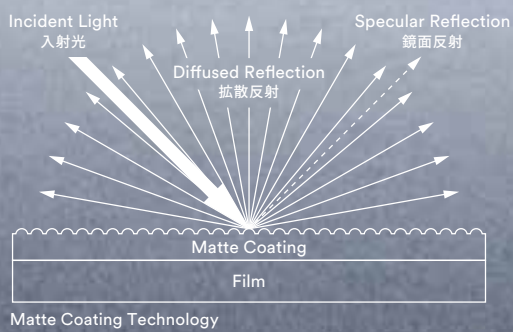

Experience the difference in texture between the existing series and new "Matte Series".
マットシリーズと従来品の質感の違いをご体感ください。

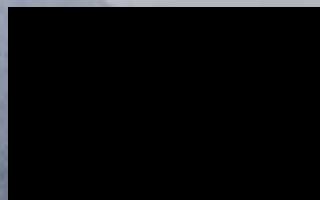

Matte Series

PS-1870MT

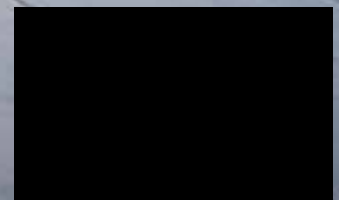

Existing

PS-999

Dry Wood

ドライウッド



大柄画像をご覧ください。

A
B
C
D
E
F
G



DW-2197MT ウォールナット 板紐

NEW



DW-2199MT オーク 板紐

NEW



DW-2200MT メイプル 板紐

NEW

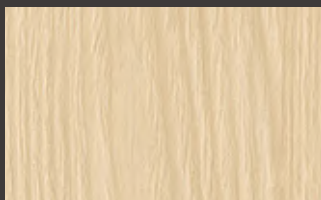

DW-1903MT アッシュ/タモ 板紐



DW-1894MT アッシュ/タモ 板紐



DW-1888MT オーク 板紐



DW-1875MT チェスナット/栗 板紐



DW-2198MT ビーチ/フナ 板紐

NEW



DW-2201MT アッシュ/タモ 板紐

NEW



DW-2202MT チェリー 板紐

NEW



DW-1902MT チーク 板紐



DW-1993MT オーク 板紐



DW-2203MT ウォールナット 板紐

NEW



DW-2205MT オーク 板紐

NEW



DW-2204MT オーク 板紐

NEW



DW-2206MT オーク 板紐

NEW



DW-1889MT ウォールナット 板紐



3M™ダイノック™フィルムは粘着剤付き化粧増幅フィルムです。 ■不燃番号と対象となる下地については表紙裏の冊子またはWebを必ずご覧ください。ご採用に際しては冊子「3M™ダイノック™フィルム貼り付け作業」 「選定・施工にあたっての注意」を必ずご覧ください。リピートピッチ・もくりについては冊子「木目柄リピートピッチ・もくり表」をご覧ください。 📷 表紙裏の冊子に柄画像を掲載しています。



大柄画像をご覧ください。

品番	ロールサイズ	材料設計価格
DW-MT	W1,220mm x L50m	¥9,800/m ²



DW-1883MT オーク 板柱



DW-1901MT チェリー 柱目



DW-2207MT チェスナット/栗 柱目



NEW



DW-1878MT オーク 板柱



DW-1873MT メイプル 板目



DW-1876MT チェスナット/栗 柱目



DW-2209MT クスノキ 柱目



NEW



DW-2208MT オーク 板柱



NEW



DW-1897MT オーク 板目



DW-2210MT オーク ブロック



NEW



DW-1877MT オーク 板目



DW-2212MT ウォールナット 板柱



NEW



DW-1874MT メイプル 板目



DW-2224MT オーク 板柱



NEW



DW-1890MT ウォールナット 板柱



DW-1891MT ウォールナット 板柱



DW-1884MT オーク 板柱



DW-2211MT ウォールナット 板目



NEW

A

B

C

D

E

F

G

Dry Wood

ドライウッド



大柄画像をご覧ください。

A

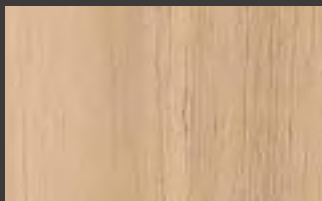

DW-2218MT ウォールナット 板証 NEW



DW-1872MT エルム 柱目



DW-2219MT バイン/ラーチ 板目

B



DW-1893MT オーク 板目



DW-1892MT オーク ブロック

C



DW-1898MT アッシュ/タモ 板証



DW-2223MT オーク 板証



DW-2226MT オーク 板証

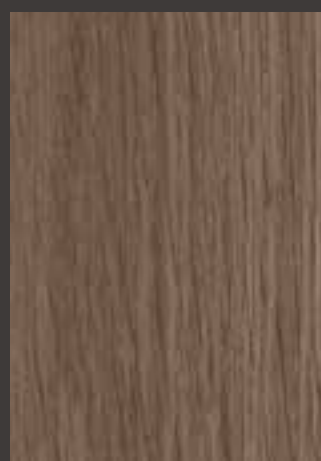

DW-2225MT オーク 板証

D

E

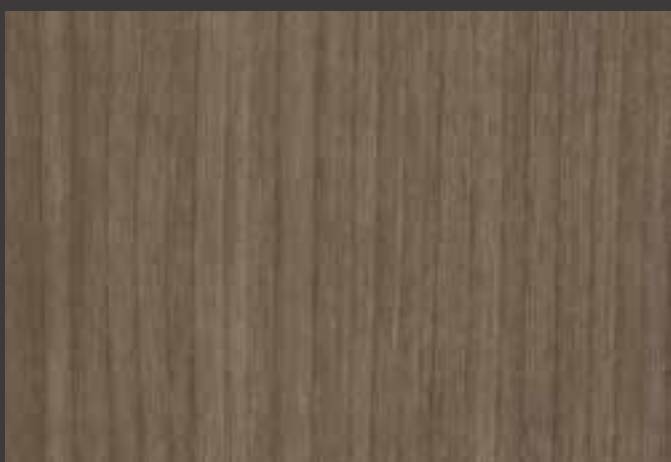

DW-2221MT ウォールナット 板証



DW-2220MT オーク 板証



DW-2222MT ウォールナット 板証

F

G



DW-1881MT ウォールナット 板目

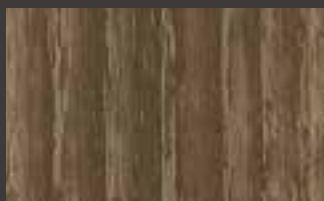

DW-1886MT アッシュ/タモ 板証

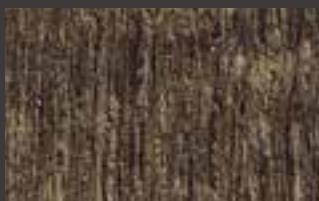

DW-1895MT オーク ブロック

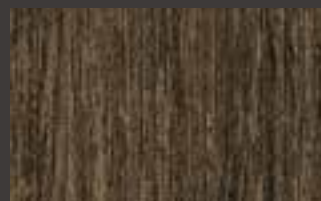

DW-1871MT エルム 柱目

3M™ダイノック™フィルムは粘着剤付き化粧増幅フィルムです。 ■不燃番号と対象となる下地については表紙裏の冊子またはWebを必ずご覧ください。ご採用に際しては冊子「3M™ダイノック™フィルム貼り付け作業」 「選定・施工にあたっての注意」を必ずご覧ください。リピートピッチ・もくりについては冊子「木目柄リピートピッチ・もくり表」をご覧ください。 📷 表紙裏の冊子に柄画像を掲載しています。



大柄画像をご覧ください。

品番	ロールサイズ	材料設計価格
DW-MT	W1,220mm x L50m	¥9,800/m ²

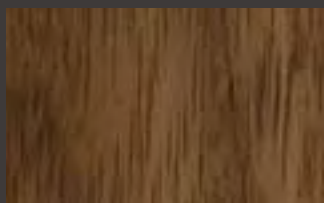

DW-1882MT ウォールナット 板目



DW-1879MT オーク 板柱



DW-2214MT ウォールナット 柱目

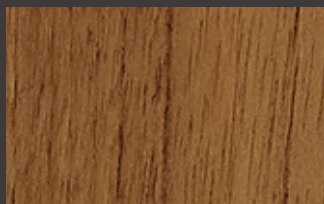

DW-1899MT ウォールナット 板柱

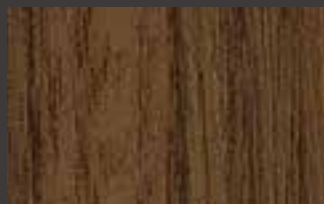

DW-1900HMT ウォールナット (横)板柱



DW-2213MT ウォールナット 板目



DW-2217MT ウォールナット 板目



DW-1885MT アッシュ/タモ 板柱



DW-2216MT クスノキ 柱目



DW-2215MT ウォールナット 板柱



DW-2227MT オーク 板柱

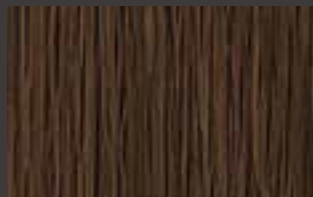

DW-1887MT オーク 板柱



DW-2228MT メイプル 板柱



DW-1992MT ウォールナット 板柱



DW-1896MT オーク ブロック

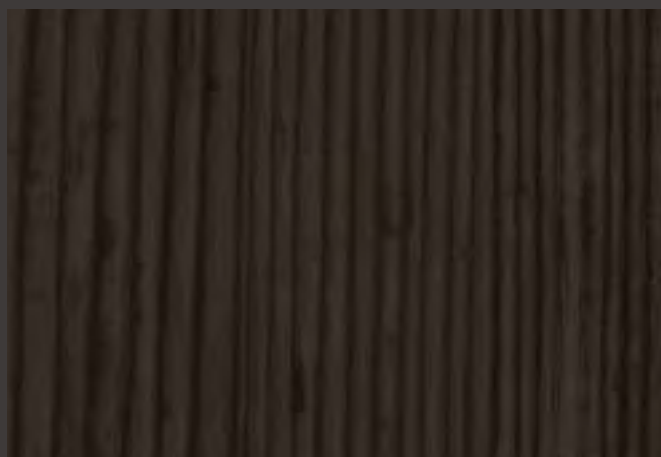

DW-2229MT スギ 板目

A
B
C
D
E
F
G

Suede

スエード



大柄画像をご覧ください。

品番	ロールサイズ	材料設計価格
SU-MT	W1,220mm x L50m	¥9,800/m ²

A



SU-2232MT

B



SU-2233MT

NEW

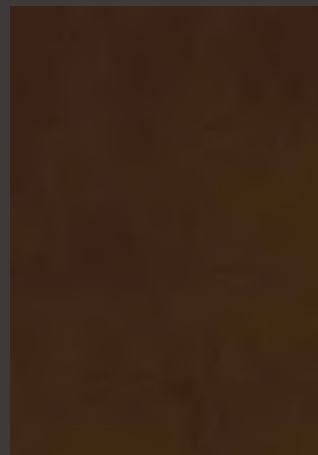

SU-2231MT

NEW

C

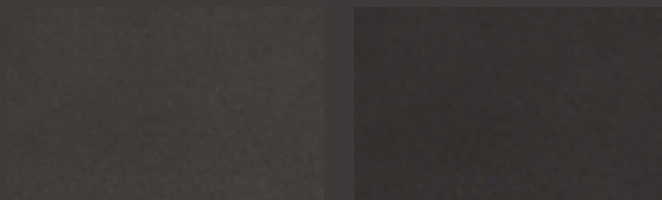

SU-2234MT

NEW

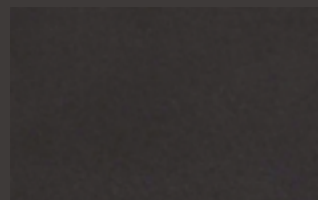

SU-2235MT

NEW

D



1

2

3

E

F

G

1 SU-2231MT NEW 2 DW-2229MT NEW 3 PS-006AR

■不燃番号と対象となる下地については表紙裏の冊子またはWebを必ずご覧ください。ご採用に際しては冊子「3M™ ダイノック™ フィルム貼り付け作業」・「選定・施工にあたってのご注意」を必ずご覧ください。
 ①三次曲面に施工をする際にご留意頂くか、施工を避けて頂く製品です。
 ✂ 選定時及び施工時、特に取り扱いに注意が必要な品番です。詳細は表紙裏の冊子のP27-30「シリーズ別 選定・施工にあたってのご注意」を参照ください。

Smooth Metal

スムースメタル

品番	ロールサイズ	材料設計価格
VM-MT	W1,220mm x L25m	¥13,000/m ²

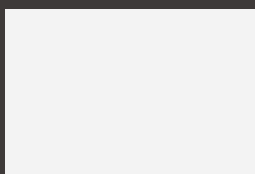

VM-1855MT



VM-1856MT



VM-1859MT

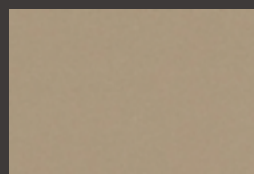

VM-1860MT

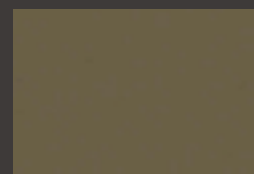

VM-1861MT

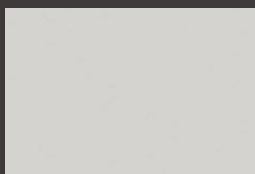

VM-1990MT



VM-1991MT



VM-1858MT

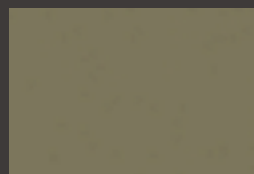

VM-1862MT

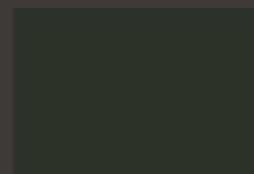

VM-1862MT



Solid Color

ソリッドカラー

品番	ロールサイズ	材料設計価格
PS-MT	W1,220mm x L50m	¥7,800/m ²

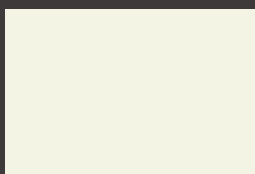

PS-1989MT

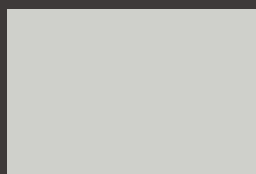

PS-2091MT

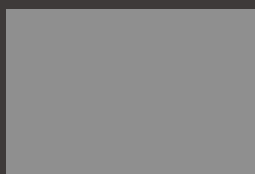

PS-2092MT

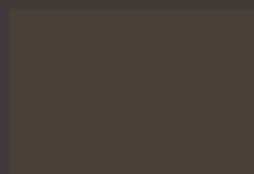

PS-1869MT



PS-1865MT



PS-1866MT



PS-2093MT

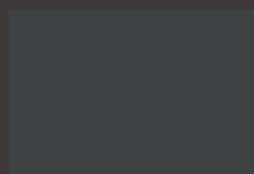

PS-2094MT

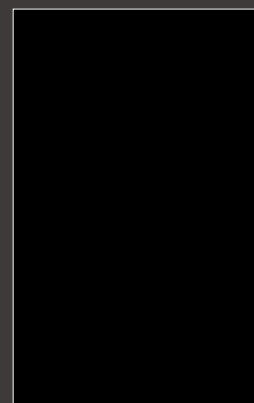

PS-1870MT

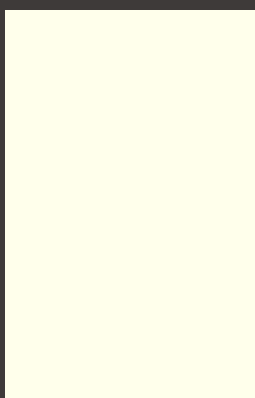

PS-1904MT

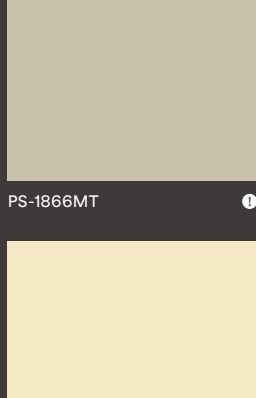

PS-1863MT

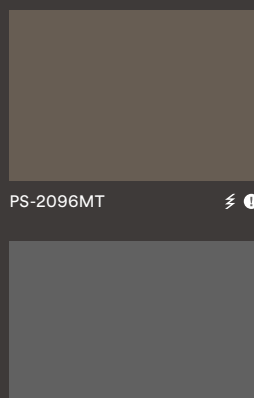

PS-2096MT

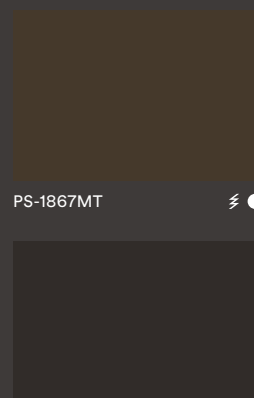

PS-1867MT



PS-2098MT



PS-2099MT



PS-2095MT



PS-2100MT

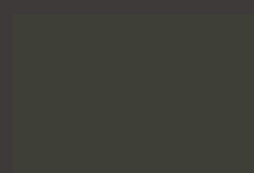

PS-2101MT



Smooth Mortar

スムーズモルタル



大柄画像をご覧ください。

A



AE-1917MT



AE-1913MT



AE-1921MT



B

C

Industrial Texture

インダストリアルテクスチャ



大柄画像をご覧ください。

D



AE-1959MT



AE-1880MT



AE-1931MT



AE-1960MT



E

F



AE-1928MT



AE-1926MT



AE-1932MT



AE-1944MT



G



AE-1929MT



AE-1933MT



AE-1933MT



AE-1944MT



Smooth Stone

スムースストーン



大柄画像をご覧ください。

品番	ロールサイズ	材料設計価格
AE-MT	W1,220mm x L50m	¥9,800/m ²
ST-MT	W1,220mm x L50m	¥9,800/m ²
NU-MT	W1,220mm x L50m	¥9,800/m ²

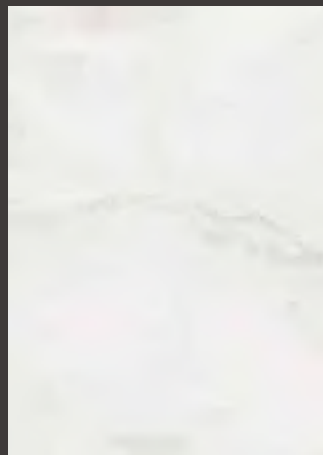

ST-1914MT マーブル ⓘ



ST-1919MT サンドストーン ⓘ

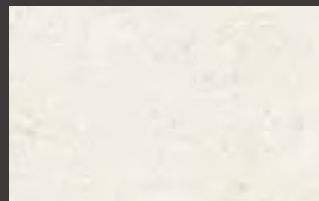

ST-1911MT サンドストーン ⓘ

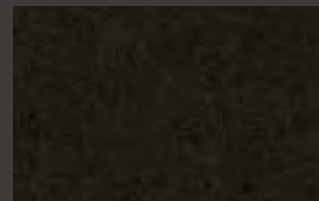

ST-1916MT サンドストーン ⓘ



ST-1915MT サンドストーン ⓘ



ST-1920MT グリジオカルニコ ⓘ



ST-1918MT テラゾー ⓘ

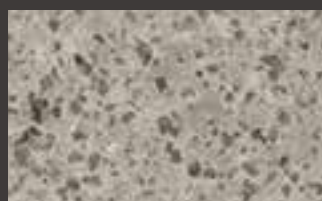

ST-1912MT テラゾー ⓘ



ST-1927MT マーブル ⓘ

Textile

テキスタイル



大柄画像をご覧ください。

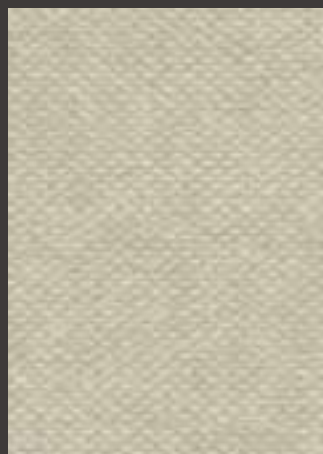

NU-1934MT ⓘ



NU-1938MT ⓘ

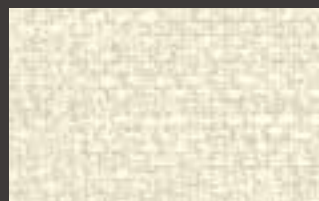

NU-1942MT ⓘ

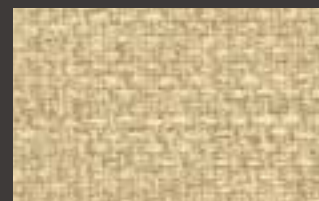

NU-1943MT ⓘ



NU-1940MT ⓘ



NU-1941MT ⓘ

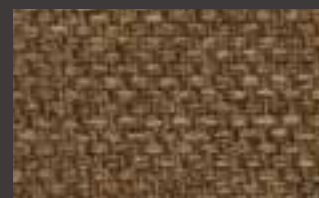

NU-1936MT ⓘ



NU-1935MT ⓘ

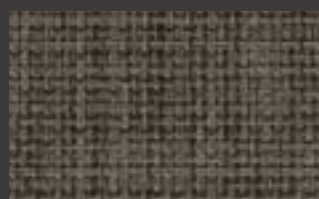

NU-1939MT ⓘ

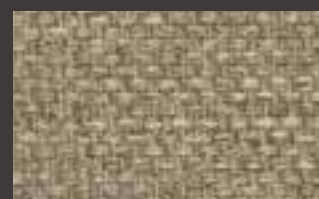

NU-1937MT ⓘ

A

B

C

D

E

F



G

Like nothing
you've used before

1

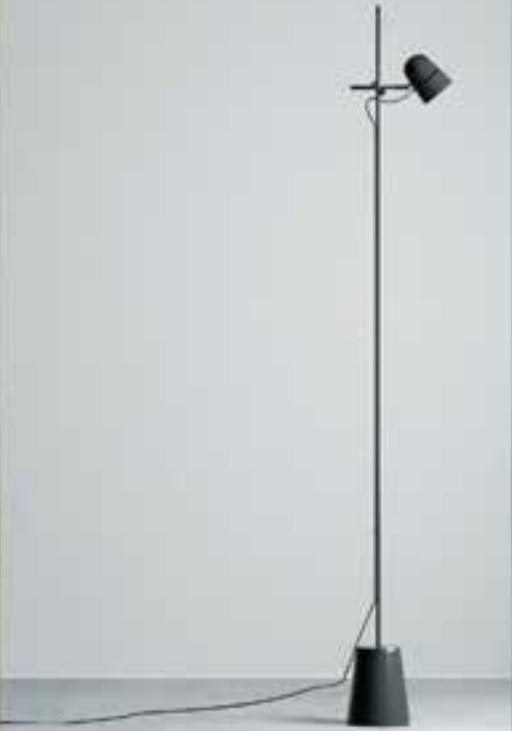
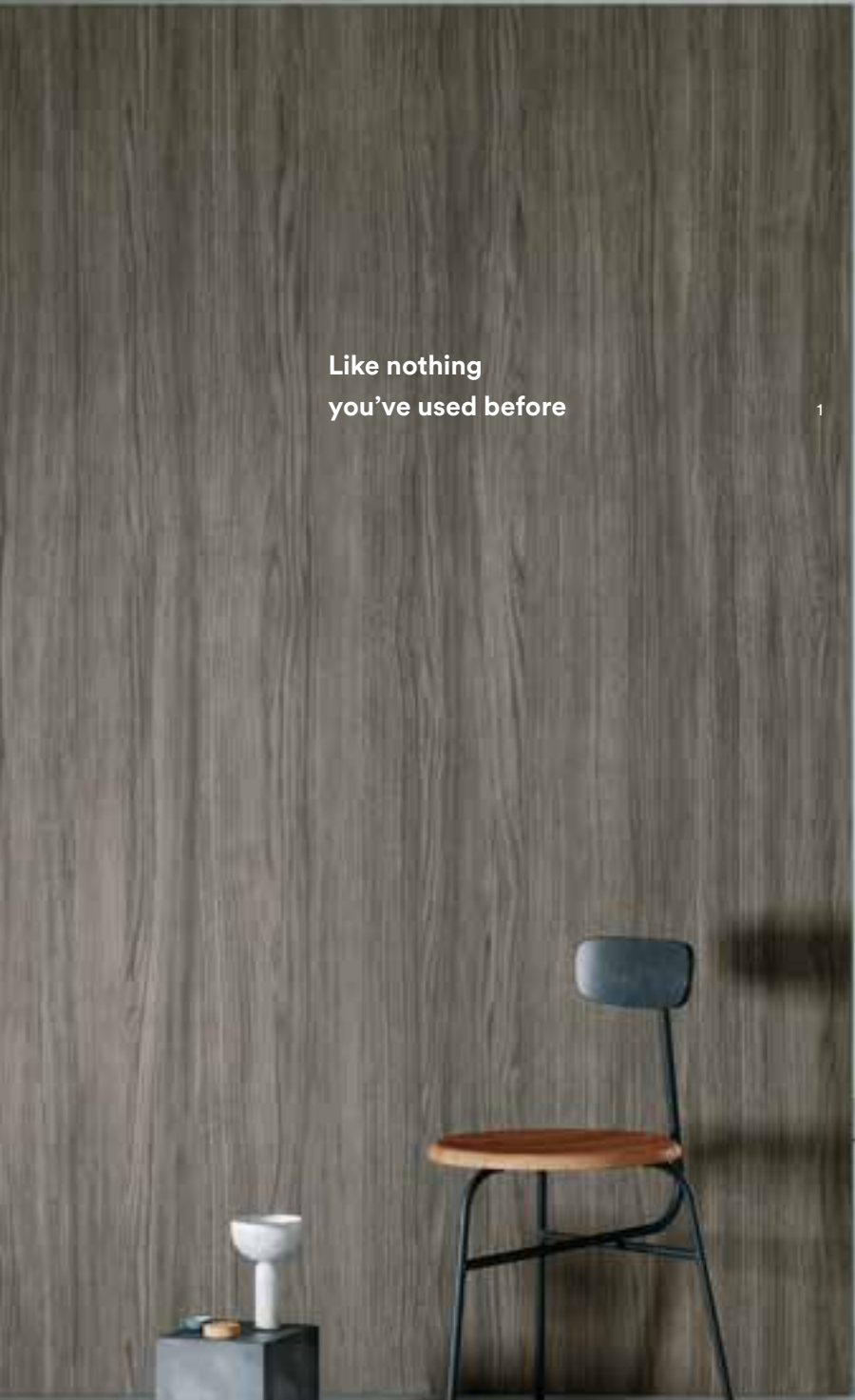
2



■不燃番号と対象となる下地については表紙裏の冊子またはWebを必ずご覧ください。ご採用に際しては冊子「3M™ ダイノック™ フィルム貼り付け作業」・「選定・施工にあたってのご注意」を必ずご覧ください。
 リビートピッチ・もくりについては冊子「木目柄リビートピッチ・もくり表」をご覧ください。  表紙裏の冊子に柄画像を掲載しています。
 同柄、近似色の機能製品がある品番です。機能製品の詳細説明はP48～50、及び裏表紙に添付されている付属冊子を参照ください。

Fine Wood

ファインウッド

品番	ロールサイズ	材料設計価格
FW	W1,220mm × L50m	¥8,400/m ²



FW-1761 デザインウッド



FW-1758 デザインウッド



FW-1683 ウォールナット 板紐



FW-1765 オーク 板目 

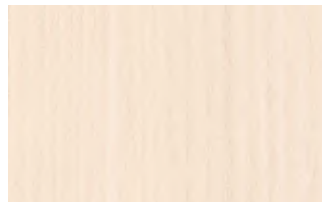

FW-1138 ホウノキ 紐目 



FW-1139H ホウノキ (横) 紐目



FW-788 オーク 紐目



FW-7017 オーク 紐目 



FW-1209 ウォールナット 板目 



FW-1208 ウォールナット 紐目

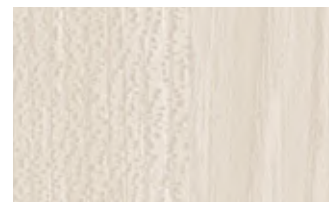

FW-7001 エルム 板紐 



FW-1274 ティンオ 紐目



FW-1255 オーク 板紐 



FW-1271 チーク 紐目 



FW-1811 パイン/ラーチ 紐目



FW-1268 オーク(ラフゾン) 紐目 



FW-1207 ウォールナット 紐目



FW-1980 ヒノキ 紐目 



FW-1747 ヒノキ 紐目



FW-1210 ウォールナット 板目 



FW-336 アッシュ/タモ 板紐 



FW-1217 チェスナット(チョークド)/栗 板紐 



FW-1261 メイプル 板紐 

A

B

C

D

E

F

G

Fine Wood

ファインウッド

A



FW-1981 ヒノキ 柱目



FW-1745 チーク 柱目



FW-1682 ビーチ/ブナ 柱目



FW-789 オーク 柱目

B



FW-1981 ヒノキ 柱目



FW-1214 エルム 柱目

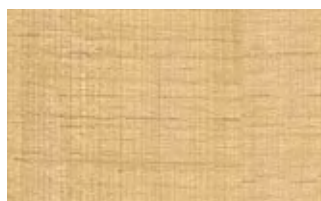

FW-1211 パーチ(ラフソーン) 板柱



FW-1291 オーク(チョークド) 柱目



C



FW-1258 アッシュ/タモ 板柱



FW-1129 オーク 柱目

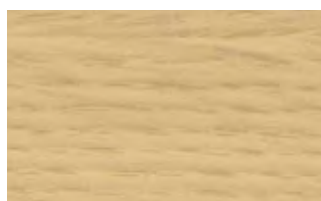

FW-1130H オーク(横)柱目



FW-1766 オーク 板目



D



FW-1256 オーク 板柱



FW-1748 ヒノキ 柱目



FW-1285 オーク 板柱

E



FW-1289 オーク(チョークド) 板柱



FW-1988 チェスナット/栗 柱目



FW-1750 ヒノキ 柱目

F



FW-1681 エルム 板目



FW-1293 アッシュ/タモ 板柱



FW-1279 チェリー 柱目



FW-1972 アッシュ/タモ 板目



G



FW-1262 メイプル 板柱



FW-1269 オーク(ラフソーン) 柱目



FW-1810 チェスナット/栗 柱目



FW-1272 チーク 柱目



■不燃番号と対象となる下地については表紙裏の冊子またはWebを必ずご覧ください。ご採用に際しては冊子「3M™ダイノック™フィルム貼り付け作業」・「選定・施工にあたってのご注意」を必ずご覧ください。
 リートピッチ・もくりについては冊子「木目柄リートピッチ・もくり表」をご覧ください。 ● 約3～5年の屋外耐候性を有します。(垂直面) 📷 表紙裏の冊子に柄画像を掲載しています。
 📷 同柄、近似色の機能製品がある品番です。機能製品の詳細説明はP48～50、及び裏表紙に添付されている付属冊子を参照ください。

品番	ロールサイズ	材料設計価格
FW	W1,220mm × L50m	¥8,400/m ²



FW-1974 イベ 板柱



FW-1978 ヒッコリー 板柱



FW-1754 ウォールナット 柱目



FW-1307 パイン/ラーチ 板目



FW-1987 オーク 柱目



FW-1778 ヒッコリー 板目



FW-1976 チェスナット/栗 柱目



FW-1767 オーク 板目



FW-1304 オーク 板目

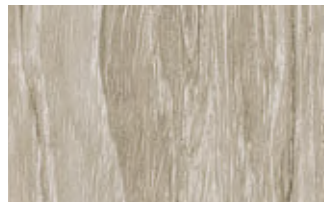

FW-1302 チーク 板柱

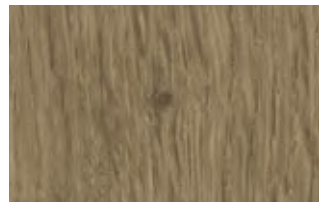

FW-1300 オーク 板柱



FW-1756 スクビラ 柱目



FW-1977 チェスナット/栗 柱目



FW-1213 パーチ(ラフソーン) 板柱



FW-1287 オーク 板柱

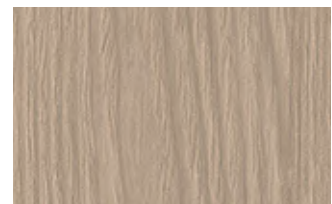

FW-337 アッシュ/タモ 板柱



FW-1266 エルム 板柱

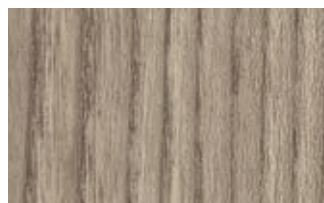

FW-1982 ヒノキ 柱目

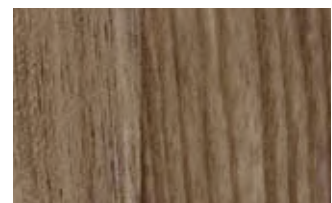

FW-1294 アッシュ/タモ 板柱



FW-1259 アッシュ/タモ 板柱



FW-1292 オーク(チヨークド) 柱目



FW-1770 オーク 柱目



FW-1215 エルム 柱目



FW-1971 パイン/ラーチ 板目



FW-1983 ウォールナット 板柱

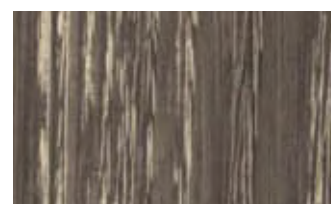

FW-1218 チェスナット(チヨークド)/栗 板柱



A

B

C

D

E

F

G

Fine Wood

ファインウッド

品番	ロールサイズ	材料設計価格
FW-AR	W1,220mm × L25m	¥9,800/m ²

下記以外にも特注生産が可能です。 ※特価標準品です。

A



FW-1265 エルム 板柱



FW-1212 バーチ(ラフソーン) 板柱



FW-616 ピーチ/ブナ 柱目



FW-236 オーク 柱目



B



FW-1122 ウォールナット 柱目



FW-1023 ウォールナット 板柱



FW-1286 オーク 板柱

C



FW-1122 ウォールナット 柱目

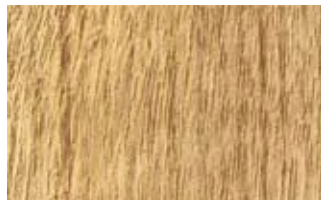

FW-1296 アッシュ/タモ 板柱



FW-1257 オーク 板柱



FW-1771H ウォールナット(横)柱目

D



FW-791 黒柿 板柱

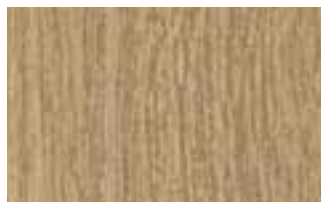

FW-1755 ウォールナット 柱目

E



FW-1306 オーク ブロック



FW-1805 チーク 柱目



FW-1734H ウォールナット ブロック



F



FW-1735H ウォールナット ブロック



FW-7011 クスノキ 柱目



FW-7011AR

3M™ ダイノック™ フィルム ARシリーズ

キズ防止フィルム



◀実際にコインで擦ってみてください。

鉛筆硬度で9Hまで耐えられます。擦ったあともフィルムに傷は付かず美観を維持します。ARシリーズは他にも色柄をご用意しています。P48をご覧ください。

■不燃番号と対象となる下地については表紙裏の冊子またはWebを必ずご覧ください。ご採用に際しては冊子「3M™ ダイノック™ フィルム貼り付け作業」・「選定・施工にあたってのご注意」を必ずご覧ください。
 リートピッチ・もくりについては冊子「木目柄リートピッチ・もくり表」をご覧ください。 ☀ 約3～5年の屋外耐候性を有します。(垂直面) 📷 表紙裏の冊子に柄画像を掲載しています。
 📦 同柄、近似色の機能製品がある品番です。機能製品の詳細説明はP48～50、及び裏表紙に添付されている付属冊子を参照ください。

品番	ロールサイズ	材料設計価格
FW	W1,220mm × L50m	¥8,400/m ²

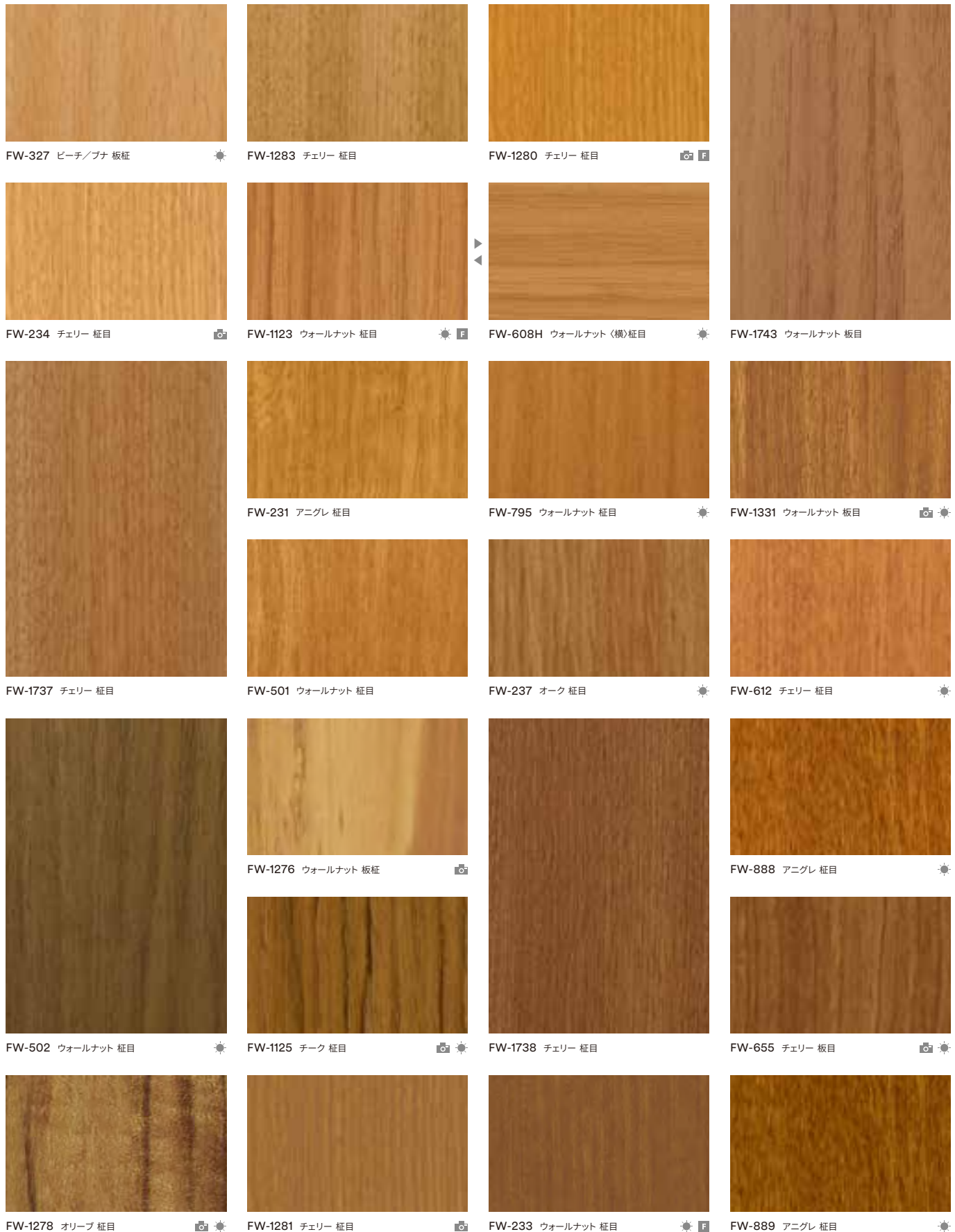

A

B

C

D

E

F

G

Fine Wood

ファインウッド

A



FW-1121H

B

C

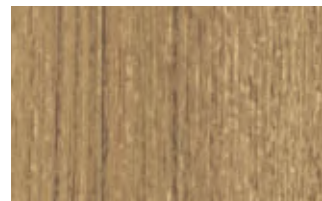

FW-1273 チーク 柎目



FW-1749 ヒノキ 柎目



FW-1277 ウォールナット 板柎



D



FW-1763 ウェンジュ 板柎

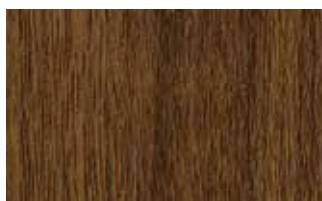

FW-1297 アッシュ/タモ 板柎



FW-1022 ウォールナット 板柎

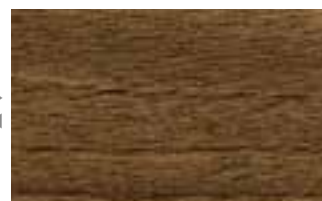

FW-1121H ウォールナット <横>板柎



E



FW-613 ウォールナット 板柎



FW-1021 ウォールナット 板柎



F



FW-1760 スクビラ 柎目

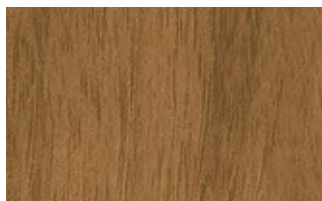

FW-7008 ウォールナット 板柎



FW-1764 スギ 板柎



FW-656 ゼブラウッド 柎目



G



FW-1769 ウォールナット 柎目

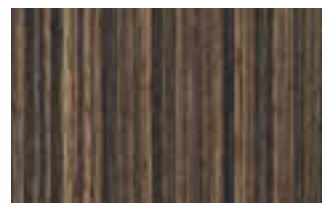

FW-521 スリムライン 柎目



■ 不燃番号と対象となる下地については表紙裏の冊子またはWebを必ずご覧ください。ご採用に際しては冊子「3M™ ダイノック™ フィルム貼り付け作業」・「選定・施工にあたってのご注意」を必ずご覧ください。
 リピートピッチ・もくりについては冊子「木目柄リピートピッチ・もくり表」をご覧ください。☀ 約3～5年の屋外耐候性を有します。(垂直面) ☀ 約3～5年の耐候性がありますが、屋外に面した塩ビ鋼板下地には使用しないでください。
 📷 表紙裏の冊子に柄画像を掲載しています。📷 同柄、近似色の機能製品がある品番です。機能製品の詳細説明はP48～50、及び裏表紙に添付されている付属冊子を参照ください。

品番	ロールサイズ	材料設計価格
FW	W1,220mm × L50m	¥8,400/m ²

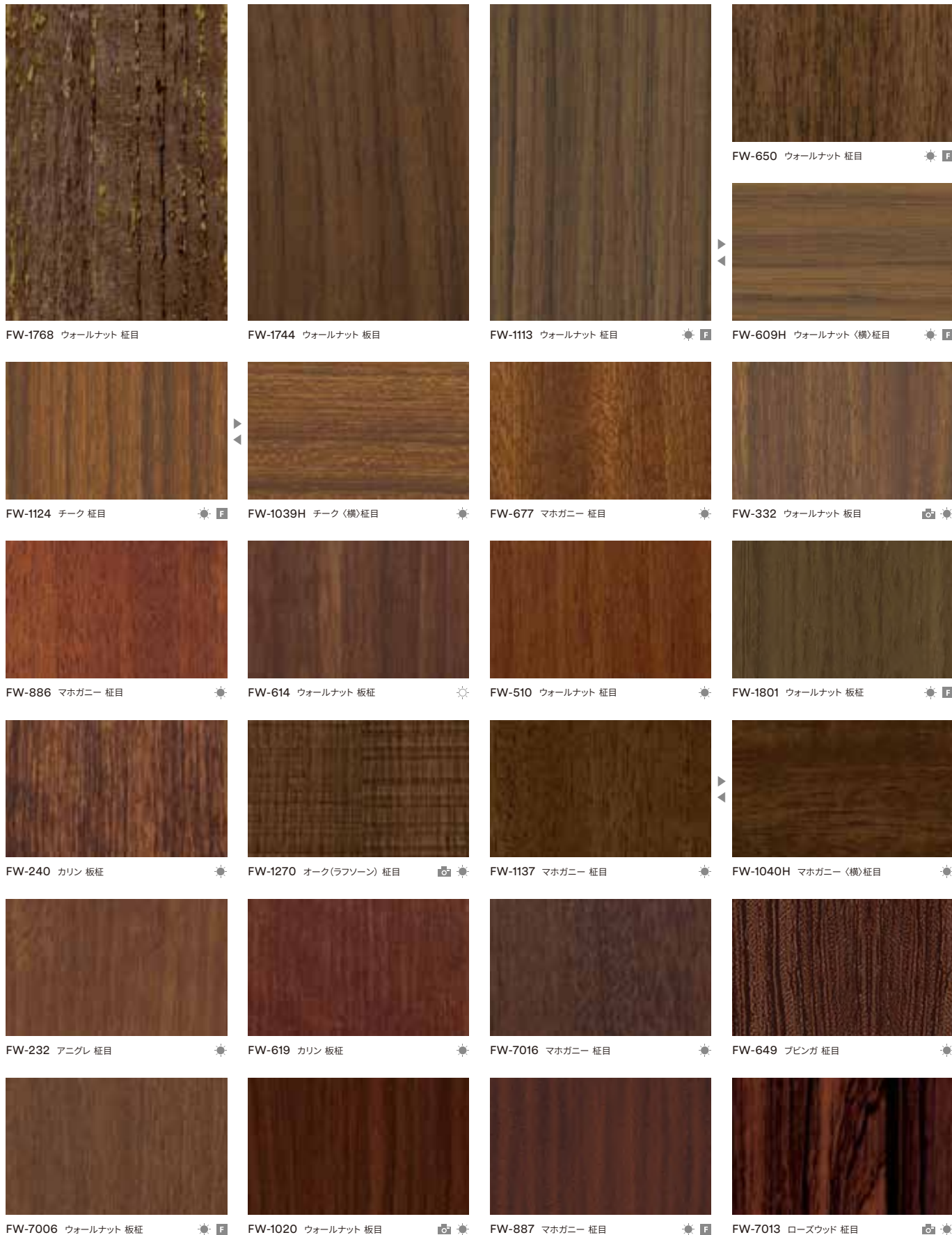

A
B
C
D
E
F
G

Fine Wood

ファインウッド

A



FW-1134 ゼブラウッド 縦目  



FW-606H ゼブラウッド〈横〉縦目 





FW-625 オーク 縦目  



FW-7015 チーク 板目  

B



FW-651 ウォールナット 板目  





FW-1282 チェリー 縦目 





FW-648 マホガニー 縦目 





FW-1037 マホガニー 板目  

C

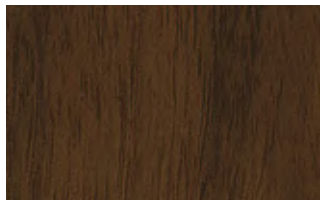

FW-338 ウォールナット 縦目  



FW-7009 ウォールナット 板目  



FW-1133 ゼブラウッド 縦目  





FW-607H ゼブラウッド〈横〉縦目 

D





FW-653 エボニー/コクタン 縦目 





FW-643 エボニー/コクタン 縦目  

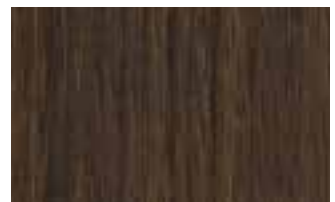

FW-7014 ローズウッド 縦目  



FW-330 ウォールナット 板目  

E



FW-1135 ローズウッド 縦目  



FW-1136H ローズウッド〈横〉縦目 



FW-1036 ブラム 板縦 



FW-1752H ウォールナット ブロック 

F



FW-1746 エルム 縦目



FW-334 メイプル 板目 



FW-522 スリムライン 縦目  



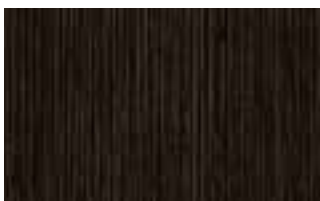

FW-1752H ウォールナット ブロック 

G



FW-1126 ウエンジュ 縦目 



FW-627 オーク 縦目  



FW-1288 オーク 板縦



FW-618 ウエンジュ 縦目  

■不燃番号と対象となる下地については表紙裏の冊子またはWebを必ずご覧ください。ご採用に際しては冊子「3M™ ダイノック™ フィルム貼り付け作業」・「選定・施工にあたってのご注意」を必ずご覧ください。
 リピートピッチ・もくりについては冊子「木目柄リピートピッチ・もくり表」をご覧ください。☀ 約3～5年の屋外耐候性を有します。(垂直面) ☀ 約3～5年の耐候性がありますが、屋外に面した塩ビ鋼板下地には使用しないでください。
 📷 表紙裏の冊子に柄画像を掲載しています。📌 同柄、近似色の機能製品がある品番です。機能製品の詳細説明はP48～50、及び裏表紙に添付されている付属冊子を参照ください。

品番	ロールサイズ	材料設計価格
FW	W1,220mm × L50m	¥8,400/m ²



FW-1736H ウォールナット ブロック



FW-1216 エルム 柱目

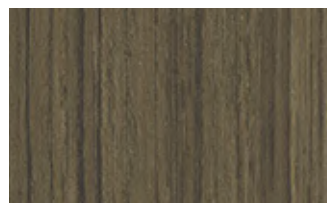

FW-7007 チーク 柱目



FW-1290 オーク(チョークド) 板柱



FW-1986 オーク 柱目



FW-1275 ティネオ 柱目



FW-1301 オーク 板柱



FW-640 桐 柱目



FW-1975 イベ 板柱



FW-324 バルダオ 柱目



FW-1759 デザインウッド



FW-1753H ウォールナット ブロック



FW-1975 イベ 板柱



FW-1127 オーク 板目



FW-1762 デザインウッド



FW-1751 ウォールナット 板柱



FW-641 バイン/ラーチ 柱目



FW-1984 ウエンジュ 板目



FW-1985 ウエンジュ 板目



FW-1970 バイン/ラーチ 板目



FW-1985 ウエンジュ 板目



FW-1979 ヒッコリー 板目



FW-1740 プピンガ 柱目



FW-1757 デザインウッド(焼杉) 柱目

A

B

C

D

E

F

G

Metallic Wood

メタリックウッド

品番	ロールサイズ	材料設計価格
MW	W1,220mm x L50m	¥9,800/m ²

A



MW-1416 デザインウッド 柎目



MW-1242 エボニー/コクタン 柎目



MW-1243 エボニー/コクタン 柎目



MW-1244 エボニー/コクタン 柎目

B



MW-1833 オーク 板目



MW-1832 オーク 板目

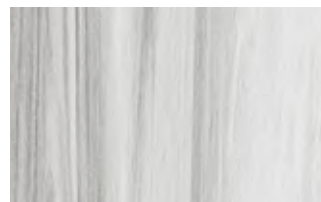

MW-1418 レッドウッド 柎目

C



MW-1834 オーク 板目

D



MW-1782 スギ 柎目

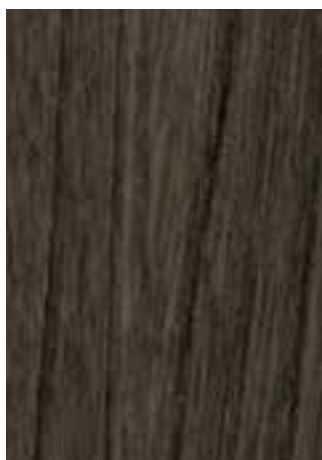

MW-1783 エルム 板目



MW-1419 レッドウッド 柎目



MW-1417 デザインウッド 柎目



E



MW-1177 デザインウッド 柎目



F

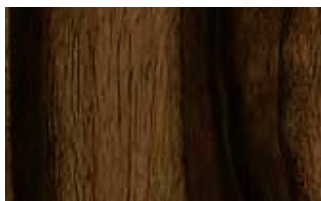

MW-1420 エボニー/コクタン 柎目



MW-777 エボニー/コクタン 柎目



MW-1834

G



MW-776 エボニー/コクタン 柎目



■不燃番号と対象となる下地については表紙裏の冊子またはWebを必ずご覧ください。ご採用に際しては冊子「3M™ ダイノック™ フィルム貼り付け作業」・「選定・施工にあたってのご注意」を必ずご覧ください。
 リピートピッチ・もくりにについては冊子「木目柄リピートピッチ・もくり表」をご覧ください。☀ 約3～5年の屋外耐候性を有します。(垂直面) ☀ 約3～5年の耐候性がありますが、屋外に面した塩ビ鋼板下地には使用しないでください。
 📷 表紙裏の冊子に柄画像を掲載しています。📷 同柄、近似色の機能製品がある品番です。機能製品の詳細説明はP48～50、及び裏表紙に添付されている付属冊子を参照ください。

Wood Grain

ウッドグレイン

品番	ロールサイズ	材料設計価格
WG	W1,220mm × L50m	¥6,400/m ²

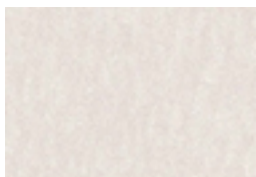

WG-657 デザインウッド 📷 ☀ F

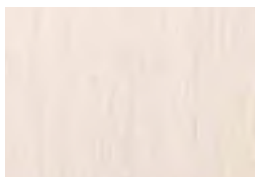

WG-1365 ウォールナット 板柵

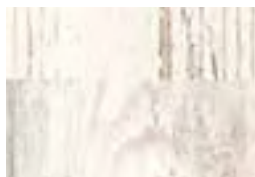

WG-2078 パイン/ラーチ ブロック 📷



WG-1067 ブラム 板柵



WG-1071 エボニー/コクタン 柵目 📷

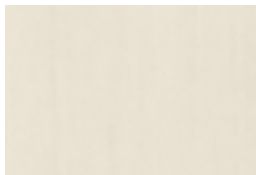

WG-1709 ウォールナット 柵目



WG-1846 チェリー 柵目



WG-247 シカモア 柵目 📷



WG-1046 エルム 板柵 📷 ☀



WG-1339 オーク 柵目



WG-1343 アッシュ/タモ 柵目



WG-2049 オーク 柵目



WG-1705 ウォールナット 柵目



WG-2076 オーク ブロック 📷



WG-467 アッシュ/タモ 板柵



WG-1344 アッシュ/タモ 柵目

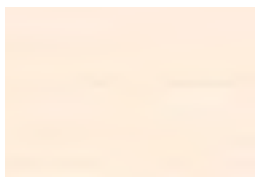

WG-2083H ウォールナット(横)柵目



WG-376 オーク 柵目



WG-1220 オーク 柵目



WG-2070 チェスナット/栗 柵目 📷



WG-1340 オーク 柵目



WG-1378 メイプル 柵目



WG-960 アッシュ/タモ 板柵 📷 ☀ F



WG-662 プビンガ 柵目

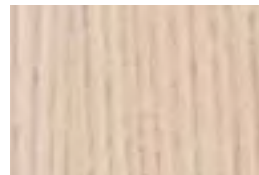

WG-2073 アッシュ/タモ 板柵 📷



WG-1838 オーク 柵目



WG-1141 チーク 板柵 📷 ☀



WG-1357 オーク 板目



WG-1355 オーク 板目



WG-964 オーク 板柵 ☀

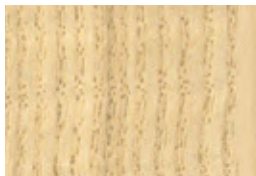

WG-1143 アッシュ/タモ 柵目 ☀ F



WG-2085 オーク 板目



WG-166 オーク(チョークド) 板柵



WG-1144 オーク(チョークド) 板柵 📷 ☀ F



WG-2860 ウォールナット 板柵



WG-1840 ウォールナット 柵目



WG-1837 ウォールナット 柵目



WG-2705 ゼブラウッド 柵目 📷 ☀



WG-1392H ゼブラウッド(横)柵目 ☀



WG-1710 オーク 柵目 📷

A

B

C

D

E

F

G

H

Metallic Wood
Wood Grain

Wood Grain

ウッドグレイン

Wood Grain
Wood Grain Gloss

A



WG-248 シカモア 楳目



WG-946 ペア 板楳



WG-1812 シナ 楳目



WG-833 メイプル 楳目



WG-832 メイプル 楳目

B



WG-478 シカモア 板楳



WG-1219 オーク 楳目



WG-837 メイプル 楳目



WG-1221 オーク 楳目



WG-2246 ペア 板目

C



WG-835 メイプル 楳目



WG-453 ヒノキ 楳目



WG-256 オーク(チョークド) 楳目



WG-2944 オーク 楳目



WG-1380 シカモア 楳目

D



WG-243 ハードメイプル 板目



WG-2839 アッシュ/タモ 楳目



WG-250 シルバーハート 板楳



WG-2081H ウォールナット(横)楳目



WG-1814 メイプル 楳目

E



WG-1346 アッシュ/タモ 楳目



WG-877 チェリー 楳目



WG-2244 ペア 楳目



WG-845 ヒノキ 楳目



WG-846 スギ 楳目

F



WG-1845 チェリー 楳目



WG-699 ペア 板楳



WG-1358 オーク 板目



WG-1815 チェリー 楳目



WG-2115 オーク 楳目

G



WG-857 ビーチ/ブナ 板楳



WG-242 ハードメイプル 板目



WG-1382 ペア 楳目



WG-836 メイプル 楳目



WG-1058 チェリー 板目

H



WG-831 メイプル 楳目



WG-709 シカモア 板楳



WG-629 チェリー 楳目



WG-878 チェリー 楳目



WG-854 オーク 楳目

■不燃番号と対象となる下地については表紙裏の冊子またはWebを必ずご覧ください。ご採用に際しては冊子「3M™ ダイノック™ フィルム貼り付け作業」・「選定・施工にあたってのご注意」を必ずご覧ください。
 リピートピッチ・もくりについては冊子「木目柄リピートピッチ・もくり表」をご覧ください。 ☀ 約3～5年の屋外耐候性を有します。(垂直面) 📷 表紙裏の冊子に柄画像を掲載しています。
 📌 同柄、近似色の機能製品がある品番です。機能製品の詳細説明はP48～50、及び裏表紙に添付されている付属冊子を参照ください。

品番	ロールサイズ	材料設計価格
WG	W1,220mm × L50m	¥6,400/m ²



WG-2071 チェスナット/栗 楳目 📷



WG-1360 チェリー 楳目 ☀



WG-2080H ウォールナット(横)楳目



WG-1142 チェリー 板目 📷 ☀



WG-1140 チーク 板楳 📷 ☀ F



WG-763 パーズアイメイプル 杓 ☀



WG-865 チェリー 板目 ☀



WG-943 オーク 板楳 📷 ☀



WG-941 ゼブラウッド 楳目 📷 ☀



WG-697 オーク 板楳 ☀



WG-841 アルダー 楳目



WG-1359 オーク 板目 ☀



WG-1375 チェリー 板目 ☀



WG-694 プリマベラ 楳目 ☀



WG-7022 チーク 板目 📷 ☀



WG-879 メイプル 楳目 ☀



WG-2862 ウォールナット 板楳 ☀



WG-364 プピンガ 杓 📷



WG-940 プラム 板楳 ☀



WG-417 デザインウッド 📷 ☀

Wood Grain Gloss

ウッドグレイングロス

品番	ロールサイズ	材料設計価格
WG-GN	W1,220mm × L25m	¥6,400/m ²

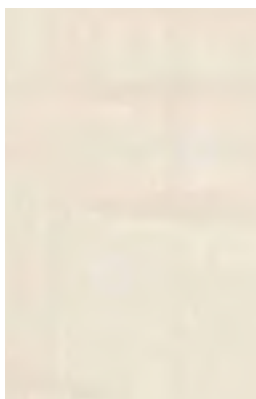

WG-1711GN シカモア 楳目 📷



WG-763GN パーズアイメイプル 杓 ☀



WG-765GN パーズアイメイプル 杓 ☀



WG-1712GN ホウノキ 楳目



WG-364GN プピンガ 杓 📷



















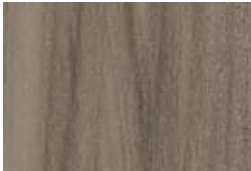

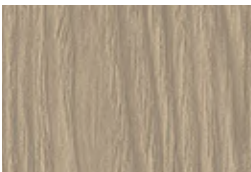

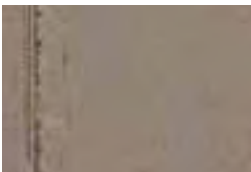



































WG-763GN

Wood Grain

ウッドグレイン

Wood Grain

A							
	WG-1703 ウォールナット 縦目	WG-1353 アッシュ/タモ 縦目 					
B							
	WG-696 オーク 板縦 	WG-2088 オーク 板目					
C			WG-1336				
	WG-2086 オーク 板目	WG-1336 ティネオ 縦目  					
D							
	WG-947 アッシュ/タモ 板縦  	WG-2074 アッシュ/タモ 板縦 	WG-2079 パイン/ラーチ ブロック 	WG-2075 アッシュ/タモ 板縦 	WG-2087 オーク 板目		
E							
	WG-1337 ティネオ 縦目  	WG-2082H ウォールナット (横) 縦目	WG-1708 ウォールナット 板縦	WG-2072 チェスナット/栗 縦目 	WG-1342 オーク 縦目 		
F							
	WG-1368 ウォールナット 板縦	WG-1848 ウォールナット 縦目	WG-1706 ウォールナット 板縦	WG-1196 ブラックリンバ 縦目  	WG-695 オーク 板縦  		
G							
	WG-2042 ウォールナット 板縦 	WG-1369 ウォールナット 板縦 	WG-2084H ウォールナット (横) 縦目	WG-1371 ウォールナット 板縦 	WG-1370 ウォールナット 板縦 		
H							
	WG-1348 アッシュ/タモ 縦目 	WG-1841 ウォールナット 縦目	WG-1349 アッシュ/タモ 縦目 	WG-1372 ウォールナット 板縦  	WG-1704 ウォールナット 縦目		

■不燃番号と対象となる下地については表紙裏の冊子またはWebを必ずご覧ください。ご採用に際しては冊子「3M™ ダイノック™ フィルム貼り付け作業」・「選定・施工にあたってのご注意」を必ずご覧ください。
 リポートピッチ・もくりについては冊子「木目柄リポートピッチ・もくり表」をご覧ください。☀ 約3～5年の屋外耐候性を有します。(垂直面) ☀ 約3～5年の耐候性がありますが、屋外に面した塩ビ鋼板下地には使用しないでください。
 📷 表紙裏の冊子に柄画像を掲載しています。📌 同柄、近似色の機能製品がある品番です。機能製品の詳細説明はP48～50、及び裏表紙に添付されている付属冊子を参照ください。

品番	ロールサイズ	材料設計価格
WG	W1,220mm × L50m	¥6,400/m ²



WG-157 チーク 板柱

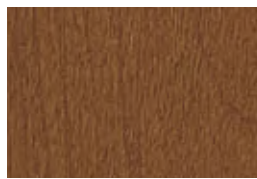

WG-1057 チェリー 板目 📷 ☀



WG-430 チーク 板柱 ☀



WG-1064 ヒッコリー 板柱 📷 ☀



WG-1390 ゼブラウッド 柱目 ☀



WG-2033 ウォールナット 板柱 ☀



WG-2019 ウォールナット 板柱 ☀



WG-693 プリマベラ 柱目 ☀



WG-663 プビンガ 板目 ☀



WG-7029 エボニー/コクタン 板柱 📷 ☀



WG-1836 ウォールナット 柱目



WG-1146 マホガニー 柱目 ☀



WG-1816 マホガニー 柱目



WG-7024 カリン 板目 📷 ☀ 📌



WG-1147 カリン 柱目 ☀



WG-2048 オーク 柱目 ☀



WG-1350 アッシュ/タモ 柱目 ☀



WG-7023 チーク 板目 📷 ☀



WG-159 ローズウッド 板柱 ☀



WG-1066 プラム 板柱 ☀



WG-1373 ウォールナット 板柱 ☀



WG-1818 タガヤサン ☀



WG-1364 チェリー 柱目 ☀



WG-1063 ヒッコリー 板柱 📷 ☀



WG-664 エボニー/コクタン 柱目 ☀



WG-2077 オーク ブロック 📷



WG-1044 エルム 板柱 📷 ☀ 📌



WG-1376 チーク 板柱 ☀



WG-156 アッシュ/タモ 板柱 ☀



WG-1052 カヤ 柱目 ☀



WG-1374 ウォールナット 板柱 ☀



WG-1351 アッシュ/タモ 柱目 ☀



WG-1391 ゼブラウッド 柱目 ☀



WG-1070 エボニー/コクタン 柱目 📷 ☀



WG-1835 オーク 板目



WG-2707 ゼブラウッド 柱目 📷 ☀



WG-2047 オーク 柱目 ☀



WG-2041 ウォールナット 板柱 ☀



WG-1050 オーク 柱目 ☀



WG-428 デザインウッド 📷 ☀

A

B

C

D

E

F

G

H

Wood Grain

Industrial Texture

インダストリアルテクスチャ

品番	ロールサイズ	材料設計価格
AE	W1,220mm × L50m	¥7,800/m ²

Industrial Texture
Oxidized Metal

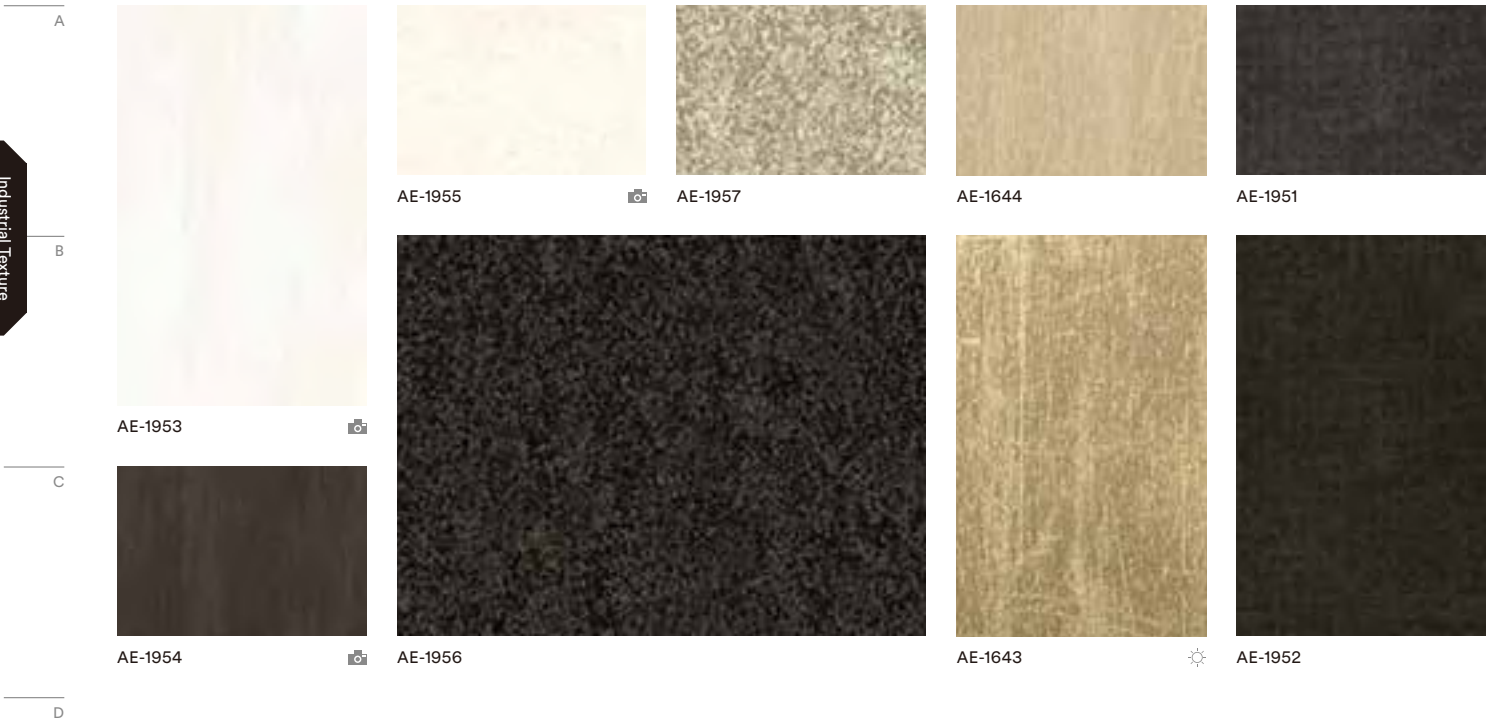

Textured Metal

テクスチャドメタル

品番	ロールサイズ	材料設計価格
AM	W1,220mm × L50m	¥12,000/m ²
ME	W1,220mm × L50m	¥8,000/m ²
TE	W1,220mm × L50m	¥9,800/m ²
VM	W1,220mm × L25m	¥12,000/m ²

■不燃番号と対象となる下地については表紙裏の冊子またはWebを必ずご覧ください。ご採用に際しては冊子「3M™ ダイノック™ フィルム貼り付け作業」・「選定・施工にあたってのご注意」を必ずご覧ください。
 ☀️ 約3～5年の屋外耐候性を有します。(垂直面) ☀️ 約3～5年の耐候性がありますが、屋外に面した塩ビ鋼板下地には使用しないでください。📷 表紙裏の冊子に柄画像を掲載しています。
 ⓘ 三次曲面に施工をする際にご留意頂くか、施工を避けて頂く製品です。📷 同柄、近似色の機能製品がある品番です。機能製品の詳細説明はP48～50、及び裏表紙に添付されている付属冊子を参照ください。

Oxidized Metal

オキシダイズドメタル

品番	ロールサイズ	材料設計価格
ME	W1,220mm × L50m	¥8,000/m ²
VM	W1,220mm × L25m	¥12,000/m ²
FA	W1,220mm × L50m	¥7,800/m ²
RT	W1,220mm × L50m	¥7,800/m ²



ME-2024



ME-2022



VM-2037



VM-2039



VM-2038



ME-2023



ME-1961



FA-592



FA-1530



FA-1531



RT-1827



ME-2020



ME-2026



ME-1468



ME-2025



ME-1469



RT-1112



ME-2027



RT-1111



ME-2024 / VM-2037 / ME-2022 / ME-2020 / VM-2038 / ME-2023

A

B

C

D

E

F

G

H















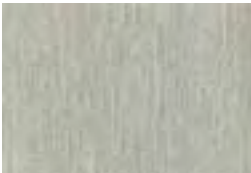













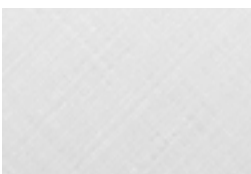









Industrial Texture
Oxidized Metal

Hairline Metal

ヘアラインメタル

品番	ロールサイズ	材料設計価格
ME	W1,220mm x L50m	¥8,000/m ²
VM	W1,220mm x L25m	¥12,000/m ²
CH	W1,220mm x L50m	¥8,000/m ²

Metal / Effect

A	 ME-1716	 ME-1466	 ME-377	 ME-904	 ME-1435
B	 ME-1434	 ME-396	 ME-1223	 ME-1997	 ME-486
C	 VM-306	 VM-305	 ME-1225	 ME-1224	 ME-380
D	 ME-1781	 ME-1174	 ME-379	 ME-1684	 ME-1685
E	 CH-1627	 CH-1677	 CH-1676	 CH-2117	 ME-1175
F	 CH-1628	 CH-1629	 VM-1695	 CH-2120	 CH-2116
G	 CH-1630	 VM-1487	 VM-1694	 VM-2121	 VM-2122
H	 VM-1488	 VM-1489	 CH-1631	 CH-2118	 CH-2119

■不燃番号と対象となる下地については表紙裏の冊子またはWebを必ずご覧ください。ご採用に際しては冊子「3M™ ダイノック™ フィルム貼り付け作業」・「選定・施工にあたってのご注意」を必ずご覧ください。
 ☀ 約3～5年の屋外耐候性を有します。(垂直面) ☀ 約3～5年の耐候性がありますが、屋外に面した塩ビ鋼板下地には使用しないでください。 ① 三次曲面に施工をする際にご留意頂くか、施工を避けて頂く製品です。
 F 同称、近似色の機能製品がある品番です。機能製品の詳細説明はP48～50、及び裏表紙に添付されている付属冊子を参照ください。

Metal

メタル

品番	ロールサイズ	材料設計価格
ME	W1,220mm × L50m	¥8,000/m ²
PA	W1,220mm × L50m	¥6,800/m ²
VM	W1,220mm × L25m	¥12,000/m ²



A

B

C

D

E

F

Metal / Effect

Effect

エフェクト

品番	ロールサイズ	材料設計価格
ET	W1,220mm × L25m	¥13,000/m ²

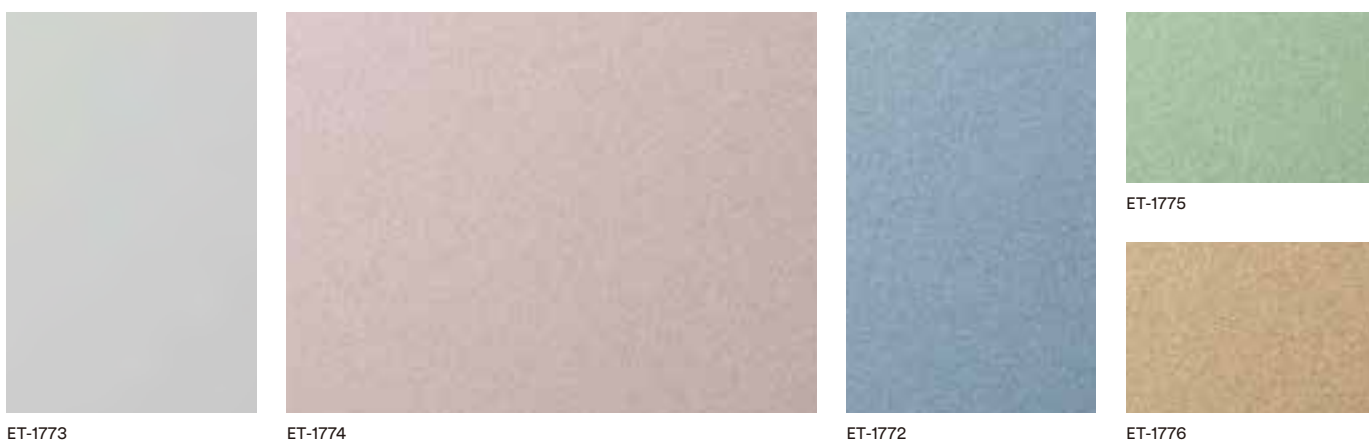

G

H

■不燃番号と対象となる下地については表紙裏の冊子またはWebを必ずご覧ください。ご採用に際しては冊子「3M™ ダイノック™ フィルム貼り付け作業」・「選定・施工にあたってのご注意」を必ずご覧ください。
 ☀ 約3～5年の屋外耐候性を有します。(垂直面) ☀ 約3～5年の耐候性がありますが、屋外に面した塩ビ鋼板下地には使用しないでください。 📷 表紙裏の冊子に柄画像を掲載しています。
 ⓘ 三次曲面に施工をする際にご留意頂くか、施工を避けて頂く製品です。

Haku / Washi

箔 / 和紙

品番	ロールサイズ	材料設計価格
VM	W1,220mm × L25m	¥12,000/m ²
FE	W1,220mm × L50m	¥7,800/m ²
FA	W1,220mm × L50m	¥7,800/m ²

A



VM-2035 ⓘ



VM-1692 ゴールド 📷 ⓘ



VM-1691 プラチナ 📷 ⓘ



VM-1693 カッパー 📷 ⓘ

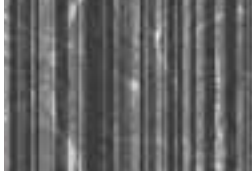

FE-1733

B



VM-2035 ⓘ



VM-2090 ⓘ



VM-2036 ⓘ

C



VM-452 ⓘ



VM-2034 ⓘ



FE-1727

D



FE-1966



FE-1967



FE-1728

E



FE-1729



FE-1730



FA-1167

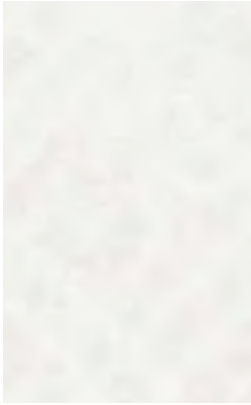

FE-1731



FE-1732

F



FE-1964 📷



FA-1521



FA-690 ☀



FA-1164 ☀

G



FA-1166 ☀



FA-688 ☀



FA-1163 ☀

H

Haku / Washi













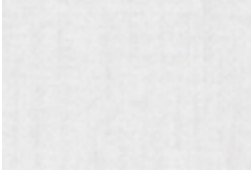







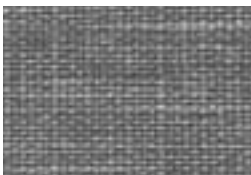

Advance your designs with
the ever-expanding collection

Textile

Textile

テキスタイル

A	 FE-804 ⓘ	 FE-805 ⓘ	 FE-813 ⓘ	 FE-801 ⓘ	 NU-1794 ⓘ
B	 NU-2012	 NU-1793 ⓘ	 NU-1792 ⓘ	 NU-1791 ⓘ	
C	 NU-2013	 NU-2014	 NU-2015	 NU-2016	 NU-2017
D	 NU-1237 ⓘ	 NU-1239 ⓘ	 NU-1238 ⓘ	 NU-1240 ⓘ	 NU-1241 ⓘ
E	 NU-1798 ⓘ	 NU-1601 ⓘ	 NU-1602 ⓘ	 NU-1799 ⓘ	 NU-1603 ⓘ
F	 NU-1784 ⓘ	 NU-1790 ⓘ	 NU-1795	 NU-1797	
G	 NU-1785 ⓘ	 NU-1786 ⓘ			
H	 NU-1788 ⓘ	 NU-1787 ⓘ	 NU-1789 ⓘ	 NU-1796	

■不燃番号と対象となる下地については表紙裏の冊子またはWebを必ずご覧ください。ご採用に際しては冊子「3M™ ダイノック™ フィルム貼り付け作業」・「選定・施工にあたってのご注意」を必ずご覧ください。
 ☀約3～5年の耐候性がありますが、屋外に面した塩ビ鋼板下地には使用しないでください。📷表紙裏の冊子に柄画像を掲載しています。①三次曲面に施工をする際にご留意頂くか、施工を避けて頂く製品です。
 📷同柄、近似色の機能製品がある品番です。機能製品の詳細説明はP48～50、及び裏表紙に添付されている付属冊子を参照ください。

品番	ロールサイズ	材料設計価格
FE	W1,220mm × L50m	¥7,800/m ²
NU	W1,220mm × L50m	¥7,800/m ²
SI	W1,220mm × L50m	¥8,000/m ²
FA	W1,220mm × L50m	¥7,800/m ²



NU-2006



NU-2007



NU-2010



NU-2008



NU-2003



NU-2004



NU-2011



SI-1234



NU-2009



SI-1689



SI-1686



NU-2005



SI-1611

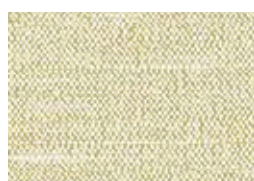

SI-1232



SI-1233



NU-2002



NU-2001



SI-1688

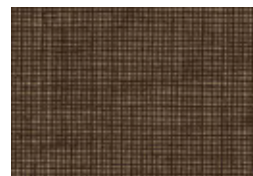

FA-1156



SI-1612



SI-1687

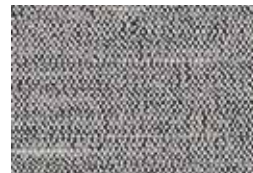

SI-1235



SI-1613

A

B

C

D

E

F

G

H

Textile

Concrete

コンクリート

品番	ロールサイズ	材料設計価格
CN	W1,220mm x L50m	¥7,200/m ²

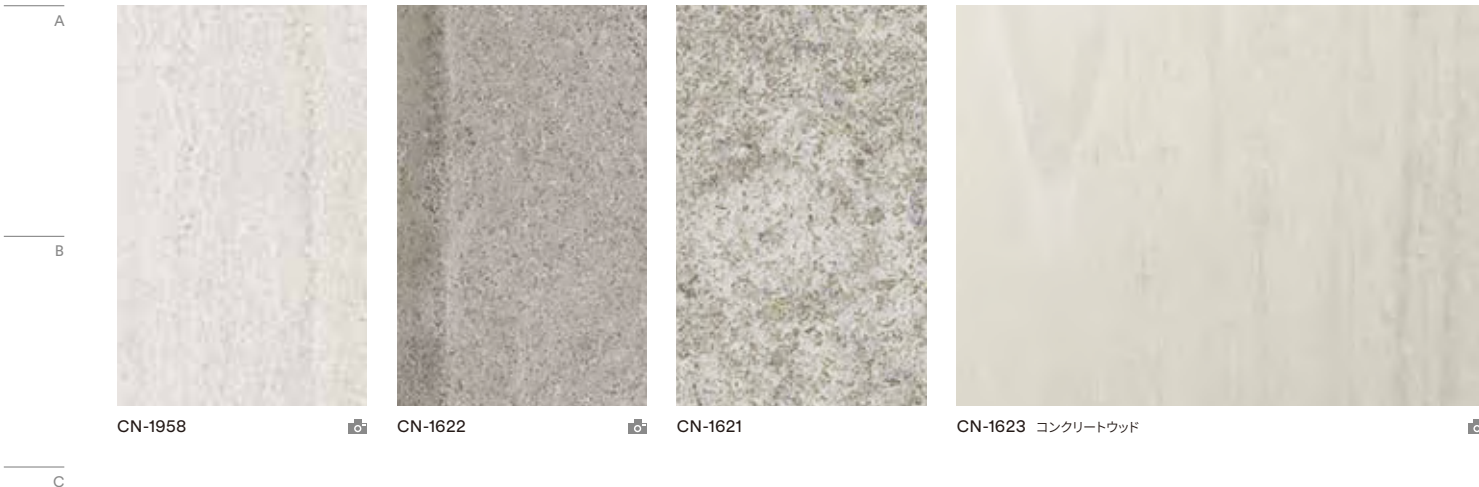

CN-1958



CN-1622



CN-1621

CN-1623 コンクリートウッド



Ceramic / Tile

セラミック / タイル

品番	ロールサイズ	材料設計価格
FA	W1,220mm x L50m	¥7,800/m ²
AE	W1,220mm x L50m	¥7,800/m ²



FA-1679

FA-1678



FA-1962



FA-1527



FA-1680

FA-1526



FA-1528



AE-1632



AE-1633



AE-1634



AE-1636



■不燃番号と対象となる下地については表紙裏の冊子またはWebを必ずご覧ください。ご採用に際しては冊子「3M™ ダイノック™ フィルム貼り付け作業」・「選定・施工にあたってのご注意」を必ずご覧ください。
 ☀️ 約3～5年の屋外耐候性を有します。(垂直面) 📷 表紙裏の冊子に柄画像を掲載しています。📌 同柄、近似色の機能製品がある品番です。機能製品の詳細説明はP48～50、及び裏表紙に添付されている付属冊子を参照ください。

Mortar / Stucco

モルタル / スタッコ

品番	ロールサイズ	材料設計価格
AE	W1,220mm × L50m	¥7,800/m ²



AE-1638



AE-1637



AE-1642



AE-1639



AE-1641



AE-1640



AE-1717



AE-1718



AE-1719



AE-1645

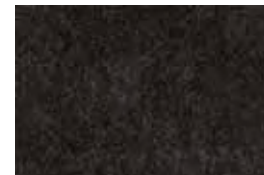

AE-1646



Stone

ストーン

品番	ロールサイズ	材料設計価格
ST	W1,220mm × L50m	¥7,200/m ²



ST-1831 マーブル



ST-1828 石化木



ST-1829 石化木



ST-1586 グリジオカルニコ



ST-1195 ライムストーン

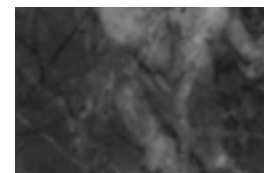

ST-1587 グリジオカルニコ

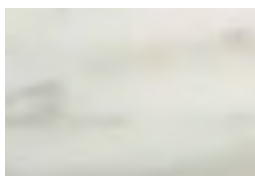

ST-1588 アラベスカート

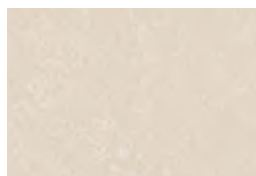

ST-736 マーブル



ST-737 マーブル

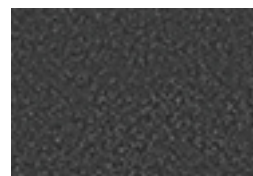

ST-442 グラニット



ST-1830 エメラルドマーブル

A
B
C
D
E

Concrete
Mortar / Stone

Sand

サンド

品番	ロールサイズ	材料設計価格
PC	W1,220mm x L50m	¥7,200/m ²



Abstract

抽象

品番	ロールサイズ	材料設計価格
LZ	W1,220mm x L50m	¥7,800/m ²
PG	W1,220mm x L50m	¥7,200/m ²
PT	W1,220mm x L50m	¥7,800/m ²
SE	W1,220mm x L50m	¥7,800/m ²



Sand / Abstract
Leather

■不燃番号と対象となる下地については表紙裏の冊子またはWebを必ずご覧ください。ご採用に際しては冊子「3M™ ダイノック™ フィルム貼り付け作業」・「選定・施工にあたってのご注意」を必ずご覧ください。
 ☀️ 約3～5年の屋外耐候性を有します。(垂直面) ☀️ 約3～5年の耐候性がありますが、屋外に面した塩ビ鋼板下地には使用しないでください。⚠️ 三次曲面に施工をする際にご留意頂くか、施工を避けて頂く製品です。
 📦 同柄、近似色の機能製品がある品番です。機能製品の詳細説明はP48～50、及び裏表紙に添付されている付属冊子を参照ください。

Leather

レザー

品番	ロールサイズ	材料設計価格
LE	W1,220mm × L50m	¥7,200/m ²



LE-1553



LE-2741



LE-2782



LE-1171



LE-2742



LE-1555



LE-1551



LE-1105



LE-1552



LE-137



LE-517



LE-1551

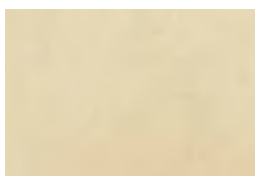

LE-018



LE-2128



LE-1108

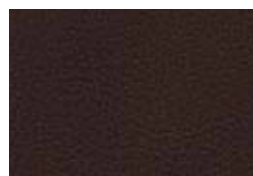

LE-783

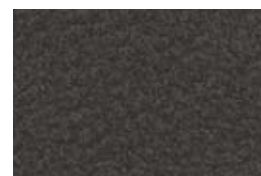

LE-703



LE-2367



LE-1109



LE-1108



LE-1106

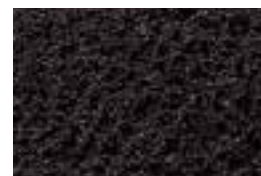

LE-1104



LE-1226



LE-1228

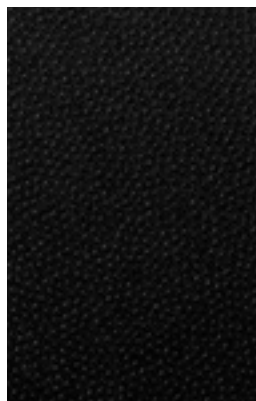

LE-1231



LE-1226

A

B

C

D

E

F

G

H

Sand / Abstract
Leather

Abstract

抽象

品番	ロールサイズ	材料設計価格
TE	W1,220mm x L50m	¥9,800/m ²
HS	W1,220mm x L50m	¥7,800/m ²
FA	W1,220mm x L50m	¥7,800/m ²

品番	ロールサイズ	材料設計価格
RS	W1,220mm x L50m	¥7,800/m ²
LW	W1,220mm x L50m	¥7,200/m ²
BW	W1,220mm x L50m	¥7,200/m ²

A					
	TE-1713	TE-1715	HS-1655 	HS-1656	☀
B					
C					
	FA-1095	FA-1150	FA-1153	FA-1098	
D					
		FA-1094			
E					
	FA-1963	RS-1190	LW-1081	LW-1084	☀
F					
		RS-1189	LW-1085	LW-1083	☀
G					
		BW-1315	BW-1312	BW-1316	☀
H					
	BW-1310	BW-1311	BW-1314	BW-1313	☀

Abstract / Carbon High Gloss

■不燃番号と対象となる下地については表紙裏の冊子またはWebを必ずご覧ください。ご採用に際しては冊子「3M™ ダイノック™ フィルム貼り付け作業」・「選定・施工にあたってのご注意」を必ずご覧ください。
 ☀ 約3～5年の屋外耐候性を有します。(垂直面) ☀ 約3～5年の耐候性がありますが、屋外に面した塩ビ鋼板下地には使用しないでください。 ⓘ 三次曲面に施工をする際にご留意頂くか、施工を避けて頂く製品です。
 ※ 選定時及び施工時、特に取り扱いに注意が必要な品番です。詳細は表紙裏の冊子のP27-30「シリーズ別 選定・施工にあたってのご注意」を参照ください。

Carbon

カーボン

品番	ロールサイズ	材料設計価格
CA	W1,220mm × L50m	¥9,800/m ²
TE	W1,220mm × L50m	¥9,800/m ²
VM	W1,220mm × L25m	¥12,000/m ²



CA-419



CA-418



CA-420



CA-1170



CA-422



CA-421

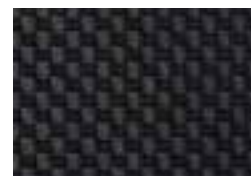

TE-1653



TE-1650



TE-1651



TE-1652

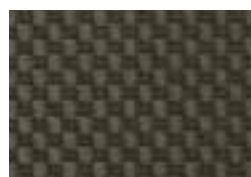

VM-1486



A

B

C

D

High Gloss

ハイグロス

品番	ロールサイズ	材料設計価格
HG	W1,220mm × L50m	¥9,800/m ²

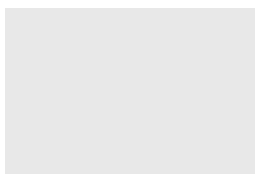

HG-1205



HG-1996

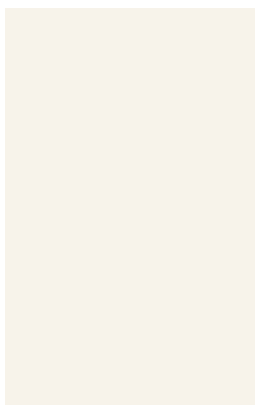

HG-1994



HG-1511



HG-1995



HG-1201



HG-1996

E

F

G

H

Abstract / Carbon
High Gloss

Solid Color

ソリッドカラー

A	 PS-1904MT ⓘ	 PS-1187 ☀	 PS-1188 ☀	 PS-959 ☀ F	 PS-503 ☀	 PS-1989MT ⓘ
B	 PS-1864MT ⓘ	 PS-998 ☀	 PS-976 ☀ F	 PS-975 ☀	 PS-957 ☀ F	 PS-955 ☀ F
C	 PS-090 ☀	 PS-1186 ☀	 PS-983 ☀	 PS-1185 ☀	 PS-1865MT ⓘ	 PS-954 ☀ F
D	 PS-048 ☀	 PS-073 ☀	 PS-1184 ☀	 PS-1437 ☀	 PS-2091MT ⓘ	 PS-952 ☀
E	 PS-075 ☀	 PS-091 ☀	 PS-1438 ☀	 PS-971 ☀	 PS-1866MT ⓘ	 PS-2092MT ⓘ
F	 PS-093 ☀	 PS-1863MT ⓘ	 PS-2095MT ⓘ	 PS-2099MT ⓘ	 PS-950 ☀	 PS-2093MT ⚡ ⓘ
G	 PS-027 ☀	 PS-2098MT ⓘ	 PS-2096MT ⚡ ⓘ	 PS-949 ☀	 PS-2100MT ⚡ ⓘ	 PS-1869MT ⚡ ⓘ
H	 PS-022 ☀	 PS-074 ☀	 PS-1867MT ⚡ ⓘ	 PS-1439 ☀	 PS-992 ☀	 PS-885 ☀
I	 PS-034 ☀	 PS-292 ☀	 PS-1005 ☀	 PS-2101MT ⚡ ⓘ	 PS-948 ☀	 PS-504 ☀
J	 PS-110 ☀	 PS-293 ☀	 PS-2094MT ⚡ ⓘ	 PS-999 ☀	 PS-1183*1 (旧品番:PS-1183MT) ☀	 PS-1870MT ⚡ ⓘ
K	 PS-294 ☀	 PS-2097MT ⚡ ⓘ	 PS-1440 ☀	<p>3M™ ダイノック™ フィルム 品番末尾に MT が付いている製品 (品番白抜き記載) は、マットシリーズです。特殊コーティングをフィルム表面に施すことにより、鏡面反射を極力抑え、拡散反射によって、より上質な素材感を表現することが可能となりました。 ※「汚」が表記されている品番については、選定時及び施工時、特に取り扱いに注意が必要な品番です。詳細は表紙裏の冊子のP27-30「シリーズ別選定・施工にあたってのご注意」を参照ください。</p>		

■不燃番号と対象となる下地については表紙裏の冊子またはWebを必ずご覧ください。ご採用に際しては冊子「3M™ ダイノック™ フィルム貼り付け作業」・「選定・施工にあたってのご注意」を必ずご覧ください。
 ☀ 約3～5年の屋外耐候性を有します。(垂直面) ① 三次曲面に施工をする際にご留意頂くか、施工を避けて頂く製品です。 ② 同柄、近似色の機能製品がある品番です。機能製品の詳細説明はP48～50、及び裏表紙に添付されている付属冊子を参照ください。
 ※ 選定時及び施工時、特に取り扱いに注意が必要な品番です。詳細は表紙裏の冊子のP27-30「シリーズ別 選定・施工にあたってのご注意」を参照ください。
 ※1 PS-1183は、艶消しの風合いを出すために、表面に特殊樹脂を使用しています。そのため、他の製品に比べて耐汚染性が劣ります。頻繁に人の手が触れる用途でのご採用はお控えください。
 また、施工後のフィルムへの光の照射具合によって、表面に筋状のムラが見える場合があります。

品番	ロールサイズ	材料設計価格
PS	W1,220mm × L50m	¥4,500/m ²
PS-MT	W1,220mm × L50m	¥7,800/m ²



A

B

C

D

E

F

G

H

I

J

K

Solid Color

Functional Products

機能製品

3M™ ダイノック™ フィルム ARシリーズ

キズ防止フィルム

付属冊子

擦りキズ、引っかきキズがつきにくく、
美しさが長持ちするフィルム。
台車や爪、靴などが触れる
キズつきやすい部分に適しています。



※製品の詳細についてはこちら。

品番	ロールサイズ	材料設計価格
PS-AR	W1,220mm x L25m	¥6,800/m ²
FW-AR, WG-AR, ME-AR, PA-AR, CH-AR, ST-AR, FA-AR, SE-AR, AE-AR, PT-AR	W1,220mm x L25m	¥9,800/m ²

下記以外にも特注生産が可能です。

※特殊接合品です。

A							
B							
C							
D							
E							
F							
G							
H							
I							

■ PS-006AR、PS-007AR、PS-008ARは、ブラックボード用途として
黒板のようにチョークで書き消することも可能です。

※チョークを消す際は、マイクロファイバークロスで丁寧に水拭きをしてください。
※チョークの書き消し専用です。マーカー（ペン）での書き消しはできません。

3M™ ダイノック™ フィルム EXシリーズ

屋外耐候性フィルム

付属冊子

約10年*の屋外耐候性と耐汚染性能を兼ね備えたフィルムです。ビルの外装、ルーバー、扉やサッシなど、屋外の幅広い用途で活躍します。

*耐候性は下地や使用環境等の影響を受けます。10年間の耐候性を保証するものではありません。



※製品の詳細についてはこちら。

品番	ロールサイズ	材料設計価格
FW-EX, ME-EX	W1,220mm x L50m	¥9,800/m ²
AE-EX, ST-EX, FA-EX	W1,220mm x L50m	¥9,200/m ²
WG-EX, PA-EX, LE-EX	W1,220mm x L50m	¥7,800/m ²

下記以外にも特注生産が可能です。 ※特殊単品です。

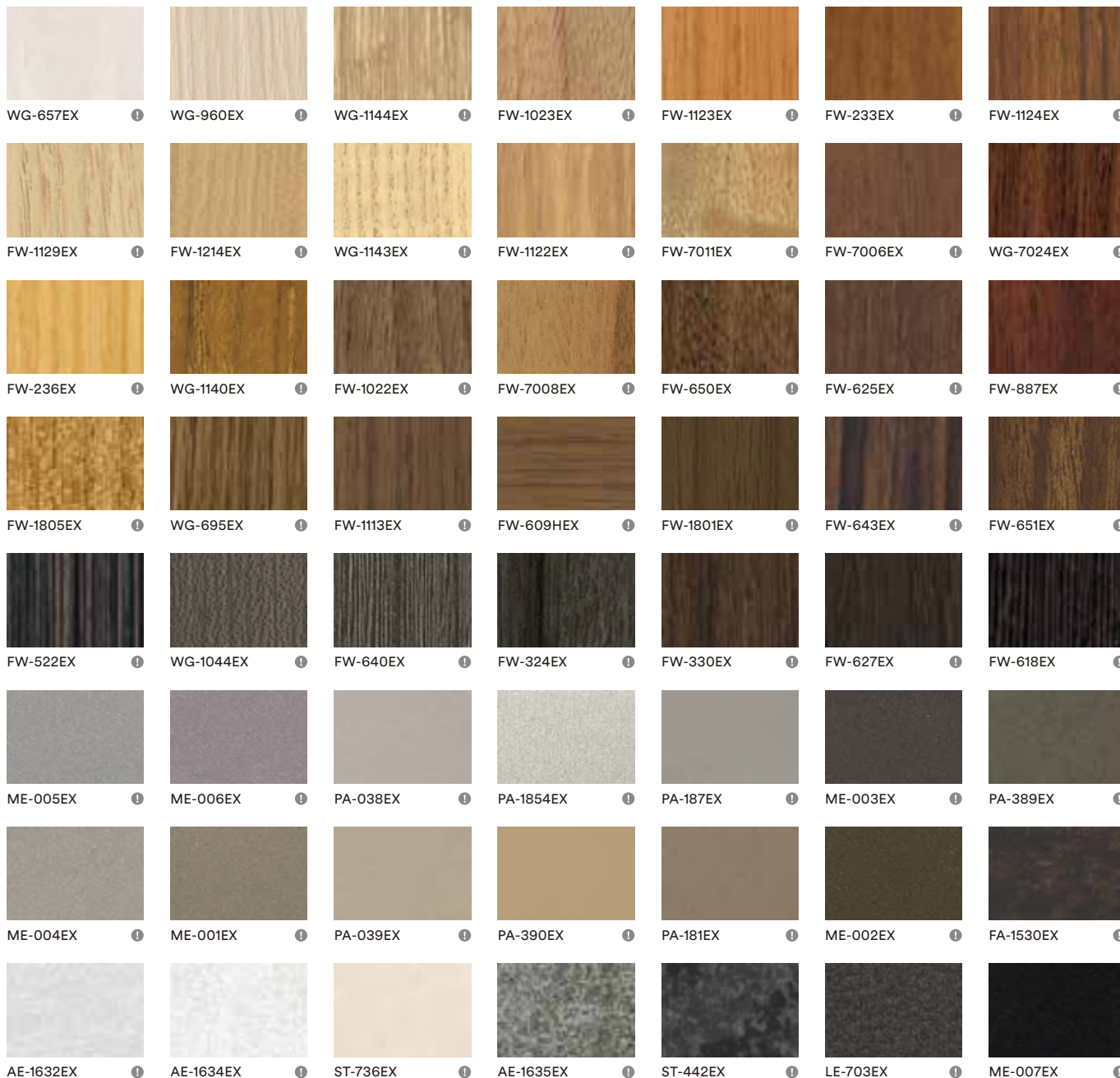

3M™ ダイノック™ フィルム ホワイトボードシリーズ

付属冊子

平滑面に貼るだけで会議室などの壁をホワイトボードに変えることのできるフィルムです。



※製品の詳細についてはこちら。

品番	ロールサイズ	材料設計価格
WH-200	W1,220mm x L30m	¥10,000/m ²
WH-111	W1,250mm x L30m	¥10,000/m ²
PWF-500	W1,220mm x L30m	¥10,500/m ²

※WH-111は平坦な鋼板専用です。
2次曲面、3次曲面には施工できません。
※特殊単品です。



3M™ ダイノック™ フィルム

SRシリーズ 汚れ防止フィルム 付属冊子

PS-SRシリーズは、汚れ防止機能のあるフッ素樹脂加工フィルムです。



※製品の詳細についてはこちら。

品番	ロールサイズ	材料設計価格
PS-SR	W1,220mm x L50m	¥5,200/m ²

PS-096SR / PS-954SR / PS-955SR / PS-957SR /
PS-959SR / PS-976SR / PS-982SR

※PS-SRシリーズは、抗菌仕様ではありません。



PS-976SR

3M™ ダイノック™ フィルム

ILシリーズ 明るさ向上フィルム 付属冊子

室内を明るくすることができる光拡散フィルムです。
プロジェクターの画像をくっきりと投影することもできるので、
スクリーン用途としても最適です。



※製品の詳細についてはこちら。

品番	ロールサイズ	材料設計価格
IL-1852	W1,220mm x L50m	¥5,200/m ²

IL-1852

※照度上昇の説明は付属冊子を参照下さい。
※施工環境や個人によって感じ方に違いがあります。

3M™ ダイノック™ フィルム

DPFシリーズ プロテクトフィルム

傷つけたくないところに貼るだけで3M™ ダイノック™ フィルムを
衝撃から守る表面保護フィルム。



※製品の詳細についてはこちら。

品番	ロールサイズ	材料設計価格
DPF-100	W1,220mm x L25m	¥7,800/m ²

※特殊掛率品です。

DPF-100

※通常の3M™ ダイノック™ フィルムとは施工性が異なります。
※プロテクトフィルムを上から貼ると不燃認定の範囲外になりますのでご注意ください。

3M™ ダイノック™ フィルム

NEOシリーズ 水廻り用フィルム 付属冊子

抗菌・防カビ加工されており、ユニットバスやタイル壁面にも施工
できる浴室・水廻り用フィルムです。



※製品の詳細についてはこちら。

品番	ロールサイズ	材料設計価格
壁・天井用 平滑な下地 (NEO)	W1,220mm x L30m	¥4,800~8,400/m ²
壁・天井用 タイル下地 (TIL)	W1,220mm x L30m	¥9,500~11,000/m ²
床用 平滑な下地 (FLE.FLO)	W1,220mm x L25m	¥12,600~15,000/m ²
床用 タイル下地 (FLS)	W1,820mm x L3.7m	オープン価格

※特殊掛率品です。



NEO-R221H

3M™ ダイノック™ フィルム

DRシリーズ 玄関ドア用フィルム 付属冊子

玄関ドアが1日の施工で美しくよみがえります。
フッ素加工で日焼けやキズ、汚れに強く美しさが長持ちします。



※製品の詳細についてはこちら。

品番	ロールサイズ	材料設計価格
DR (単色)	W1,000mm x L30m	¥9,000/m ²
DR (抽象・レザー)	W1,000mm x L30m	¥10,000/m ²
DR (木目)	W1,000mm x L30m	¥11,000/m ²

※特殊掛率品です。

機能製品の品番変更

ARシリーズの品番を変更しました。
具体的な品番は各製品紹介項目を参照してください。(AR:P48)

機能製品 掲載チップの見方

FW-1138AR

シリーズ名 番号 副番 (機能製品シリーズ名、補足情報等)



FW-1138AR



FW-1138 ホウノキ 楳目

シリーズ名と番号が同じものは
同柄・近似色となっております。
例:FW-1138ARは
FW-1138と同柄・近似色

付属冊子

表紙裏に添付されている付属冊子に詳細な製品説明が記載されています。
掲載内容例: 製品仕様、施工事例写真、技術情報、施工方法、等

3M™ ダイノック™ フィルム

DGシリーズ デザインガラスフィルム

高い意匠性を誇る3M™ ダイノック™ フィルムの柄面をガラスに貼り付ける事で、ガラスを通して多彩なデザインを表現するガラス用化粧塩ビシートです。詳しくはWebをご覧ください。

ガラス ダイノック

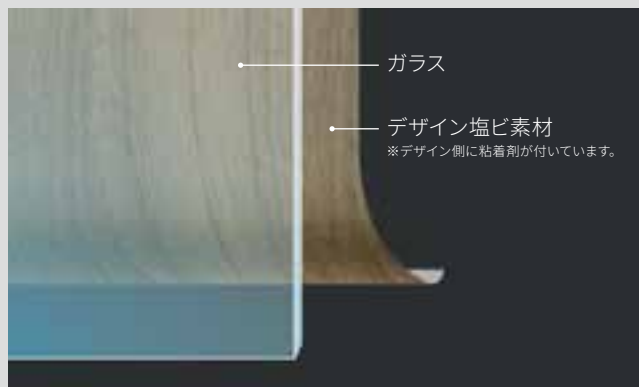

※当社からはフィルムだけの販売となります。ガラス貼付作業は専門の施工店で承ります。



DG-1528

3M™ ファサラ™ ガラスフィルム

ガラスにデザイン性と目隠し性をプラスするフィルムです。100種類以上の柄からお選びいただくことができ、ガラスの素材感を活かした空間づくりに自由な発想で意匠を加えることができます。詳しくはWebをご覧ください。

ファサラ



Illumina Silky W

3M™ スコッチティント™ ウィンドウフィルム

ガラスに快適性と安全性をプラスするフィルムです。日射に含まれる赤外線や紫外線をカットすることで室内環境を快適にし、またガラス破り侵入への対策やガラス破損時の飛散防止などガラスの安全面も向上できます。詳しくはWebをご覧ください。

スコッチティント



Index

品番一覧表

この見本版に表示している価格は、
全て「材料設計価格」です。
施工費および消費税は含まれておりません。

品番	頁・列・段	価格(円/m ²)	
AE			
AE-1632	40 1-G	¥7,800	
AE-1633	40 2-G		
AE-1634	40 3-G		
AE-1635	40 5-F		
AE-1636	40 5-H		
AE-1637	41 3-A		
AE-1638	41 1-A		
AE-1639	41 3-B		
AE-1640	41 5-A		
AE-1641	41 4-B		
AE-1642	41 4-A		
AE-1643	32 4-B		
AE-1644	32 4-A		
AE-1645	41 5-C		
AE-1646	41 5-D		
AE-1717	41 1-C		
AE-1718	41 2-C		
AE-1719	41 3-C		
AE-1880MT	14 2-D	¥9,800	
AE-1913MT	14 2-A		
AE-1917MT	14 1-A		
AE-1921MT	14 3-A		
AE-1926MT	14 2-F		
AE-1928MT	14 1-F		
AE-1929MT	14 1-G		
AE-1930MT	14 2-E		
AE-1931MT	14 3-D		
AE-1932MT	14 3-E		
AE-1933MT	14 3-G		
AE-1944MT	14 4-F		
AE-1951	32 5-A		¥7,800
AE-1952	32 5-B		
AE-1953	32 1-A		
AE-1954	32 1-C		
AE-1955	32 2-A		
AE-1956	32 2-B		
AE-1957	32 3-A		
AE-1959MT	14 1-D	¥9,800	
AE-1960MT	14 4-D		

品番	頁・列・段	価格(円/m ²)
AM		
AM-1696	32 2-G	¥12,000
AM-1697	32 1-F	
AM-1698	32 5-F	
AM-1699	32 2-H	
AM-1700	32 3-H	
AM-1701	32 3-G	
AM-1702	32 2-E	
AM-1720	32 5-E	
AM-1721	32 1-E	
AM-1722	32 1-G	

品番	頁・列・段	価格(円/m ²)
AR キズ防止フィルム		
AE-1632AR	48 1-H	¥9,800
AE-1633AR	48 6-H	
AE-1636AR	48 7-H	
CH-1628AR	48 4-E	¥9,800
CH-1629AR	48 5-E	
CH-1630AR	48 7-E	
CH-1631AR	48 7-F	¥9,800
FA-1526AR	48 3-H	
FA-1527AR	48 3-G	
FA-1530AR	48 7-G	¥9,800
FA-1678AR	48 2-G	
FW-233AR	48 5-A	
FW-236AR	48 3-A	¥9,800
FW-330AR	48 7-A	
FW-337AR	48 3-C	
FW-338AR	48 6-B	¥9,800
FW-625AR	48 6-C	

品番	頁・列・段	価格(円/m ²)	
FW-627AR	48 7-B	¥9,800	
FW-1022AR	48 4-B		
FW-1121HAR	48 5-C		
FW-1122AR	48 2-B		
FW-1129AR	48 1-C		
FW-1130HAR	48 2-C		
FW-1138AR	48 1-A		
FW-1280AR	48 4-A		
FW-1293AR	48 2-A		
FW-1294AR	48 4-C		
FW-1751AR	48 7-C		
FW-7011AR	20 3-F		¥9,800
	48 3-B		
FW-7017AR	48 1-B		
ME-009AR	48 6-E		
ME-396AR	48 3-F		
ME-431AR	48 7-D		
ME-432AR	48 3-D		
ME-433AR	48 2-D		
ME-904AR	48 2-F		
ME-1466AR	48 1-F		
ME-1467AR	48 1-D		
ME-1684AR	48 5-F		
ME-1685AR	48 6-F		
ME-1781AR	48 4-F	¥9,800	
PA-045AR	48 1-E		
PA-181AR	48 5-D		
PA-183AR	48 4-D		
PA-187AR	48 2-E		
PA-389AR	48 6-D		
PA-683AR	48 3-E		
PS-001AR	48 2-I		¥6,800
PS-002AR	48 1-I		
PS-003AR	48 3-I		
PS-004AR	48 2-H		
PS-005AR	48 4-I		
PS-006AR	48 5-I		
PS-007AR	48 6-I		
PS-008AR	48 7-I		
PT-345AR	48 4-H	¥9,800	
SE-010AR	48 6-G		
SE-567AR	48 5-G	¥9,800	
SE-568AR	48 5-H		
ST-011AR	48 1-G	¥9,800	
ST-736AR	48 4-G		
WG-1372AR	48 5-B	¥9,800	
WG-7024AR	48 6-A		

品番	頁・列・段	価格(円/m ²)
BW		
BW-1310	44 1-G	¥7,200
BW-1311	44 2-H	
BW-1312	44 3-G	
BW-1313	44 5-H	
BW-1314	44 3-H	
BW-1315	44 2-G	
BW-1316	44 5-G	

品番	頁・列・段	価格(円/m ²)
CA		
CA-418	45 3-A	¥9,800
CA-419	45 1-A	
CA-420	45 4-A	
CA-421	45 4-B	
CA-422	45 3-B	
CA-1170	45 5-A	

品番	頁・列・段	価格(円/m ²)
CH		
CH-1627	34 1-E	¥8,000
CH-1628	34 1-F	
CH-1629	34 2-F	
CH-1630	34 1-G	
CH-1631	34 3-H	
CH-1676	34 3-E	
CH-1677	34 2-E	
CH-2116	34 5-F	
CH-2117	34 4-E	
CH-2118	34 4-H	
CH-2119	34 5-H	
CH-2120	34 4-F	

品番	頁・列・段	価格(円/m ²)
CN		
CN-1621	40 3-A	¥7,200
CN-1622	40 2-A	
CN-1623	40 4-A	
CN-1958	40 1-A	

品番	頁・列・段	価格(円/m ²)
DW		
DW-1871MT	10 4-G	¥9,800
DW-1872MT	10 2-A	
DW-1873MT	9 2-B	
DW-1874MT	9 3-E	
DW-1875MT	8 4-C	
DW-1876MT	9 3-B	
DW-1877MT	9 1-E	
DW-1878MT	9 1-B	
DW-1879MT	11 2-A	
DW-1881MT	10 1-G	
DW-1882MT	11 1-A	
DW-1883MT	9 1-A	
DW-1884MT	9 3-G	
DW-1885MT	11 4-C	
DW-1886MT	10 2-G	
DW-1887MT	11 4-E	
DW-1888MT	8 3-C	
DW-1889MT	8 4-G	
DW-1890MT	9 1-G	
DW-1891MT	9 2-G	
DW-1892MT	10 2-B	
DW-1893MT	10 1-B	
DW-1894MT	8 2-C	
DW-1895MT	10 3-G	
DW-1896MT	11 2-G	
DW-1897MT	9 3-C	
DW-1898MT	10 1-C	
DW-1899MT	11 1-B	
DW-1900HMT	11 1-C	
DW-1901MT	9 2-A	
DW-1902MT	8 4-D	
DW-1903MT	8 1-C	
DW-1992MT	11 2-F	
DW-1993MT	8 4-E	
DW-2197MT	8 1-A	¥7,800
DW-2198MT	8 1-D	
DW-2199MT	8 3-A	
DW-2200MT	8 4-A	
DW-2201MT	8 2-D	
DW-2202MT	8 3-D	
DW-2203MT	8 1-F	
DW-2204MT	8 4-F	
DW-2205MT	8 3-F	
DW-2206MT	8 3-G	
DW-2207MT	9 3-A	
DW-2208MT	9 1-C	
DW-2209MT	9 4-A	
DW-2210MT	9 4-C	
DW-2211MT	9 4-F	
DW-2212MT	9 2-E	
DW-2213MT	11 2-B	
DW-2214MT	11 3-A	
DW-2215MT	11 2-D	
DW-2216MT	11 1-D	
DW-2217MT	11 3-C	
DW-2218MT	10 1-A	
DW-2219MT	10 3-A	
DW-2220MT	10 3-E	
DW-2221MT	10 1-E	
DW-2222MT	10 4-E	
DW-2223MT	10 2-C	
DW-2224MT	9 4-E	
DW-2225MT	10 4-C	
DW-2226MT	10 3-C	
DW-2227MT	11 3-D	
DW-2228MT	11 1-F	
DW-2229MT	11 3-F	

品番	頁・列・段	価格(円/m ²)
ET		
ET-1772	35 4-G	¥13,000
ET-1773	35 1-G	
ET-1774	35 2-G	
ET-1775	35 5-G	

品番	頁・列・段	価格(円/m ²)
ET-1776	35 5-H	¥13,000

品番	頁・列・段	価格(円/m ²)	
EX 屋外耐候性フィルム			
AE-1632EX	49 1-H	¥9,200	
AE-1634EX	49 2-H		
AE-1635EX	49 4-H		
FA-1530EX	49 7-G	¥9,800	
FW-233EX	49 6-A		
FW-236EX	49 1-C		
FW-324EX	49 4-E		
FW-330EX	49 5-E		
FW-522EX	49 1-E		
FW-609HEX	49 4-D		
FW-618EX	49 7-E		
FW-625EX	49 6-C		
FW-627EX	49 6-E		
FW-640EX	49 3-E		
FW-643EX	49 6-D		
FW-650EX	49 5-C		
FW-651EX	49 7-D		
FW-887EX	49 7-C		
FW-1022EX	49 3-C		
FW-1023EX	49 4-A		
FW-1113EX	49 3-D		
FW-1122EX	49 4-B		
FW-1123EX	49 5-A		
FW-1124EX	49 7-A		
FW-1129EX	49 1-B		
FW-1214EX	49 2-B		
FW-1801EX	49 5-D		
FW-1805EX	49 1-D		
FW-7006EX	49 6-B		
FW-7008EX	49 4-C		
FW-7011EX	49 5-B		
LE-703EX	49 6-H	¥7,800	
ME-001EX	49 2-G		
ME-002EX	49 6-G	¥9,800	
ME-003EX	49 6-F		
ME-004EX	49 1-G	¥7,800	
ME-005EX	49 1-F		
ME-006EX	49 2-F		
ME-007EX	49 7-H		
PA-038EX	49 3-F		
PA-039EX	49 3-G		
PA-181EX	49 5-G		
PA-187EX	49 5-F		
PA-389EX	49 7-F		
PA-390EX	49 4-G		
PA-1854EX	49 4-F		
ST-442EX	49 5-H		¥9,200
ST-736EX	49 3-H		
WG-657EX	49 1-A		¥7,800
WG-695EX	49 2-D		
WG-960EX	49 2-A		
WG-1044EX	49 2-E		
WG-1140EX	49 2-C		
WG-1143EX	49 3-B		
WG-1144EX	49 3-A		
WG-7024EX	49 7-B		

品番	頁・列・段	価格(円/m ²)
FA		
FA-592	33 2-C	¥7,800
FA-688	36 4-H	
FA-690	36 4-G	
FA-1094	44 2-D	
FA-1095	44 1-C	
FA-1098	44 5-D	
FA-1099	44 5-C	
FA-1150	44 2-C	
FA-1153	44 3-C	
FA-1156	39 4-G	
FA-1161	44 4-G	
FA-1163	36 5-H	
FA-1164	36 5-G	
FA-1166	36 3-H	
FA-1167	36 3-F	
FA-1521	36 3-G	
FA-1526	40 3-E	
FA-1527	40 1-F	
FA-1528	40 4-F	
FA-1530	33 2-D	

品番	頁・列・段	価格(円/m ²)
FA-1531	33 3-D	¥7,800
FA-1678	40 1-D	
FA-1679	40 3-F	
FA-1680	40 2-F	
FA-1962	40 4-D	
FA-1963	44 1-E	

品番	頁・列・段	価格(円/m ²)
FE		
FE-801	38 4-A	¥7,800
FE-804	38 1-A	
FE-805	38 2-A	
FE-813	38 3-A	
FE-1727	36 5-D	
FE-1728	36 5-E	
FE-1729	36 1-F	
FE-1730	36 2-F	
FE-1731	36 4-E	
FE-1732	36 5-F	
FE-1733	36 5-A	
FE-1964	36 1-G	
FE-1966	36 1-D	
FE-1967	36 3-D	

品番	頁・列・段	価格(円/m ²)
FW		
FW-231	21 2-C	¥8,400
FW-232	23 1-F	
FW-233	21 3-G	
FW-234	21 1-B	
FW-236	20 4-A	
FW-237	21 3-D	
FW-240	23 1-E	
FW-324	25 3-C	
FW-327	21 1-A	
FW-330	24 4-D	
FW-332	23 4-C	
FW-334	24 2-F	
FW-336	17 3-G	
FW-337	19 4-D	
FW-338	24 1-C	

品番	頁・列・段	価格(円/m ²)
FW-1039H	23 2-C	¥8,400
FW-1040H	23 4-E	
FW-1113	23 3-A	
FW-1121H	22 4-D	
FW-1122	20 1-B	
FW-1123	21 2-B	
FW-1124	23 1-C	
FW-1125	21 2-F	
FW-1126	24 1-G	
FW-1127	25 3-D	
FW-1129	18 2-C	
FW-1130H	18 3-C	
FW-1133	24 3-C	
FW-1134	24 1-A	
FW-1135	24 1-E	
FW-1136H	24 2-E	
FW-1137	23 3-E	
FW-1138	17 2-B	
FW-1139H	17 3-B	
FW-1207	17 2-E	
FW-1208	17 3-C	
FW-1209	17 2-C	
FW-1210	17 2-F	
FW-1211	18 3-B	
FW-1212	20 2-A	
FW-1213	19 2-D	
FW-1214	18 2-B	
FW-1215	19 1-G	
FW-1216	25 2-A	
FW-1217	17 4-G	
FW-1218	19 4-G	
FW-1255	17 2-D	
FW-1256	18 1-D	
FW-1257	20 3-C	
FW-1258	18 1-C	
FW-1259	19 1-F	
FW-1261	17 1-G	
FW-1262	18 1-G	
FW-1265	20 1-A	
FW-1266	19 2-E	
FW-1268	17 1-E	
FW-1269	18 2-G	
FW-1270	23 2-E	
FW-1271	17 3-D	
FW-1272	18 4-G	
FW-1273	22 4-A	
FW-1274	17 1-D	
FW-1275	25 2-B	
FW-1276	21 2-E	
FW-1277	22 4-C	
FW-1278	21 1-G	
FW-1279	18 3-F	
FW-1280	21 3-A	
FW-1281	21 2-G	
FW-1282	24 2-B	
FW-1283	21 2-A	
FW-1285	18 4-D	
FW-1286	20 3-B	
FW-1287	19 3-D	
FW-1288	24 3-G	
FW-1289	18 1-E	
FW-1290	25 4-A	
FW-1291	18 4-B	
FW-1292	19 2-F	
FW-1293	18 2-F	
FW-1294	19 4-E	
FW-1296	20 2-C	
FW-1297	22 2-D	
FW-1300	19 3-C	
FW-1301	25 3-B	
FW-1302	19 2-C	
FW-1304	19 1-C	
FW-1306	20 1-E	
FW-1307	19 4-A	
FW-1331	21 4-C	
FW-1681	18 1-F	
FW-1682	18 3-A	
FW-1683	17 3-A	
FW-1734H	20 3-D	
FW-1735H	20 1-F	
FW-1736H	25 1-A	
FW-1737	21 1-C	
FW-1738	21 3-E	
FW-1740	25 3-G	
FW-1743	21 4-A	

品番	頁・列・段	価格(円/m ²)
FW-1744	23 2-A	¥8,400
FW-1745	18 2-A	
FW-1746	24 1-F	
FW-1747	17 1-F	
FW-1748	18 3-D	
FW-1749	22 4-B	
FW-1750	18 3-E	
FW-1751	25 1-E	
FW-1752H	24 4-E	
FW-1753H	25 1-D	
FW-1754	19 3-A	
FW-1755	20 2-D	
FW-1756	19 4-C	
FW-1757	25 4-G	
FW-1758	17 2-A	
FW-1759	25 4-C	
FW-1760	22 1-F	
FW-1761	17 1-A	
FW-1762	25 4-D	
FW-1763	22 1-D	
FW-1764	22 3-F	
FW-1765	17 4-A	
FW-1766	18 4-C	
FW-1767	19 4-B	
FW-1768	23 1-A	
FW-1769	22 2-G	
FW-1770	19 4-F	
FW-1771H	20 4-B	
FW-1801	23 4-D	
FW-1805	20 2-E	
FW-1810	18 3-G	
FW-1811	17 4-D	
FW-1970	25 1-F	
FW-1971	19 2-G	
FW-1972	18 4-E	
FW-1974	19 1-A	
FW-1975	25 2-C	
FW-1976	19 3-B	
FW-1977	19 1-D	
FW-1978	19 2-A	
FW-1979	25 4-E	
FW-1980	17 3-E	
FW-1981	18 1-A	
FW-1982	19 3-E	
FW-1983	19 3-F	
FW-1984	25 3-E	
FW-1985	25 3-F	
FW-1986	25 1-B	
FW-1987	19 1-B	
FW-1988	18 2-D	
FW-7001	17 4-C	
FW-7006	23 1-G	
FW-7007	25 3-A	
FW-7008	22 2-F	
FW-7009	24 2-C	
FW-7011	20 2-F	
FW-7013	23 4-G	
FW-7014	24 3-D	
FW-7015	24 4-A	
FW-7016	23 3-F	
FW-7017	17 1-C	

品番	頁・列・段	価格(円/m ²)
HG		
HG-1201	45 2-H	¥9,800
HG-1205	45 1-E	
HG-1511	45 2-G	
HG-1994	45 1-F	
HG-1995	45 1-H	
HG-1996	45 2-E	

品番	頁・列・段	価格(円/m ²)
HS		
HS-1655	44 3-A	¥7,800
HS-1656	44 4-A	

品番	頁・列・段	価格(円/m ²)
LE		
LE-018	43 1-D	¥7,200
LE-137	43 3-C	
LE-517	43 4-C	
LE-703	43 5-D	

品番	頁・列・段	価格(円/m ²)
LE		
LE-783	43 4-D	¥7,200
LE-1104	43 5-E	
LE-1105	43 1-C	
LE-1106	43 4-E	
LE-1108	43 3-D	
LE-1109	43 2-E	
LE-1171	43 5-A	
LE-1226	43 1-F	
LE-1228	43 2-F	
LE-1229	43 1-H	
LE-1231	43 2-G	
LE-1551	43 5-B	
LE-1552	43 2-C	
LE-1553	43 1-A	
LE-1555	43 4-B	
LE-2128	43 2-D	
LE-2367	43 1-E	
LE-2741	43 3-A	
LE-2742	43 3-B	
LE-2782	43 4-A	

品番	頁・列・段	価格(円/m ²)
LW		
LW-1081	44 4-E	¥7,200
LW-1083	44 5-F	
LW-1084	44 5-E	
LW-1085	44 4-F	

品番	頁・列・段	価格(円/m ²)
LZ		
LZ-461	42 1-E	¥7,800
LZ-462	42 3-F	
LZ-587	42 4-F	

品番	頁・列・段	価格(円/m ²)
ME		
ME-147	32 5-G	¥8,000
ME-377	34 3-A	
ME-379	34 3-D	
ME-380	34 5-C	
ME-388	32 3-E	
ME-391	32 4-E	
ME-396	34 2-B	
ME-431	35 5-E	
ME-432	35 3-A	
ME-433	35 2-A	
ME-486	34 5-B	
ME-904	34 4-A	
ME-1174	34 2-D	
ME-1175	34 5-E	
ME-1176	35 4-E	
ME-1223	34 3-B	
ME-1224	34 4-C	
ME-1225	34 3-C	
ME-1434	34 1-B	
ME-1435	34 5-A	
ME-1466	34 2-A	
ME-1467	35 1-A	
ME-1468	33 2-E	
ME-1469	33 2-F	
ME-1684	34 4-D	
ME-1685	34 5-D	
ME-1716	34 1-A	
ME-1778	32 5-H	
ME-1781	34 1-D	
ME-1961	33 1-C	
ME-1997	34 4-B	
ME-2020	33 5-C	
ME-2022	33 3-A	
ME-2023	33 3-B	
ME-2024	33 1-A	
ME-2025	33 1-F	
ME-2026	33 1-E	
ME-2027	33 1-H	

品番	頁・列・段	価格(円/m ²)
MW		
MW-776	26 1-G	¥9,800
MW-777	26 2-F	
MW-1177	26 3-E	
MW-1242	26 2-A	

品番	頁・列・段	価格(円/m ²)
MW		
MW-1243	26 3-A	¥9,800
MW-1244	26 4-A	
MW-1416	26 1-A	
MW-1417	26 4-D	
MW-1418	26 4-B	
MW-1419	26 3-D	
MW-1420	26 1-F	
MW-1782	26 1-D	
MW-1783	26 2-D	
MW-1832	26 3-B	
MW-1833	26 1-B	
MW-1834	26 4-C	

品番	頁・列・段	価格(円/m ²)
NU		
NU-1237	38 1-D	¥7,800
NU-1238	38 3-D	
NU-1239	38 2-D	
NU-1240	38 4-D	
NU-1241	38 5-D	
NU-1601	38 2-E	
NU-1602	38 3-E	
NU-1603	38 5-E	
NU-1784	38 1-F	
NU-1785	38 1-G	
NU-1786	38 2-F	
NU-1787	38 2-H	
NU-1788	38 1-H	
NU-1789	38 3-G	
NU-1790	38 3-F	
NU-1791	38 5-B	
NU-1792	38 4-B	
NU-1793	38 3-B	
NU-1794	38 5-A	
NU-1795	38 4-F	
NU-1796	38 4-G	
NU-1797	38 5-F	
NU-1798	38 1-E	
NU-1799	38 4-E	
NU-1934MT	15 1-E	¥9,800
NU-1935MT	15 1-G	
NU-1936MT	15 4-F	
NU-1937MT	15 4-G	
NU-1938MT	15 2-E	
NU-1939MT	15 3-G	
NU-1940MT	15 2-F	
NU-1941MT	15 3-F	
NU-1942MT	15 3-E	
NU-1943MT	15 4-E	
NU-2001	39 2-G	¥7,800
NU-2002	39 1-G	
NU-2003	39 3-B	
NU-2004	39 4-C	
NU-2005	39 4-E	
NU-2006	39 1-A	
NU-2007	39 3-A	
NU-2008	39 1-C	
NU-2009	39 5-D	
NU-2010	39 4-A	
NU-2011	39 5-C	
NU-2012	38 1-B	
NU-2013	38 1-C	
NU-2014	38 2-B	
NU-2015	38 3-C	
NU-2016	38 4-C	
NU-2017	38 5-C	

品番	頁・列・段	価格(円/m ²)
PA		
PA-036	35 5-D	¥6,800
PA-038	35 4-C	
PA-039	35 1-C	
PA-045	35 5-A	
PA-046	35 2-B	
PA-175	35 5-B	
PA-177	35 4-D	
PA-178	35 3-D	
PA-179	35 5-C	
PA-180	35 1-B	
PA-181	35 1-E	
PA-183	35 2-D	
PA-184	35 4-A	
PA-185	35 2-E	

品番	頁・列・段	価格(円/m ²)
PA		
PA-187	35 1-D	¥6,800
PA-320	35 3-C	
PA-389	35 3-E	
PA-390	35 2-C	
PA-683	35 3-B	

品番	頁・列・段	価格(円/m ²)
PC		
PC-491	42 2-B	¥7,200
PC-672	42 1-A	
PC-758	42 1-C	
PC-760	42 2-C	
PC-1178	42 3-B	
PC-1179	42 3-A	
PC-1181	42 2-A	

品番	頁・列・段	価格(円/m ²)
PG		
PG-189	42 5-G	¥7,200
PG-190	42 4-H	
PG-193	42 1-H	
PG-194	42 2-H	
PG-195	42 3-H	
PG-197	42 1-G	

品番	頁・列・段	価格(円/m ²)
PS		
PS-022	46 1-H	¥4,500
PS-027	46 1-G	
PS-031	47 2-A	
PS-034	46 1-I	
PS-042	47 1-A	
PS-048	46 1-D	
PS-073	46 2-D	
PS-074	46 2-H	
PS-075	46 1-E	
PS-090	46 1-C	
PS-091	46 2-E	
PS-093	46 1-F	
PS-096	47 1-B	
PS-107	47 5-K	
PS-110	46 1-J	
PS-112	47 5-B	
PS-116	47 2-C	
PS-121	47 4-F	
PS-134	47 1-H	
PS-135	47 2-G	
PS-139	47 2-J	
PS-140	47 3-H	
PS-141	47 1-I	
PS-151	47 5-J	
PS-281	47 4-C	
PS-292	46 2-I	
PS-293	46 2-J	
PS-294	46 1-K	
PS-503	46 5-A	
PS-504	46 6-I	
PS-506	47 3-G	
PS-665	47 2-I	
PS-668	47 3-I	
PS-713	47 3-C	
PS-719	47 2-B	
PS-885	46 6-H	
PS-900	47 5-G	
PS-910	47 5-F	
PS-912	47 1-F	
PS-914	47 2-H	
PS-920	47 3-F	
PS-948	46 5-I	
PS-949	46 4-G	
PS-950	46 5-F	
PS-952	46 6-D	
PS-954	46 6-C	
PS-955	46 6-B	
PS-957	46 5-B	
PS-959	46 4-A	
PS-971	46 4-E	
PS-975	46 4-B	
PS-976	46 3-B	
PS-982	47 5-A	
PS-983	46 3-C	
PS-992	46 5-H	

品番	頁・列・段	価格(円/m ²)
PS-998	46 2-B	¥4,500
PS-999	46 4-J	
PS-1005	46 3-I	
PS-1008	47 5-H	
PS-1009	47 5-I	
PS-1010	47 2-F	
PS-1183	46 5-J	
PS-1184	46 3-D	
PS-1185	46 4-C	
PS-1186	46 2-C	
PS-1187	46 2-A	
PS-1188	46 3-A	
PS-1436	47 4-A	
PS-1437	46 4-D	
PS-1438	46 3-E	
PS-1439	46 4-H	
PS-1440	46 3-K	
PS-1441	47 3-A	
PS-1442	47 1-C	
PS-1443	47 1-E	
PS-1444	47 1-G	
PS-1446	47 2-E	
PS-1447	47 2-K	
PS-1448	47 3-B	
PS-1450	47 3-E	
PS-1452	47 4-B	
PS-1454	47 4-E	
PS-1455	47 4-G	
PS-1457	47 4-J	
PS-1459	47 5-E	
PS-1820	47 5-C	
PS-1821	47 1-J	
PS-1822	47 1-K	
PS-1823	47 4-I	
PS-1824	47 4-K	
PS-1825	47 3-J	
PS-1826	47 3-K	
PS-1863MT	13 3-F	¥7,800
	46 2-F	
PS-1864MT	13 2-G	
	46 1-B	
PS-1865MT	13 1-E	
	46 5-C	
PS-1866MT	13 2-E	
	46 5-E	
PS-1867MT	13 5-F	
	46 3-H	
PS-1869MT	13 4-D	
	46 6-G	
PS-1870MT	13 5-D	
	46 6-J	
PS-1904MT	13 1-F	
	46 1-A	
PS-1989MT	13 1-D	
	46 6-A	
PS-2060	47 4-H	¥4,500
PS-2091MT	13 2-D	¥7,800
	46 5-D	
PS-2092MT	13 3-D	
	46 6-E	
PS-2093MT	13 3-E	
	46 6-F	
PS-2094MT	13 4-E	
	46 3-J	
PS-2095MT	13 3-G	
	46 3-F	
PS-2096MT	13 4-F	
	46 3-G	
PS-2097MT	13 5-G	
	46 2-K	
PS-2098MT	13 1-H	
	46 2-G	
PS-2099MT	13 2-H	
	46 4-F	
PS-2100MT	13 4-G	
	46 5-G	
PS-2101MT	13 5-H	
	46 4-I	

品番	頁・列・段	価格(円/m ²)
PT		
PT-345	42 5-F	¥7,800
PT-346	42 4-E	
PT-347	42 5-E	

品番	頁・列・段	価格(円/m ²)
PT-735	42 3-E	¥7,800

品番	頁・列・段	価格(円/m ²)
PWF ホワイトボードシリーズ		
PWF-500	49 7-I	¥10,500

品番	頁・列・段	価格(円/m ²)
RS		
RS-1189	44 3-F	¥7,800
RS-1190	44 3-E	

品番	頁・列・段	価格(円/m ²)
RT		
RT-1111	33 2-H	¥7,800
RT-1112	33 2-G	
RT-1827	33 4-C	

品番	頁・列・段	価格(円/m ²)
SE		
SE-567	42 3-G	¥7,800
SE-568	42 4-G	
SE-570	42 2-G	

品番	頁・列・段	価格(円/m ²)
SI		
SI-1232	39 3-F	¥8,000
SI-1233	39 4-F	
SI-1234	39 3-D	
SI-1235	39 4-H	
SI-1611	39 5-F	
SI-1612	39 5-G	
SI-1613	39 5-H	
SI-1686	39 3-E	
SI-1687	39 3-H	
SI-1688	39 3-G	
SI-1689	39 1-E	

品番	頁・列・段	価格(円/m ²)	
ST			
ST-442	41 4-H	¥7,200	
ST-736	41 2-H		
ST-737	41 3-H		
ST-1195	41 3-G		
ST-1586	41 5-F		
ST-1587	41 5-G		
ST-1588	41 1-H		
ST-1828	41 3-F		
ST-1829	41 4-F		
ST-1830	41 5-H		
ST-1831	41 1-F		
ST-1911MT	15 3-A		¥9,800
ST-1912MT	15 2-C		
ST-1914MT	15 1-A		
ST-1915MT	15 3-B		
ST-1916MT	15 4-A		
ST-1918MT	15 1-C		
ST-1919MT	15 2-A		
ST-1920MT	15 4-B		
ST-1927MT	15 3-C		

品番	頁・列・段	価格(円/m ²)
SU		
SU-2231MT	12 4-A	¥9,800
SU-2232MT	12 1-A	
SU-2233MT	12 3-A	
SU-2234MT	12 3-C	
SU-2235MT	12 4-C	

品番	頁・列・段	価格(円/m ²)
TE		
TE-1650	45 1-C	¥9,800
TE-1651	45 2-C	
TE-1652	45 3-C	
TE-1653	45 5-B	
TE-1690	32 3-F	
TE-1713	44 1-A	
TE-1714	44 3-B	

品番	頁・列・段	価格(円/m ²)
TE-1715	44 2-A	¥9,800

品番	頁・列・段	価格(円/m ²)
VM		
VM-168	35 4-B	¥12,000
VM-305	34 2-C	
VM-306	34 1-C	
VM-381	32 4-G	
VM-383	32 4-F	
VM-452	36 1-C	
VM-800	32 4-H	
VM-1486	45 4-C	
VM-1487	34 2-G	
VM-1488	34 1-H	
VM-1489	34 2-H	
VM-1691	36 3-A	
VM-1692	36 2-A	
VM-1693	36 4-A	
VM-1694	34 3-G	
VM-1695	34 3-F	
VM-1855MT	13 1-A	¥13,000
VM-1856MT	13 2-A	
VM-1858MT	13 4-B	
VM-1859MT	13 3-A	
VM-1860MT	13 4-A	
VM-1861MT	13 5-A	
VM-1862MT	13 5-B	
VM-1990MT	13 1-B	
VM-1991MT	13 2-B	
VM-2034	36 4-C	
VM-2035	36 1-A	
VM-2036	36 5-B	
VM-2037	33 4-A	
VM-2038	33 4-B	
VM-2039	33 5-A	
VM-2090	36 2-B	
VM-2121	34 4-G	
VM-2122	34 5-G	

品番	頁・列・段	価格(円/m ²)
WG		
WG-156	31 4-F	¥6,400
WG-157	31 1-A	
WG-159	31 4-D	
WG-166	27 3-G	
WG-242	28 2-G	
WG-243	28 1-D	
WG-247	27 3-B	
WG-248	28 1-A	
WG-250	28 3-D	
WG-256	28 3-C	
WG-364	29 3-D	
WG-364GN	29 2-H	
WG-376	27 3-D	
WG-417	29 5-D	
WG-428	31 5-H	
WG-430	31 3-A	
WG-453	28 2-C	
WG-467	27 5-C	
WG-478	28 1-B	
WG-629	28 3-H	
WG-657	27 1-A	
WG-662	27 4-E	
WG-663	31 4-B	
WG-664	31 5-E	
WG-693	31 3-B	
WG-694	29 4-C	
WG-695	30 5-F	
WG-696	30 1-B	
WG-697	29 5-B	
WG-699	28 2-F	
WG-709	28 2-H	
WG-763	29 1-B	
WG-763GN	29 2-F	
WG-765GN	29 2-G	
WG-831	28 1-H	
WG-832	28 5-A	
WG-833	28 4-A	
WG-835	28 1-C	
WG-836	28 4-G	
WG-837	28 3-B	
WG-841	29 1-C	
WG-845	28 4-E	

品番	頁・列・段	価格(円/m ²)
WG-846	28 5-E	¥6,400
WG-854	28 5-H	
WG-857	28 1-G	
WG-865	29 2-B	
WG-877	28 2-E	
WG-878	28 4-H	
WG-879	29 1-D	
WG-940	29 4-D	
WG-941	29 4-B	
WG-943	29 3-B	
WG-946	28 2-A	
WG-947	30 1-D	
WG-960	27 3-E	
WG-964	27 5-F	
WG-1044	31 2-F	
WG-1046	27 4-B	
WG-1050	31 4-H	
WG-1052	31 5-F	
WG-1057	31 2-A	
WG-1058	28 5-G	
WG-1063	31 4-E	
WG-1064	31 4-A	
WG-1066	31 5-D	
WG-1067	27 4-A	
WG-1070	31 4-G	
WG-1071	27 5-A	
WG-1140	29 5-A	
WG-1141	27 2-F	
WG-1142	29 4-A	
WG-1143	27 1-G	
WG-1144	27 4-G	
WG-1146	31 2-C	
WG-1147	31 5-C	
WG-1196	30 4-F	
WG-1219	28 2-B	
WG-1220	27 4-D	
WG-1221	28 4-B	
WG-1336	30 2-C	
WG-1337	30 1-E	
WG-1339	27 5-B	
WG-1340	27 1-E	
WG-1342	30 5-E	
WG-1343	27 1-C	
WG-1344	27 1-D	
WG-1346	28 1-E	
WG-1348	30 1-H	
WG-1349	30 3-H	
WG-1350	31 2-D	
WG-1351	31 2-G	
WG-1353	30 2-A	
WG-1355	27 4-F	
WG-1357	27 3-F	
WG-1358	28 3-F	
WG-1359	29 2-C	
WG-1360	29 2-A	
WG-1364	31 3-E	
WG-1365	27 2-A	
WG-1368	30 1-F	
WG-1369	30 2-G	
WG-1370	30 5-G	
WG-1371	30 4-G	
WG-1372	30 4-H	
WG-1373	31 1-E	
WG-1374	31 1-G	
WG-1375	29 3-C	
WG-1376	31 3-F	
WG-1378	27 2-E	
WG-1380	28 5-C	
WG-1382	28 3-G	
WG-1390	31 5-A	
WG-1391	31 3-G	
WG-1392H	27 4-H	
WG-1703	30 1-A	
WG-1704	30 5-H	
WG-1705	27 3-C	
WG-1706	30 3-F	
WG-1708	30 3-E	
WG-1709	27 1-B	
WG-1710	27 5-H	
WG-1711GN	29 1-F	
WG-1712GN	29 1-H	
WG-1812	28 3-A	
WG-1814	28 5-D	
WG-1815	28 4-F	
WG-1816	31 3-C	

品番	頁・列・段	価格(円/m ²)
WG-1818	31 2-E	¥6,400
WG-1835	31 5-G	
WG-1836	31 1-C	
WG-1837	27 2-H	
WG-1838	27 1-F	
WG-1840	27 1-H	
WG-1841	30 2-H	
WG-1845	28 1-F	
WG-1846	27 2-B	
WG-1848	30 2-F	
WG-2019	31 2-B	
WG-2033	31 1-B	
WG-2041	31 3-H	
WG-2042	30 1-G	
WG-2047	31 2-H	
WG-2048	31 1-D	
WG-2049	27 2-C	
WG-2070	27 5-D	
WG-2071	29 1-A	
WG-2072	30 4-E	
WG-2073	27 5-E	
WG-2074	30 2-D	
WG-2075	30 4-C	
WG-2076	27 4-C	
WG-2077	31 1-F	
WG-2078	27 3-A	
WG-2079	30 3-D	
WG-2080H	29 3-A	
WG-2081H	28 4-D	
WG-2082H	30 2-E	
WG-2083H	27 2-D	
WG-2084H	30 3-G	
WG-2085	27 2-G	
WG-2086	30 1-C	
WG-2087	30 5-D	
WG-2088	30 2-B	
WG-2115	28 5-F	
WG-2244	28 3-E	
WG-2246	28 5-B	
WG-2705	27 3-H	
WG-2707	31 1-H	
WG-2839	28 2-D	
WG-2860	27 5-G	
WG-2862	29 2-D	
WG-2944	28 4-C	
WG-7022	29 5-C	
WG-7023	31 3-D	
WG-7024	31 4-C	
WG-7029	31 5-B	

品番	頁・列・段	価格(円/m ²)
WH ホワイトボードシリーズ		
WH-111	49 6-I	¥10,000
WH-200	49 5-I	

※特殊単体品です。

品番一覧表に記載のない機能製品(SR、DR、IL、NEO、DPFの各シリーズ)はP50に
記載。