

木 祭 天 園



2023~



日頃のご愛顧ありがとうございます。

お祭天国

- よさこいコスチューム P2~P31
- よさこい長袖天 P32~P34
- お祭天国祥天 P35~P47
- お祭用品 P48~P51
(腹掛・袖引・襟口シャツ)
- よさこい用品 P52~P65
(パンツ・スパッツ・帯・帽子入れ・前掛
タンクトップ・たすき・はちまき・手甲
応援旗・応援旗用ポール・囃子)
- お祭り用品 P66~P74
(ねじりはちまき・祥天帯・カラーベルト・祥天帯
手甲・花生・ボショット・足袋・履き物)
- きぬずれゆかた・竹かご巾着 P75~P79
- お祝いゆかた P80~P86
- 本装羽ゆかた P88~P97

すしお踊衣裳

- 袖引・腰下 P98~P101
- 踊り籠羽 P102~P109
- 踊り小紋・万祝衣裳 P110~P116
- かつぎ・すおう・上衣・舞袖染着足 P117~P121
- きぬずれユニフォーム P122~P129
- 割烹着 P130
- おしゃれコート P131~P132
- 作務衣 P133~P134
- かすり(反物・ゆかた帯・手甲と脚半・前掛) P135~P136
- 踊り籠・ユニフォーム帯・手巾帯・羽帯 P137~P147
- 和装用品(伊達袴・帯あげ・帯締め・八掛) P148~P150
(長襦袢地・着付小物) P151~P152
- 下着・肌着 P153~P171
- 和装用品(足袋・草履) P172
- 下着・肌着(男物長襦袢jimezumi) P173
- 男物着尺・刺繍地・襦袢地 P174~P176
- 男物アンサンブル・巾着・小紋・袴下着物 P177~P178
- 男物袖付 P179~P182
- 踊り用履・祝着・踊り履 P183~P191
- 袴式衣裳・子供用祝着 P192~P194
- 袴・白丁衣裳 P195~P196
- 女子袴 P197~P200
- 手古真衣裳・たっぴけ袴・袴下着物・黒子衣裳 P201~P203
- 袴官衣裳 P204
- 舞台用化粧品 P205
- 塵印籠 P206~P208
- 陣羽織・舞台用小道具 P209~P212
- 踊り傘 P213~P214
- 髪飾り P215~P218
- 手拭 P218~P224
- 舞籠・帽子入れ・籠帽子 P225~P234
- 特価限定品コーナー P235~P240
- のぼり旗・日除幕・春納帳・よさこい旗・のれん P241
- お銭えコーナー P242

カタログ有効期限

2023年5月~次回発行まで 保存版

価格は、別冊の価格表に掲載されております。また、ホームページにもご確認いただけます。価格は、カタログ有効中でも更新されますので、ご確認ください。

カタログ有効期限内に消費税の引き上げがあった場合は、価格表の税込価格が自動的に引き上げになることをご了承下さい。

<https://omatsuritengoku-kinuzure.com/price>



ご注意

●本カタログに掲載しております多くの商品は、着目登録済みになっております。カタログ商品の無断複製、複写、転載、コピー商品の作成、販売を禁じます。許可なく転写したり、インターネット等に掲載することを禁じます。掲載される場合は、ロゴを配布致しますので、お問い合わせください。

●カタログの有効期限内に商品の仕様、価格、規格等がお祈り無く変更となる場合がございます。あらかじめのご理解をお願い申し上げます。

●販売のタイミングにより、後め物は製作の特性上におこる色の偏差、商品の仕様、素材等が製作の都合上以前とは異なる場合がございます。追加および複数量でのご注文の際はご理解をお願い申し上げます。商品特性、縫製や素材により記載サイズより若干の誤差が生じてしまうことを予めご了承下さい。

●写真はイメージとなります。

●印刷物につきカタログ掲載商品と現物とは多少色が違う場合がございますので、ご了承下さい。

●モデルが着用している帯や小物の中には、すでに生産中止になっているものも含まれておりますので、ご了承下さい。

●本カタログに掲載している商品の中には、海外にて生産している商品や、また国内で生産している商品につきましても生産中止になってしまう場合や、仕様等を変更する場合がございます。今迄は、代替品や代替工場に移行して対応してまいりましたが、近年その生産数量や生産技術者が少数となってきてしまい生産することができない場合がございます。カタログの有効期限内でも生産ができない場合が発生することがございますのでご了承下さい。

●繁忙期は、ご注文が集中するため、納期がかかる場合がございます。商品のご注文は早めにお願致します。

●別注品、プリント加工品等の場合、デザイン校正終了後の変更、キャンセルは御受けできませんのでご了承下さい。またいかなる場合におきましても、お客様が加工されたもの(仕立・プリント・刺繍等)の返却はご返却下さい。

●衣裳製品はステージでの効果を目的とした商品となっております。ステージ以外でのご使用、過度の負荷に対する耐久性は保証出来ませんので、お取扱いには十分ご注意ください。

●カタログ商品に使用の生地は脱着前になっている生地がございますので、カタログでのモデル着用の商品と同じ柄の出力にならない場合がございます。ご了承下さいませ。

●カタログ表示の限定品につきましては、在庫の確認をお願い申し上げます。

<https://www.tokyoyukata.com/>



ホームページ上でもカタログをご覧になることができます。期間中に大事なお知らせや、変更をご案内させていただきます。どうぞご利用お願い申し上げます。

Webカタログは、お取り扱いブラウザやモニターによって、お手持ちのカタログや実際の商品の色と若干異なる場合がございます。ご了承ください。

お祭天国



折 60003
前掛(未 60760)
P62

扱 60002
帯(件 60583)
P58



勾 60631(P54)
(スキャンダルパンツ)

具 60638(P55)
(スッコロパンツ)



扱 60001
帯(件60681)
P58

隊 60605(P52)
(ストリートパンツ)



葉 60005
前掛(未 60767)
P62
手平(製 61114)
P69

隊 60605(P52)
(ストリートパンツ)



括 60004
鳴子入れ(未 60727)
P60

例 60642(P56)
(復古スカートパンツ)

扱	
生地種別	ポリエステル
サイズ	フリーサイズ
洗濯性	ドライクリーニング100%
付属品	なし
全長	110cm
袖長	60cm
身幅	70cm
裾幅	80cm

折	
生地種別	ポリエステル
サイズ	フリーサイズ
洗濯性	ドライクリーニング100%
付属品	なし
全長	120cm
袖長	60cm

括	
生地種別	ポリエステル
サイズ	フリーサイズ
洗濯性	ドライクリーニング100%
付属品	なし
全長	120cm
袖長	60cm

葉	
生地種別	ポリエステル
サイズ	フリーサイズ
洗濯性	ドライクリーニング100%
付属品	なし
全長	85cm
袖長	55cm



舞 60606 (P52)
(ストリートダンス)

後



串 60007



宛 60006

手甲 (舞 61109)
P206

宛
品名
サイズ: フリーサイズ
生素材: ポリエステル(100%)
・袖無し、打合セ襟物 (前身丈: 115cm 裾長丈: 65cm・身幅: 60cm)

串
品名
サイズ: フリーサイズ
生素材: ポリエステル(100%)
・袖無し、打合セ襟物 (前身丈: 115cm 裾長丈: 75cm・身幅: 55cm)

罷 60616 (P53)
(ストリートダンス)



押 60010

鳩子入れ (舞 60736)
P50

罷 60616 (P53)
(ストリートダンス)



依 60009

前掛 (舞 60756)
P61

舞 60605 (P52)
(ストリートダンス)



挑 60008

挑
品名
サイズ: フリーサイズ
生素材: ポリエステル(100%)
・上前 (裾丈: 110cm・身幅: 55cm) ・鳩子入れ付付

依				
品名				
サイズ: 前丈				
生素材: ポリエステル(100%)				
・袖無し				
サイズ表 (単位: cm)				
前丈	115	70	40	25
身幅	120	70	40	25

前 60622 (P53)
(ストリートダンス)

押	
品名	
サイズ: フリーサイズ	
生素材: ポリエステル(100%)	
・袖無し	
身長	120cm
身長	140cm
身長	160cm

木 60012

(袖が取りはずせます。)

タ
レディース
サイズ:フリーサイズ
主要材:ポリエステル100%
仕様
身長まで:155cm (袖まで:102cm)
身長:140cm・袖長:105cm
袖幅:30cm

木
レディース
サイズ:フリーサイズ
主要材:ポリエステル100%
仕様
身長まで:155cm (袖まで:101cm)
身長:140cm・袖長:105cm
袖幅:30cm



鳩子入れ(取 60736)
P60

紋 60644(P56)
(無柄/ロング)

夕 60011

(袖が取りはずせます。)



鳩子入れ(取 60731)
P60

勾 60628(P54)
(スウィング/ロング)

糸 60014

糸
レディース
サイズ:フリーサイズ
主要材:ポリエステル100%
仕様
身長:150cm・袖幅:35cm
身長:150cm・袖幅:35cm
4尺ハクリ(標準)
身長まで:170cm・袖まで:20cm

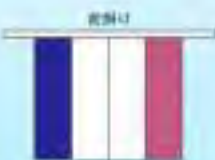

筒 60622(P53)
(フレアパンツ)

糸 60013



筒 60622(P53)
(フレアパンツ)

理 60016
前掛(去 60751)
P51
リストバンド
(屋 60804) P53



羽 60015
帯(去 60670)
P57



袴 60607(P52)
(ストレートパンツ)

伝 60601(P52)
(ストレートパンツ)

羽	
カラー	黒
サイズ	フリーサイズ
主素材	ポリエステル100%
・上長	(着丈:150cm・裄幅:40cm) (袖丈:30cm・袖幅:41cm)

凧 60018
前掛(去 60745)
P61



袴 60619(P53)
(XV 1775-99)

凧 60017



袴 60616(P53)
(XV 1775-99)

理		
男女兼用		
サイズ	フリー	
主素材	ポリエステル100%	
・上長		
サイズ	身長	袖幅
身長	70	50
身長	75	53
	P52-53	

凧		
男女兼用		
サイズ	フリー	
主素材	ポリエステル100%	
・裾開き	プラス	
サイズ	身長	袖幅
身長	62	53
身長	75	55
	P52-53	

品名	迅
素材	ポリエステル
サイズ	20号～24号
価格	税込 ¥12,000～¥15,000
仕様	身長: 155cm 身幅: 40cm 袖丈: 55cm 裾幅: 20cm



勾 60630(P54)
(スクインタパンツ)

迅 60021

帯(老 60668)
P57
前掛(去 60743)
P61



迅 60019

前掛(去 60750) P61



勾 60630(P54)
(スクインタパンツ)

迅 60020

前掛(去 60750)
P61
帯(老 60668)
P57

筒 60622(P53)
(ツメアパンツ)



口 60023

前掛(去 60744)
P61

口 60022

鳩子入れ(牛 60721)
P60



具 60638(P56)
(カニツパンツ)

頂 60615(P53)
(ツメアパンツ)

品名	頂
素材	ポリエステル
サイズ	20号～24号
価格	税込 ¥12,000～¥15,000
仕様	身長: 155cm 身幅: 40cm 袖丈: 55cm 裾幅: 20cm

安 60025

前巻(表 60754)
P61
リストバンド
(巻 60802) P63



安 60024

前巻(表 60744)
P61
リストバンド
(巻 60802) P63



筒 60621(P53)
(フレアパンツ)

膝 60605(P52)
(ストレートパンツ)

安
トップス
ポリエステル・ナイロン
主要材料はポリエステル100%
1/2身
長さ: 75cm 袖幅: 55cm

袖
トップス
ポリエステル・ナイロン
主要材料はポリエステル100%
1/2身
長さ: 75cm 袖幅: 55cm
裾丈: 35cm 裾幅: 35cm

桶 60027



匂 60629(P54)
(スワイングパンツ)



桶 60026

帯(巻 60668) P57
鳴子入れ(帯 60811) P64

匂 60630(P54)
(スワイングパンツ)



洞 60029

筒 60623 (P53)
[フレアパンツ]

筒 60622 (P53)
[フレアパンツ]



洞 60028

洞印
舞い手回りの快節
な着崩れが使用
し、涼しく爽やか
な着心地です。

洞	
サイズ	ユニセックス
サイズ	フリーサイズ
生地	ポリエステル100%
仕様	袖丈:105cm 裾丈:75cm 身幅:70cm 裾幅:70cm 裾幅:41cm



点 60031

点	
カラー	ブルー
サイズ	フリーサイズ
生地	ポリエステル100%
仕様	袖丈:105cm 裾丈:75cm 身幅:70cm 裾幅:70cm 裾幅:41cm

袴 60630 (P54)
[スワイングパンツ]



洞 60030

袴 60606 (P52)
[ストレートパンツ]



展 60033
帯(老 60667) P57
前掛け(未 60765) P62



堂 60032
前掛け(未 60766)
P62

堂
生地・裏地
サイズ:フリーサイズ
全長材:約123cm(約100%)
・上着
(着丈:70cm・身幅:58cm)
(袖丈:45cm・袖幅:41cm)

展
生地・裏地
サイズ:フリーサイズ
全長材:約123cm(約100%)
・上着
(着丈:70cm・身幅:62cm)

展
生地・裏地
サイズ:フリーサイズ
全長材:約123cm(約100%)
・上着
(着丈:70cm・身幅:58cm)
(袖丈:50cm・袖幅:31cm)

敏 60644(P56)
(前掛け/パンツ)

敏 60645(P56)
(和袴/パンツ)



芭 60036
帯(老 60666)
P57

芭
生地・裏地
サイズ:フリーサイズ
全長材:約123cm(約100%)
・上着
(着丈:90cm・袖幅:40cm)

具 60638(P55)
(カックル/パンツ)



芭 60035
帯(五 60663)
P57



磐 60034
前掛け
(去 60747) P61
リストバンド
(銀 60804) P63

制 60649(P56)
(ダンスストレッチ/パンツ)

反付装



反 60038

着(老 60666) P57
リストバンド
(昼 60805) P63



反 60037

昆 60616(P53)
(スリットパンツ)

反		
着丈専用		
サイズ(身丈)		
生地素材(ポリエステル)		
- 上着		
サイズ	身丈	袖幅
M	90	55
L	100	65

壬		
レディース		
サイズ(フリーサイズ)		
生地素材(ポリエステル)		
・ふだ(身丈: 75cm 袖幅: 50cm)		
・袖口(身丈) 40cm		

肘 60649(P56)
(タンストretchパンツ)



壬 60040

リストバンド(昼 60802)
P63

壬 60039



昆 60619(P53)
(スリットパンツ)



*上に写っている入替用の袖部分を取り替えて、
後ろに着ると早変わりのお装束としてもご利用できます。

昆 60618(P53)
(スリットパンツ)



寸 60042

寸 60041
 前掛(号 60773)
 P62
 リストバンド(星 60803)
 P63

膝 60606(P52)
 (ストレートパンツ)



膝 60606(P52)
 (ストレートパンツ)

寸	
生地種別	ポリエステル
サイズ	フリーサイズ
全長	ポリエステル100%
・上長	77cm 身長:70cm
・下	



万 60044

勾 60631(P54)
 (スクランブルパンツ)

寸 60043

膝 60606(P52)
 (ストレートパンツ)

万	
生地種別	ポリエステル
サイズ	フリーサイズ
全長	ポリエステル100%
・上長	75cm 身長:60cm
・下長	85cm 身長:60cm

寄 60046

服	
ジュニア種	
サイズ: 130	
生地材: ポリエステル100%	
・上長: 長さ: 100cm 袖長: 40cm	
・裾子: 長さ: 100cm	

袴	
レディス	
サイズ: フルサイズ	
生地材: ポリエステル100%	
・上長: 長さ: 100cm 袖長: 30cm	
・裾子: 長さ: 100cm	

袴 60636(P55)
(サテンストレッチ/ロング)

服 60045
(ジュニア用)

寄 60048

リストバンド(型 60006)
PE3

袴 60649(P58)
(タンスストレッチ/ロング)

寄 60047

袴 60635(P55)
(サテンストレッチ/ロング)



橋 60050
リストバンド(要 60806)
P63

名 60051
リストバンド
(要 60804) P63

隊 60605(P52)
(ストレートパンツ)



枝 60635(P55)
(ワタシストレッチパンツ)



開 60049
手甲(要 61113)
P69

隊 60605(P52)
(ストレートパンツ)



申 60053
手甲(要 61112) P69

才
レディース
サイズ:フリーサイズ
生地材:ポリエステル100%
-袖無し/肩合せ無物
(胸丈:105cm)
(裾丈:75cm 身幅:90cm)

申
レディース
サイズ:フリーサイズ
生地材:ポリエステル100%
-袖無し/肩合せ無物
(胸丈:105cm)
(裾丈:75cm 身幅:90cm)

筒 60621(P53)
(フレアパンツ)

才 60052
リストバンド
(要 60803) P63



筒 60621(P53)
(フレアパンツ)

才・申印
才・申印
才・申印
才・申印

開
レディース
サイズ:フリーサイズ
生地材:ポリエステル100%
-袖無し/肩合せ無物
(胸丈:110cm)
(裾丈:75cm 身幅:90cm)

情
レディース
サイズ:160
生地材:ポリエステル100%
-袖無し/肩合せ無物
(胸丈:90cm)
(裾丈:75cm 身幅:90cm)

名
レディース
サイズ:フリーサイズ
生地材:ポリエステル100%
-袖無し/肩合せ無物
(胸丈:105cm)
(裾丈:75cm 身幅:90cm)

息 60056
手甲(長 61117)
P69



名 60055

名 60054
リストバンド(長 60804)
P63



昆 60616(P53)
(スリットパンツ)

筒 60621(P53)
(フレンチ)

筒 60621(P53)
(フレンチ)

名
レリーフ
サイズ: フリーサイズ
生素材: ナリエステル100%
・袖無し・打金・裾留 裾長丈: 55cm 裾幅丈: 75cm 身幅: 94cm

息
レリーフ
サイズ: フリーサイズ
生素材: ナリエステル100%
・袖無し・打金・裾留 裾長丈: 55cm 裾幅丈: 75cm 身幅: 94cm

非
レリーフ
サイズ: フリーサイズ
生素材: ナリエステル100%
・袖無し・打金・裾留 裾長丈: 55cm 裾幅丈: 75cm 身幅: 94cm

非 60058
リストバンド(長 60805)
P63



名 60057
リストバンド(長 60802)
P63



伝 60601(P52)
(スリットパンツ)

選 60060
リストバンド
(登 60804) P53



髀 60616(P53)
(スリットパンツ)



選 60059

髀 60617(P53)
(スリットパンツ)

仕様	
レディース	
サイズ:フリーサイズ	
生地:綿100%	
生地:ポリエステル100%	
・袖長:肘上+5cm	
・身長:150cm	
・袖口:70cm	身幅:50cm

選 60062
平甲
(黒 61112) P59



隊 60608(P52)
(ストリートパンツ)

選 60061
リストバンド
(黒 60806) P53



筒 60621(P53)
(フレアパンツ)

球
レディース
サイズフリーサイズ
生地材-ポリエステル100%
-袖長:肘まで留物
裾長:105cm
袖幅:75cm 身幅:110cm

球 60064

リストバンド(巻 60802)
P63

後



選
レディース
サイズフリーサイズ
生地材-ポリエステル100%
-袖長:肘まで留物
裾長:105cm
袖幅:75cm 身幅:90cm

選 60063

リストバンド(巻 60806)
P63

後



毘 60616 (P53)

(スリットパンツ)



跳 60066

跳
レディース
サイズフリーサイズ
生地材-ポリエステル100%
-上衣
身長:155cm-身長:175cm
袖長:55cm-袖長:40cm
裾長:110cm

隊 60605 (P52)

(ストレッチトップ)



跳 60065



才印
 才印は、よさこい
 大会のシンボル
 として、各大会
 ごとにデザイン
 が異なります。

非 60067
 リストバンド(登 60803)
 P63

才 60068
 リストバンド(登 60804)
 P63

隊 60605(P52)
 (ストリートパンツ)



昆 60616(P53)
 (ストリートパンツ)

非	
レディース	
サイズ:フリーサイズ	
生地材:ポリエステル100%	
・袖無し/七分丈着物	
裾長丈:105cm	
裾幅丈:75cm 身幅:50cm	

才	
レディース	
サイズ:フリーサイズ	
生地材:ポリエステル100%	
・袖無し/七分丈着物	
裾長丈:105cm	
裾幅丈:75cm 身幅:50cm	

土	
レディース	
サイズ:フリーサイズ	
生地材:ポリエステル100%	
・袖無し/七分丈着物	
裾長丈:105cm	
裾幅丈:75cm 身幅:50cm	



許 60071
 鳩子入れ(午 60727)
 P60
 手巾(仕 61117)
 P69

翼 60070
 リストバンド(登 60802)
 P63

隊 60605(P52)
 (ストリートパンツ)



土 60069



翼	
レディース	
サイズ:フリーサイズ	
生地材:ポリエステル100%	
・袖無し/七分丈着物	
裾長丈:105cm	
裾幅丈:75cm 身幅:50cm	

許	
レディース	
サイズ:フリーサイズ	
生地材:ポリエステル100%	
・袖無し/七分丈着物	
裾長丈:115cm	
裾幅丈:75cm 身幅:50cm	



事 60074

リストバンド
(型 60806)
P63



役 60073

リストバンド
(型 60804)
P63



翼 60072

リストバンド
(型 60806)
P63

膝 60605(P52)
(ストレートパンツ)

袴 60635(P56)
(ワイドストレッチパンツ)

膝 60605(P52)
(ストレートパンツ)

事	
仕様	リブネック
袖	半袖(カラーボタン)
生地	ポリエステル100%
袖幅	袖口は絞付
袖丈	155cm
身丈	75cm
全長	59cm

翼 60076

リストバンド
(型 60804)
P63



袴 60649(P56)
(ワイドストレッチパンツ)

役	
仕様	リブネック
袖	半袖(リブ)
生地	ポリエステル100%
袖幅	袖口は絞付
袖丈	90cm
身丈	60cm
全長	59cm

翼 60075

リストバンド(型 60804)
P63



袴 60631(P54)
(ワイドストレッチパンツ)

吏 60078
帯(帯 61042)
P67



吏 60077
帯(帯 61041)
P67



隊 60605(P52)
(ストレートパンツ)

枝 60635(P55)
(キサンストレッチパンツ)

同じ季節でもお祭りの
衣装は素材を使い
いっしょしく楽しめ
ば気持ちいいです。



呂 60080
手甲(任 61117)
P69

呂 60079



隊 60607(P52)
(ストレートパンツ)

屈 60616(P53)
(スリットパンツ)

吏	
商品番号	
サイズ	フリーサイズ
主要材	ポリエステル100%
特徴	両丈
長さ	95cm
身幅	60cm

呂	
商品番号	
サイズ	フリーサイズ
主要材	ポリエステル100%
特徴	両丈
長さ	120cm
身幅	60cm

支 60082

帯(柄 60707)
P59
手甲(処 60832)
P64



昆 60617(P53)

(スリットパンツ)



呂 60084

昆 60617(P53)

(スリットパンツ)



支 60081

帯(草 61041)
P57

隊 60605(P52)

(ストレートパンツ)



呂 60083

手甲(任 61117)
P69

隊 60605(P52)

(ストレートパンツ)



也 60086

也印
 男児は、お母さんやお姉さん
 の着たお着物や浴衣を
 着て、お遊ばしを
 楽しんでください。

也 60085

リストバンド(景 60801)
 P63

陣 60605(P52)
 (ストリートパンツ)

也	
商品番号	也 60086
サイズ	フリーサイズ
主要材料	ポリエステル100%
特徴	袖なし
長さ	120cm
幅	65cm

財	
商品番号	財 60085
サイズ	フリーサイズ
主要材料	ポリエステル100%
特徴	袖なし
長さ	120cm
幅	65cm

在	
商品番号	在 60089
サイズ	フリーサイズ
主要材料	ポリエステル100%
特徴	袖なし
長さ	120cm
幅	65cm



在 60089

鳴子入れ
 (景 60726) P60
 リストバンド
 (景 60801) P63

袴 60627(P54)
 (ハーレムパンツ)



在 60088

リストバンド
 (景 60804) P63

局 60609(P52)
 (セダンストリートパンツ)



財 60087

リストバンド(景 60803)
 P63

具 60638(P55)
 (ヒッコリパンツ)

改 60091

鳴子入れ(靴 60734)
P69
リストバンド
(鞋 60802)
P63

具 60638(P55)
(ストリートパンツ)

也 60090

隊 60605(P52)
(ストリートパンツ)

改	
商品番号	
サイズ	フリーサイズ
生地素材	ポリエステル100%
種類	羽織
長さ	120cm
幅	55cm

完	
商品番号	
サイズ	フリーサイズ
生地素材	ポリエステル100%
種類	羽織
長さ	120cm
幅	55cm

完 60093

鳴子入れ
(靴 60729)
P60

改 60092

リストバンド
(鞋 60804)
P63

隊 60606(P52)
(ストリートパンツ)

具 60637(P55)
(レーシングパンツ)

参 60095

前掛け号 60771)
P62
手甲(兼 61112)
P69



在 60094

鳩子入れ(牛 60729)
P60
手甲(兼 61112)
P69



筒 60621(P53)
(フレアパンツ)

匂 60628(P54)
(スウィングパンツ)

在	
前掛け用	
サイズ: フリーサイズ	
主要材: ポリエステル100%	
・袖無し・袴丈	
全 長: 190cm	
全 幅: 60cm	

参	
前掛け用	
サイズ: フリーサイズ	
主要材: ポリエステル100%	
・袖無し・袴丈	
全 長: 190cm	
全 幅: 60cm	

凡	
前掛け用	
サイズ: フリーサイズ	
主要材: ポリエステル100%	
・袖無し・袴丈	
全 長: 190cm	
全 幅: 60cm	



凡 60097

鳩子入れ(牛 60727) P60
手甲(兼 61117) P69



後

筒 60616(P53)
(スリットパンツ)

凡 60096



凡印
濃い季節感と色使い
を演出する素材使用
し、華やかで上品な
仕上がりです。

筒 60606(P52)
(ストレートパンツ)

単	
男女兼用	
サイズ(身長)	
主要材	ポリエステル100%
・袖の仕様	
サイズ(身長)	袖幅 胸元 袖口
男	110 60 49 24
女	100 60 49 26

居	
サイズ	
サイズ	フリーサイズ
主要材	ポリエステル100%
・土衣	
男	50cm
女	60cm

席	
男女兼用	
サイズ	フリーサイズ
主要材	ポリエステル100%
・袖の仕様	
男	75cm
女	60cm



居 60099
手甲(巻 60831)
P64
鳴子入れ
(巾 60729)
P60



単 60098
巻(巻 60686)
P58

隊 60606(P52)
(ストレートパンツ)



席 60101
リストバンド(巻 60804)
P63

席 60100

リバーシブル衣装!!
2通りの着方が出来ます。



隊 60606(P52)
(ストレートパンツ)



隊 60606(P52)
(ストレートパンツ)

孔				
男女兼用				
サイズ(前)	50			
生地素材	ポリエステル100%			
・種類				
寸法	長さ	袖幅	袖口	裾幅
前	110	70	40	35
後	130	70	40	35



孔 60103

孔 60104

襟 60605(P52)
[タリネットインゴ]

枝 60636(P55)
[タリネットストレッチ]

油	
男女兼用	
サイズ(前)	50
生地素材	ポリエステル100%
・種類	
寸法	長さ
前	110cm
袖幅	70cm
袖口	40cm
裾幅	35cm



油 60102

ゆき入れ(取 60733)
PEO

罫 60616(P53)
[スリットインゴ]

杏	
男女兼用	
サイズ(前)	50
生地素材	ポリエステル100%
・種類	
寸法	長さ
前	110cm
袖幅	60cm

■ シースの袖は両袖とも半袖ありです。



杏 60106

筒 60621(P53)
[フレアインゴ]

杏 60105



制 60649(P56)
[タリネットストレッチ]

坊	
生地種別	ポリエステル
生地成分	ポリエステル100%
打合せ単位	
丈長(前)	110cm
袖長(前)	60cm
身幅	70cm
裾幅	50cm



坊 60108
帯(帯 60691)
P58

鳥	
生地種別	ポリエステル
生地成分	ポリエステル100%
打合せ単位	
丈長(前)	110cm
袖長(前)	60cm
身幅	70cm
裾幅	50cm



坊 60107
帯(帯 60682)
P58

雀	
生地種別	ポリエステル
生地成分	ポリエステル100%
打合せ単位	
丈長(前)	110cm
袖長(前)	60cm
身幅	70cm
裾幅	50cm

勾 60630(P54)
(スウィングパンツ)

鳥 60609(P52)
(サテンストレートパンツ)

鯉	
生地種別	ポリエステル
生地成分	ポリエステル100%
打合せ単位	
丈長(前)	110cm
袖長(前)	60cm
身幅	70cm
裾幅	50cm



鯉 60111



雀 60110

枝 60635(P55)
(サテンストレートパンツ)

鯉 60109
鳴子入れ(帯 60810)
P64



勾 60628(P54)
(スウィングパンツ)



門 60113
帯(糸 60692)
P58

匂 60631(P54)
[スクインクパンツ]



後



門 60112
帯(糸 60692)
P58

門	
レディース	
サイズ(胸囲-身長)	
全長(袖丈)	1000
+ 対応サイズ	
裾長(身長)	110cm
袖長(身長)	90cm
肩幅	70cm
裾幅	50cm

枝 60636(P55)
[サテンストレッチパンツ]



門 60116

匂 60628(P54)
[スクインクパンツ]



門 60115

帯 60608(P52)
[ストレーチパンツ]



門 60114
帯(糸 60694)
P58

匂 60630(P54)
[スクインクパンツ]

再	
商品番号	
サイズフリーサイズ	
素材種別	ポリエステル100%
・上部(長さ:84cm)	

師	
商品番号	
サイズフリーサイズ	
素材種別	ポリエステル100%
・上部	
長さ	110cm
幅	50cm
袖幅	35cm



再 60118

囃子入れ(取 60731)
P60

例 60639(P55)

(襟まきスカート/パンツ)



再 60117

例 60641(P55)

(襟まきスカート/パンツ)



師 60120

帯(取 60674)
P57
手甲(取 61111)
P69

再 60119

囃子入れ(取 60730)
P60
手甲(取 60832)
P64

筒 60623(P53)

(フレアパンツ)



例 60640(P55)

(襟まきスカート/パンツ)



党 60122



党 60121

党	
男女兼用	
サイズ	フリーサイズ
主素材	ポリエステル100%
長袖丈	
身丈	100cm
身幅	70cm
袖丈	50cm

午	
男女兼用	
サイズ	フリーサイズ
主素材	ポリエステル100%
長袖丈	
身丈	120cm
身幅	68cm
袖丈	48cm

唯	
男女兼用	
サイズ	フリーサイズ
主素材	ポリエステル100%
長袖丈	
身丈	120cm
身幅	68cm
袖丈	48cm

局 60609(P52)
(サテンストレートパンツ)

局 60610(P52)
(サテンストレートパンツ)



雅 60125

雅	
男女兼用	
サイズ	フリーサイズ
主素材	ポリエステル100%
長袖丈	
身丈	120cm
身幅	68cm
袖丈	48cm



唯 60124

局 60605(P52)
(ストレッチパンツ)



午 60123

限定品

茶	
品名	
年代	2014-2015
産地	埼玉県浦和市
素材	絹100%
寸法	身長 155cm
身長	155cm

会	
品名	
年代	2014-2015
産地	埼玉県浦和市
素材	絹100%
寸法	身長 155cm
身長	155cm



会 60127

帯(帯 60693)
P58

茨 60126

鳩子入れ(帯 60721)
P60



昆 60616(P53)

(スリットワンピース)

隊 60605(P52)

(スリットワンピース)



千 60129

ターバン(帯 60711)
P59

+	
品名	
年代	2014-2015
産地	埼玉県浦和市
素材	絹100%
寸法	身長 155cm
身長	155cm
身長	155cm

千 60128



筒 60622(P53)

(スリットワンピース)

匂 60630(P54)

(スリットワンピース)

千
千は、昔から、縁起の良い色とされています。また、千は、縁起の良い数字とされています。千は、縁起の良い数字とされています。千は、縁起の良い数字とされています。



油 60132↑(大人用)



汽 60133↑(ジュニア用)



油 60134↑(大人用)



汽 60135↑(ジュニア用)



羊 60130
(大人用)

伝 60601(P52)
(ストリートパンツ)

羊				
商品番号				
サイズ(単位)				
生地種別:ポリエステル100%				
・品別式				
サイズ	身長	胸囲	袖長	袖幅
110	70	40	20	
120	70	40	20	



夜 60131
(ジュニア用)

油	
大人用(男女兼用)	
サイズ:フリーサイズ	
生地種別:ポリエステル100%	
・品別式	

汽	
ジュニア用	
サイズ:(胸)身長(袖長)	
生地種別:ポリエステル100%	
・品別式	

◆汽・油 サイズ表

	身長	胸幅	袖長	袖幅
大人	110	70	40	20
(120)	70	38	21	18
(130)	80	43	23	21.5
(140)	90	48	27	24

汽				
ジュニア用				
サイズ:(胸)身長(袖長)				
生地種別:ポリエステル100%				
・品別式				
サイズ	身長	胸幅	袖長	袖幅
100	70	38	21	18
120	80	43	23	21.5
140	90	48	27	24



沙 60302 ↑



注 60301 ↑
(ジュニア用)

(インクジェット加工)

沙

品質: ナイロン100%

大人サイズ用

(インクジェット加工)

注

品質: ナイロン100%

ジュニアサイズ用

◆沙・注 サイズ表

サイズ	身長	着長	袖丈	袖幅
M	110cm	70cm	40cm	35cm
L	120cm	80cm	50cm	45cm
XL	130cm	90cm	60cm	55cm
2XL	140cm	100cm	70cm	65cm



沙 60304 ↑



注 60303 ↑
(ジュニア用)



沙 60306 ↑



注 60305 ↑
(ジュニア用)

就

品質: 絹100% (20〜24号)

着丈	100cm
着長	80cm
袖丈	50cm



就 60312



就 60311



区 60314 ↑



区 60313 ↑



区 60316 ↑



区 60315 ↑



矢 60318(黒) ↑



就 60317 ↑



潮 60320 ↑



潮 60319 ↑

※区印は光沢のある生地を使用しております。

区

品型 中比33 (A-100%、97%)

長さ	115cm
肩幅	70cm
袖丈	45cm

就

品型 絹100% (ローブタイプ)

長さ	120cm
肩幅	65cm
袖丈	35cm

矢

品型 絹100% (ローブタイプ)

長さ	110cm
肩幅	65cm
袖丈	30cm

潮

品型 絹100% (ローブタイプ)

長さ	100cm
肩幅	65cm
袖丈	30cm



漫 60325



漫 60322 ↑



漫 60321 ↑



漫 60324 ↑



漫 60323 ↑

漫	
品番	漫 60321A 漫 60322 漫 60323
身丈	100cm
身幅	65cm
袖丈	40cm



源 60327

源	
品番	源 60327A 源 60328
身丈	90cm
身幅	65cm
袖丈	36cm



源 60326

古祭長祥天
(反応染)



巨 60329(黒)

巨	
品番	巨 60329A 巨 60328
身丈	100cm
身幅	76cm
袖丈	38cm



巨 60328

大型祥天
(反応染)



庭 60333

庭 60332



庭 60330 ↑



庭 60331

庭

品番：第102号（オックス）

身丈	60cm
身幅	60cm
袖丈	30cm

洛

品番：第100号（ニューブレイク）

身丈	53cm
身幅	60cm
袖丈	28cm



庭 60334 ↑

お誂え例

（お誂のみ）

◆ 神社参入お誂 ◆



（金箔加工）

◆ 御祭の会費加工用 ◆



金箔加工が出来ずそのままの状態で納品いたします。加工には別料金です。



洛 60336（金箔）↑



洛 60335（銀箔）↑

箔押し裃天
（一部箔加工）

特殊染袷天

(顔料染)



素材	絹 100%
身丈	83cm
身幅	65cm
袖丈	25cm

衆 60346

- 取替方法
- 裾は基本的に短く、裾くまの程度はして下さい。
 - 裾幅に違いが生じ、裾くまの幅が異なる場合があります。
 - 裾くまの幅は、白く染め残ることがある場合があります。
 - ドライクリーニングがおすすめです。
 - 色柄は保証行いません。
 - アイロンは低温で必ず必ず当てて行って下さい。



衆 60341



衆 60342



衆 60347



衆 60343



衆 60348



衆 60344



衆 60349



衆 60345

特殊染袴天
(顔料染)



衆 60350

衆	
品質/種	100%
身長	83cm
身幅	68cm
裾丈	28cm



衆 60354



衆 60355



衆 60351



衆 60356



衆 60352



衆 60357



衆 60353

特殊染料天

(顔料染)

衆 60362



衆 60358



衆

品質：綿 100%

肩丈	33cm
身幅	49cm
袖丈	24cm

衆 60363



衆 60359



衆 60364



衆 60360



菜 60371

菜

品質：綿 100% (天竺)

肩丈	33cm
身幅	50cm
袖丈	25cm

(弊社は富士に
緑日があります)



衆 60361



菜 60373



菜 60372





民 60383



民 60381



民 60384



民 60382



吉 60387

吉		民	
品名	100%	品名	100%
寸法	100cm	寸法	60cm
厚さ	85cm	厚さ	100cm
長さ	200cm	長さ	200cm



吉 60388



吉 60385



吉 60389
(黒)



吉 60386

吉 60393



吉

品番群100% (U-23A5-1)

長さ	100cm
巾幅	90cm
幅寸	90cm

吉 60390



吉 60394



吉 60391



吉 60395



吉 60392



昇 60403



昇

品番・群 110%

長さ	110cm
巾幅	60cm

青 60401



青 60402



青

品番群100% (U-23A5-1)

長さ	93cm
巾幅	90cm
幅寸	90cm

市松神天 (反応染)



勉 60412



勉 60411



P242参照



勉 60414



勉 60413

勉	
品質: 綿 100%	
身丈	53cm
身幅	66cm
袖丈	28cm

袖無し神天



暎 60422



暎 60423



暎 60421



果 60426



果 60425



暎 60424

(富士二峰白糸神天)

(富士二峰白糸神天)

良	
品質: 綿 100% (天竺)	
サイズ: 均一	
身丈	53cm
身幅	66cm
袖丈	66cm



良 60428



富 60427

果	
品質: 綿 100% (天竺)	
身丈	63cm
身幅	66cm

暎	
品質: 綿 100%	
身丈	53cm
身幅	66cm

富	
品質: 綿 100% (天竺)	
身丈	53cm
身幅	66cm

袖無し裄天

天

品質 綿100%
目・地編 アーチー+

身丈	89cm
身幅	69cm

天 60430



天 60429



咲 60431 (グリーン) ↑

無地裄天



咲 60434 (紺紺) ↑



咲 60433 (青) ↑



咲 60432 (黄) ↑



咲 60437 (赤) ↑



咲 60436 (ピンク) ↑



咲 60435 (水色) ↑

咲

品質 綿100%(GSPアソシ)

身丈	59cm
身幅	59cm
袖丈	29cm

◆丈ひも付◆



咲 60440 (黒) ↑



咲 60439 (紫) ↑



咲 60438 (白) ↑

子供無地裄天

養

品質 綿100%(GSPアソシ)

サイズ (女) (男) (使用)

サイズ	着身身長	身丈	身幅	袖
小学生～中学生	120～130cm	55cm	39cm	30.5cm
小学生～小学生	130～140cm	65cm	52cm	47cm
小学生～小学生	140～150cm	75cm	54cm	50.5cm

※同色の縁巻付 (4cm×120cm)
※丈巻としても使用できます。



養 60442



養 60441

種	衿の文字	染色方法
子	小・中・大「小君」	顔料染
	相・本相「中若」	
囃	衿は黒無地	反汚染

サイズ	袖の長さ	身丈	身幅	襟丈
小 (7~9歳)	110cm	52cm	32cm	20cm
中 (10~12歳)	120cm	55cm	35cm	22cm
大 (13~15歳)	130cm	62cm	42cm	24cm
相 (16~18歳)	140cm	65cm	42cm	25cm
本相 (19~22歳)	150cm	70cm	50cm	28cm

子供神天
子・囃
 生地：綿100%（黒色）
 サイズ：山田宗相様様
 ◆羽衣素材「葉の心」生地



子 60452 (衿文字入り) ↑



子 60451 (衿文字入り) ↑



民 60384 (大人) ↑

大人神天 (反汚染)

民	
生地：綿100%（黒色）	
身丈	52cm
身幅	32cm
袖丈	20cm

囃 60454 (衿は黒無地) ↑



吉 60391 (大人) ↑

大人神天 (反汚染)

吉	
生地：綿100%（カラー24色）	
身丈	52cm
身幅	32cm
袖丈	20cm

囃 60453 (衿は黒無地) ↑



民 60383 (大人)



子・囃 60455
(衿は黒無地)

子供神天 (反汚染)

純	
生地：綿100%（黒色）	
サイズ (大人) 身丈	52cm
身幅	32cm
袖丈	20cm
◆衿文字入り 黒の心・白の心	

純	サイズ	袖の長さ	身丈	身幅
大 (17~19歳)	130cm	62cm	42cm	42cm
相 (20~22歳)	140cm	65cm	42cm	42cm
本相 (23~25歳)	150cm	70cm	50cm	50cm

純 60457 (衿は黒無地)

囃 60456
(衿は黒無地) →



大人袴天 (原料別)

衆	
品質	絹100%
肩丈	83cm
身幅	65cm
袴丈	26cm

子供袴天 (原料別)

福	
品質	絹100%
サイズ	(天) 袖丈別
◆裄丈単位 (表のL/M/S/LL)	

サイズ	袖丈別	身丈	身幅	袴丈	袴口
大 (7~9歳)	130cm	63cm	42cm	24cm	小口
中 (10~12歳)	140cm	65cm	43cm	25cm	中口
小 (11~13歳)	150cm	70cm	50cm	28cm	中口



衆 60352 (大人) ↑

← 福 60459 (袴文字入り)



衆 60354 (大人) ↑

← 福 60458 (袴文字入り)



衆 60361 (大人) ↑

← 教 60461 (袴文字入り)



衆 60342 (大人) ↑

福 60460 (袴文字入り) ↑

子供袖無し袴天&パンツセット



合 60466

合 60465

子供袖無し袴天 (原料別)

教	
品質	絹100%
サイズ	(天) 袖丈別
◆裄丈単位 (表のL/M/S/LL)	



サイズ	袖丈別	身丈	身幅	袴丈	袴口
中 (4~6歳)	120cm	55cm	35cm	20cm	小口
大 (7~9歳)	130cm	62cm	40cm	22.5cm	中口
小 (10~12歳)	140cm	68cm	45cm	24cm	中口
小 (12~14歳)	150cm	75cm	50cm	25.5cm	中口

(原料別)

合	
品質	絹100%
サイズ (袖丈別)	

サイズ	袖丈別	身丈	身幅	袴丈	袴口
大	120cm	62cm	42cm	28cm	40~54cm
中	130cm	65cm	45cm	31cm	51~55cm
小	140cm	70cm	50cm	34cm	56~64cm

お祭天国神天

お祭長袴天 (反応染)



長 60472
(特色染織)



長 60471



長 60474
(猿系)



長 60473
(紺)

長

身長	150cm
身長	60cm
身長	20.5cm

●特製・4000円



長 60476
(濃紺)



長 60475
(濃紺)



敬 60478
袴=にたけ小島津

敬

身長	150cm
身長	60cm
身長	20.5cm

●特製・4000円



長 60477
(黒)

お祭長袴天

(反染)



敬 60480
(黒)



敬 60479
袴一燈の丸に牡丹
(濃紺)

敬

品質・地	100% (10地)
身丈	100cm
身幅	68cm
袖丈	33cm

◆着崩し許

関

品質・地	100%
身丈	100cm
身幅	68cm
袖丈	29.5cm

◆着崩し許



関 60482
(濃紺)



関 60481

家

品質・地	100% (10地)
身丈	95cm
身幅	65cm
袖丈	30cm



家 60484
(エンジ)



関 60483
(濃紺)



家 60486
(黒)



家 60485
(あさひ色)

お祭天国神天

お祭長袴大

(顔料染)



粋 60492
(濃紺)



粋 60491

■刺印は筒袖類は出来ません



粋 60494
(濃紺)



粋 60493

粋

高さ	100cm
身幅	60cm
裄丈	30cm

◆刺印・筒袖不可



城 60496
(グレイ)



城 60495
(エンジ)

(反印染)

城

高さ	95cm
身幅	60cm
裄丈	20cm

◆刺印・筒袖不可



城 60498
(濃グリーン)



城 60497
(濃紺)

腹掛・股引

得 白腹掛

品番 100% サイズ M・L・LL・3L



得 60507

サイズ	適応身長	丈	幅
M	90~100cm	64cm	30cm
L	95~105cm	65.5cm	42cm
LL	95~105cm	68.5cm	45.5cm
3L	110~120cm	67cm	47cm

俣 黒朱子腹掛

品番 100% サイズ S・M・L・LL・3L



俣 60505

サイズ	適応身長	丈	幅
S	97~99cm	62cm	28cm
M	95~99cm	64cm	40cm
L	100~111cm	66cm	42cm
LL	111~123cm	68cm	47cm
3L	123~126cm	70cm	50cm

宮 紺腹掛

品番 100% サイズ S・M・L・LL・3L



宮 60503

サイズ	適応身長	丈	幅
S	95~99cm	58cm	30cm
M	95~99cm	60cm	38cm
L	95~100cm	62cm	40cm
LL	100~105cm	63cm	42cm
3L	105~110cm	64cm	44cm

司 黒腹掛

品番 100% サイズ S・M・L・LL・3L



司 60501

仲 白股引

品番 100% サイズ M・L・LL・3L



仲 60508

サイズ	適応身長	股上丈	股下丈
M	162~165cm	53cm	90cm
L	168~175cm	57cm	100cm
LL	175~182cm	60cm	110cm
3L	175~185cm	70cm	115cm

足 黒朱子股引

品番 100% サイズ S・M・L・LL・3L



足 60506

サイズ	適応身長	股上丈	股下丈
S	160~165cm	48~52cm	93cm
M	165~170cm	48~56cm	96cm
L	170~176cm	50~60cm	100cm
LL	170~180cm	50~66cm	104cm
3L	170~180cm	56~74cm	106cm

奉 紺股引

品番 100% サイズ S・M・L・LL・3L



奉 60504

サイズ	股上丈	股下丈
S	50cm	92cm
M	54cm	97cm
L	100cm	99cm
LL	100cm	105cm
3L	100cm	108cm

納 黒股引

品番 100% サイズ S・M・L・LL・3L



納 60502

祭用パンツ

表 60512(白)



表 60511(黒)



表 祭用パンツ

品番 100% サイズ S・M・L・LL・3L

サイズ	適応ウエスト	股丈	裾丈	股上丈
S	69~74cm	40cm	16cm	59cm
M	72~80cm	41cm	16cm	60cm
L	79~83cm	42cm	16cm	67cm
LL	80~90cm	44cm	16cm	72cm
3L	94~105cm	45cm	17cm	80cm

子供腹掛&パンツ



校 60510
(黒朱子)



学 60509
(黒朱子)

品番 100%

サイズ	適応身長
3L	1~2歳
2L	2~5歳
1号	6~7歳
9号	8~9歳
11号	10~11歳
12号	12~13歳

お祭用品

鯉口シャツ



騎 60521



騎 60522



騎		
鯉口シャツ		
品質 綿 100% 綿生地		
サイズ 単色		
サイズ	身長	胸囲
M	74cm	90cm
L	77cm	94cm



騎 60524



騎 60523



騎 60526



騎 60525



限定品



台

標記商品

品質・綿 100%

サイズ 標準 (170cm)

サイズ	身丈	肩幅
S	66cm	52cm
M	71cm	55cm
L	76cm	60cm
LL	78cm	67cm
3L	80.5cm	70cm



白鯉口シャツ

LINE
はなび





兄 60541

兄

品質/綿 100%

サイズ 男 L(短)

サイズ	胸の長さ	袖の長さ	肩幅	身長
M	155~152cm	70~62cm	74cm	53cm
L	162~158cm	70~66cm	77cm	54cm
LL	168~175cm	78~100cm	80cm	56cm



兄 60543



兄 60542

イベント用長パンツ

施

品質/綿 100% サイズ/男 L~LL(短)



施 60547(白)

施 60546(黒)

サイズ	胸の長さ	股丈	裾下	裾丈(寸)
S	60~74cm	88cm	62cm	54cm
M	70~80cm	96cm	65cm	56cm
L	78~88cm	96cm	68cm	57cm
LL	88~98cm	103cm	69cm	60cm
XL	95~105cm	103cm	69cm	60cm

黒朱子フェスタパンツ

標

品質/綿 100% サイズ/男 L~LL(短)



標 60545

サイズ	胸の長さ	股丈	裾下	裾丈(寸)
S	50~62cm	88cm	56cm	44cm
M	60~68cm	94cm	60cm	47cm
L	60~70cm	96cm	65cm	50cm
LL	70~80cm	98cm	66cm	56cm
XL	88~100cm	98cm	66cm	60cm

白半股引

社 60544



社

品質/綿 100%

品質/綿 100%

サイズ/男 M~LL(短)

サイズ	丈	裾丈(寸)
S	38cm	47cm
M	40cm	50cm
L	42cm	54cm
LL	43cm	58cm
XL	45cm	62cm

弾 ストレートパンツ
 品質：ポリエステル95%、ポリウレタン5%

特徴

サイズ	裾下	裾丈
XS	72cm	90cm
S	75cm	101cm
M	76cm	102cm

このパンツは、ストレッチ性があり、動きやすいです。また、裾下は広がりがあり、足元が涼しく感じられます。

弾 60604 (白) **弾 60603** (黒)

伝 ストレートパンツ
 品質：ポリエステル100%

特徴

このパンツは、涼しく快適な着心地です。また、裾下は広がりがあり、足元が涼しく感じられます。

伝 60602 (白) **伝 60601** (黒)

隊 ストレートパンツ
 品質：ポリエステル100%
 裾丈：M-95cm、L-105cm

隊 60607 (赤)

隊 60608 (紺)

隊 60605 (黒)

隊 60606 (白)

このパンツは、涼しく快適な着心地です。また、裾下は広がりがあり、足元が涼しく感じられます。

局 サテンストレートパンツ
 品質：ポリエステル100%
 裾丈：M-95cm、L-105cm

局 60611 (紫)

局 60612 (シルバー)

局 60609 (黒)

局 60610 (白)

このパンツは、涼しく快適な着心地です。また、裾下は広がりがあり、足元が涼しく感じられます。

頂 ニッカボッカ風パンツ 素材:ポリエステル100% 股丈:M:100cm L:110cm



罎 スリットパンツ 素材:ポリエステル100% 股丈:M:94cm L:102cm



筒 フレアパンツ 素材:ポリエステル100% 股丈:M:105cm L:110cm



64 ハーレムパンツ 品番: 60626-60625 素材: 100% 綿 丈: 110cm



65 スウィングパンツ 品番: 60631-60628 素材: 100% 綿 丈: 110cm



サテンストレッチパンツ(ユニフォームタイプ)

種 透気率は70%以上100%

サイズ	身長	胸囲	肩幅	袖丈	身丈	股下	脚口
身長	73	80	92	100	110	115	120
胸囲(バスト)	44~65	48~72	52~78	56~72	66~88	70~98	78~104



木 60012
(P4柄敷)

敏 60644 (P56)
和柄パンツ

枝 60636
(白)



枝 60635
(黒)



ウエストはゴム付で、裾は直線、しなやかで、多少のたるみも許容範囲内、伸縮性があり動きやすく、サランとしてお洒落です。裾はウエスト付。

たっつけパンツ

具 透気率は70%以上100%
股丈:106cm L:116cm
股下:71cm L:84cm



「たっこ」は裾の出しやせ及び裾の縮みに耐えられる素材です。

具 60638
(黒)

レーシングパンツ

奥 透気率は70%以上100%
股丈:110cm L:118cm



足の指先が涼しく、裾の出しやせ及び裾の縮みに耐えられる素材です。裾は直線です。

奥 60637
(黒)

巻きスカートパンツ

例 透気率は70%以上100%
股丈:116cm



例 60642

例 60641

例 60640

例 60639

ウエストは、裾をひらいて裾の出しやせ及び裾の縮みに耐えられる素材です。

和柄ハーツ **敏** 品番: 敏60643-100% 敏60644



子供スパッツ **唱** 品番: ナ(12-22) 茶(22-17) ナ(12-22) 唱(22-17)



クールストレートパンツ **茶** 品番: 茶60647-100% 茶60648 99% 2.1100%



ナイロン2WAYスパッツ **唱** 品番: ナ(12-22) 茶(22-17) ナ(12-22) 唱(22-17)



ダンスストレッチパンツ **制** 品番: 制60649-100%





老 60669



丘 60661



老 60670



丘 60662



増 60671



丘 60663



増 60672



丘 60664



増 60673



老 60665



増 60674



老 60666



増 60675



老 60667



増 60676



老 60668

☆片面のみ、マジックテープが縫いつけてあります。
 もう片面は、ご自分のウエストサイズに合わせてお付け下さい。

よきこい帯

件 測

主素材:表・ポリエステル 金属糸使用 裏:絹100% サイズ:巾15cm×長さ110cm



測 60686



件 60681



測 60687



件 60682



測 60688



件 60683



測 60689



件 60684



測 60690



測 60685

☆片面のみ、マジックテープが縫いつけてあります。
 もう片面は、ご自分のウエストサイズに合わせてお付け下さい。

飾り帯セット

示 佐 従

表・サイズ:巾15cm×長さ110cm 主素材:表・ポリエステル 金属糸使用
 裏:絹100% (一部含む)



佐 60693



示 60692



示 60691



♡ 裾々結びを後ろに
 差し込みだけで
 簡単に着られます！



従 60695



従 60694

境 限 主素材：ポリエステル 金銀糸使用 サイズ：巾60x長さ260cm

よさこい帯

よさこい帯



境 60702



境 60701



境 60704



境 60703



限 60706



境 60705



限 60708



境 60707

画
品名：黒 ナイロン80% ポリウレタン15%
白 ナイロン80% ポリウレタン15%
ポリエステル40% ポリウレタン15%
フリースイース

日焼け、防寒対策に

ネットカバー

画 60714 画 60713

市
品名：黒 ナイロン80% ポリウレタン15%
白 ナイロン80% ポリウレタン15%
ポリエステル40% ポリウレタン15%
フリースイース

限定品

ターバン

市 60712 市 60711

指とおしアームカバー

品名：黒 ナイロン80% ポリウレタン15%
白 ナイロン80% ポリウレタン15%
ポリエステル40% ポリウレタン15%
フリースイース

量 60718 量 60717

防

アームカバー

品名：黒 ナイロン80% ポリウレタン15%
白 ナイロン80% ポリウレタン15%
ポリエステル40% ポリウレタン15%
フリースイース

防 60716 防 60715

鳴子入れ

牛 収

巾:29cm 丈:31cm (巾の部分含む)
主要材:ポリエステル (巾の部分:綿100%) 全額洋産品

裏面にファスナーがついており、
小物が入れます。



牛 60724



牛 60723



牛 60722



牛 60721



牛 60728



牛 60727



牛 60726



牛 60725



収 60732



収 60731



牛 60730



牛 60729



収 60736



収 60735

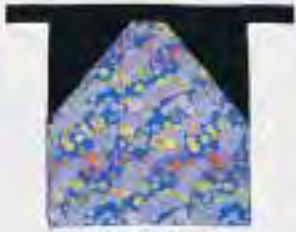

収 60734



収 60733

去

17×27 両掛巾38cm (60751—60756) 両掛巾38cm、新掛巾32cm (巾6部分含む)



去 60744 ↑



去 60743 ↑



去 60742 ↑



去 60741 ↑



去 60748 ↑



去 60747 ↑



去 60746 ↑



去 60745 ↑



去 60752 ↑



去 60751 ↑



去 60750 ↑



去 60749 ↑



去 60756 ↑



去 60755 ↑



去 60754 ↑



去 60753 ↑

46x113cm

46x113cm

品質のホリモノを100%

よきこい前掛

未 表裏：ポリエステル100%



未 60763 ↑



未 60762 ↑



未 60761 ↑



未 60766 ↑



未 60765 ↑



未 60764 ↑



未 60768 ↑



未 60767 ↑

ポケット付き前掛



号 60771

号 サイズ：前掛け22cm 前掛け丈43cm（D4部分含む。）袖の寸法 主素材：ポリエステル100%



号 60774



号 60773



号 60772

ラインストーンタンクトップ

比

サイズ:フリーサイズ 身丈:81cm
品質:綿 50% ポリエステル 50%

適身サイズ:バスト:74~88cm
ウエスト:64~90cm



ストレッチ素材のおしなやかなインナーです。

姫

品質:ポリエステル 90% ポリレーヨン 10%
サイズ:M/L
L(標準サイズ)M:82~88cm L:92~98cm



ベアトップ

渦 サイズ:約 10

サイズ	長さ	幅	商品コード	商品説明
M	35cm	21cm	60792	~90cm
L	35cm	23cm	60792	~100cm

スパンコールタンクトップ



姫 サイズ:約 5cm×約 18.5cm

スパンコールリストバンド



鳴子入れ

サイズ: 17.5cm x 35cm

芋

品質: ポリエステル100%

使用例

巾10cmまでの帯を通せます。



帯を通して、ご使用下さい。



芋 60813



芋 60812



芋 60811

よせたい衣装の帯や帯を
通してご利用下さい。

たすき

遊

品質: 絹100% サイズ: 巾7cm x 長さ200cm



遊 60828



遊 60827



遊 60826

田

品質: マグロ サイズ: 巾22cm x 300cm



田 60821
(赤)

田 60825
(黄色)

田 60823
(ピンク)



田 60822
(紫)

田 60824
(青)

メッシュ手甲

冬

2つ1組になっております。



冬 60829

スパンコールはちまき

疋

サイズ: 約50cm x 165cm

疋 60844 →

疋 60843

疋 60842

疋 60841

スカーフやベルトとしても
お使いいただけます

手甲

短

本素材: 絹100% (シルク) (金銀糸使用) 裏: 絹
サイズ: 14cm x 27cm



短 60831



短 60832

お見え見本



- ◆サイズ
- ① 110cm×180cm
 - ② 140cm×210cm
 - ③ 170cm×240cm
 - ④ 200cm×300cm
 - ⑤ 260cm×370cm
 - ⑥ 300cm×450cm
 - ⑦ 400cm×600cm

※上記よりサイズをお選び下さい。別途お見積り致します。

伸縮アルミポール 純 60851 ※この商品には別途送料が掛ります。

サイズ◆2m・3m・4m・5m・6m



(構造)



■商品特徴

軽質アルミ合金製で軽く丈夫で耐久性に優れ、長尺の伸縮ポールです。鋼の固定ロックが付いています。

長さ	手元直径
2m (3段)	26mm
3m (3段)	30mm
4m (4段)	34mm
5m (4段)	34mm
6m (4段)	42mm

器 サイズ:21cm×7cm (化粧仕上げ)



器 60864

持つところを長めにし、握り易くして持ちやすくした改良型です。ライトに当たると綺麗に光ります。

餅 サイズ:15.5cm×6.5cm (保育園・小学校低学年向け)



餅 60862 (子供用)

鳴 サイズ:10cm×10cm



鳴 60861

器 サイズ:21cm×7cm (化粧仕上げ)

ライトに当たると綺麗に光ります。



器 60867



器 60866



器 60865

ねじりはちまき

(完成品)

妻

品質：アクリル100% (一部金糸・銀糸使用)
内径約55cm 太径約1.3cm

横

品質：アクリル100%
内径約55cm 太径約1.3cm



横 61003



横 61002



横 61001



妻 61009



妻 61008



横 61007



横 61006



横 61005



横 61004
(白・金)

極太ねじりはちまき

(完成品)

鉢

品質：アクリル100%
内径約55cm 太径約1.7cm



鉢 61015



鉢 61014



鉢 61013



鉢 61012



鉢 61011
(白・金)

ねじりはちまき

■自由な形に結べます。

舎

品質：アクリル・金糸・銀糸使用
太径約1cm 長さ約100cm

限定品



舎 61020



舎 61019



舎 61018



舎 61017



舎 61016

ねじりはちまき(細)

■自由な形に結べます。

村

品質：アクリル・金糸・銀糸使用
太径約6mm 長さ約100cm



村 61026



村 61025



村 61024



村 61023



村 61022



村 61021

子供ねじりはちまき

(完成品)

童

品質：アクリル100%
(一部金糸・銀糸使用)
内径約40cm 太径約0.7cm



童 61035



童 61034



童 61033



童 61032



童 61031

宣 (箔押し) 品質:ポリエステル100%
サイズ:180x250cm



宣 61051 宣 61050 宣 61049

浴押ベルト

板 華 品質:ポリエステル100% サイズ:80x260cm



板 61044 板 61043 華 61042 華 61041

袴天帯

尾 品質:ポリエステル・レーヨン・生絹糸使用
サイズ:50x200cm



尾 61052



尾 61053

はちまき

界 (芯無し) 品質:絹100% サイズ:70x260cm



界 61048 界 61047 界 61046 界 61045

平 (芯入り) 品質:絹100%
サイズ:7.50x200cm



平 61059 平 61058

音 (芯無し) 品質:絹100%
サイズ:70x260cm



音 61057 音 61056

起 (芯無し) 品質:絹100%
サイズ:80x200cm



起 61055 起 61054

カラーベルト

解 品質:ポリエステル・レーヨン・生絹糸使用
サイズ:40x190cm



解 61067 解 61066

末 品質:絹100%
サイズ:30x200cm



末 61065

縫 品質:絹100%
サイズ:30x200cm



縫 61064 縫 61063

催 品質:ポリエステル90% ナイロン10%
サイズ:1.50x200cm



催 61062 催 61061 催 61060

はちまき

祥天帯

寺 限定品

サイズ: 7cm x 260cm



寺 61077

明

サイズ: 6.5cm x 260cm



明 61076

昭

限定品

サイズ: 7cm x 260cm



昭 61075 昭 61074 昭 61073 昭 61072 昭 61071

船

サイズ: 7cm x 260cm



船 61085 船 61084 船 61083 船 61082

封

サイズ: 7cm x 260cm



封 61081 封 61080 封 61079

寛

サイズ: 6cm x 260cm



寛 61078

団

(芯入り)

品質: 絹100%
サイズ: 8cm x 160cm



団 61093 (黒) 団 61092 (紺) 団 61091 (紺) 団 61090 (黒)

原

(芯無し)

品質: 絹100%
サイズ: 8.5cm x 230cm



原 61089 (黒) 原 61088 (紺) 原 61087 (紺) 原 61086 (紺)

格

(芯入り)

品質: 絹100% サイズ: 8cm x 255cm



格 61102 (紺) 格 61101 (茶) 格 61100 (黒)

誌

(芯無し)

品質: 絹100% サイズ: 6.5cm x 160cm



誌 61099 (茶) 国 61098 (紺) 国 61097 (紺) 国 61096 (黒) 国 61095 (茶)

国

(芯入り)

品質: 絹100% サイズ: 7.5cm x 260cm

共

品質: 絹100%
サイズ: 4.5cm x 120cm



共 61094

手甲

要 61113 (茶押し)
要 61112 (茶押し)
要 61111 (茶押し)

駐 61116 (黒) サイズ/M・L・LL
鞆 61115 (白) (刺子)
努 61114

限定品 任 61117 (黒) (生地・刺子・刺繍入り)

手甲サイズ

	甲	A	B	C	仕様
要	13	21	29		ワンタテブ
駐	14.5	22	31		ワンタテブ
鞆	11	20	26		6枚こはぜ
	M		18	25	
駐	L	13	19	26.5	6枚こはぜ
	LL		21.5	28.5	
任	15	21	31.5		ワンタテブ

花笠 佐 サイズ: 直径 30cm

佐 61123
佐 61122
佐 61121

花笠 菅 サイズ: 直径 35cm

いぐさおどり笠 渡 サイズ: 直径 40cm 材料: いぐさ

花笠 笠 サイズ: 直径 34cm 材料: 菅

花笠 種 サイズ: 直径 34cm

菅 61127
渡 61126
笠 61125
種 61124

ポシェット

係

品質：表、ポリ塩化ビニル100% 裏、綿100%
サイズ：タテ20cm×ヨコ17cm 紐の長さ：約10cm



係 61135

係 61134

係 61133

係 61132

係 61131

刻

品質：綿100% サイズ：15cm×15cm(547番地)・約11cm
※フタスナー開閉式

限定品



(青編・正藍染)
刻 61142



(青編・刺子正藍染)
刻 61141

釣

品質：綿100% サイズ：15cm×15cm 紐の長さ：約14cm
◆裏は綿使用 ※フタスナー開閉式

限定品



釣 61153



釣 61152



釣 61151



釣 61159



釣 61158



釣 61157



釣 61156



釣 61155



釣 61154

ワンタッチ祭りはちまき (千代結び)

挿

品質：綿100% 巾約3cm マスクテープで調整して下ろし



挿 61165 ↑



挿 61164 ↑



挿 61163 ↑



挿 61162 ↑



挿 61161 ↑



挿 61170



挿 61169



挿 61168



挿 61167



挿 61166

足にピッタリ!! 快適にフィット!

祭り用にも最適!!

健 サイズ (cm) (男女共用)

23, 23.5, 24, 24.5
25, 25.5, 26, 26.5
27, 28, 29



エアースタックフィット



健 サイズ (cm) (男女共用)

23, 24, 24.5
25, 25.5, 26
26.5, 27, 28



祭はだし足袋



次 サイズ (cm) (男女共用)

22.5, 23, 23.5, 24, 24.5
25, 25.5, 26, 26.5
27, 28, 29



祭白足袋クッション貼付

靴ズレ防止!

祭足袋の下に履いて下さい。

洗

品質: 綿・アクリル・ポリエステル・ポリウレタン

★サイズ (cm)

S	23~25
M	24~26
L	26~28



祭足袋ソックス

お祭りきんちゃく

飛
 サイズ：竹かご 縦約 8cm
 底の幅 10cm
 マチ約 4cm



飛 61197

鈴 限定品

動 (子供用) **運 (大人用)**
 ひもの長さ：約 197cm
 鈴の大きさ：約 3cm
 ひもの長さ：約 112cm
 鈴の大きさ：約 3.5cm
 巾着の部分は色が薄くなる場合がございます



動 61196 (紫)
 動 61195 (赤)
 運 61194 (紫)
 運 61193 (赤)

まつり履

政
 政 61192



品名：表：ビニール、裏：ゴムソール
 サイズ：25.5cm×10.5cm

まつり履

常
 常 61191



品名：表：ゴムソール
 サイズ：25.5cm×10.5cm

雪駄

耕 品名：表/ビニール、底/スポンジ



耕 61203

★サイズ(cm)

M	24.0~25.0
L	26.0~27.0
LL	29.5

科 品名：表/ビニール、底/スポンジ



科 61202

★サイズ(cm)

M	24.0~25.0
L	26.0~27.0
LL	29.5

倫 品名：表/ビニール、底/スポンジ



倫 61201

★サイズ(cm)

M	24.0~25.0
L	26.0~27.0
LL	29.5

部
 品名：表/ビニール、裏/スポンジ
 サイズ：底 24.5cm×9.4cm
 LC 26cm×10.4cm



部 61208

塩
 品名：表/ビニール、裏/ウレタン(7枚重ね)
 サイズ：25.5cm×10.5cm



塩 61206
 塩 61207

南
 品名：表/ビニール、裏/スポンジ
 サイズ：25.5cm×10.5cm



南 61205
 南 61204

草履

分 品名：表/ビニール、底/スポンジ
 サイズ：23.5cm×8.5cm



分 61212

追 品名：表/ビニール、底/スポンジ
 サイズ：24cm×8.5cm



追 61211
 追 61210

送 品名：表/ビニール、底/ウレタン
 サイズ：24cm×8.5cm



送 61209

ストレッチ足袋

使

品質：ナイロン100% フリーサイズ (22.5cm~24.5cm)



使 61223
(ラインストーン付)

使 61222
(ラインストーン付)

使 61221
(ラインストーン付)

使 61227
(刺繍入)

使 61226
(刺繍入)

使 61225
(刺繍入)

使 61224
(刺繍入)

ドライフィット足袋

始

裏地は裏レースフルパターンの使用

品質：表ナイロン100%
裏・底：ポリエステル100%
(内側)綿52% ポリエステル48%

★サイズ(cm)

S	21.5~22
M	22.5~23
L	23.5~24
LL	24.5~25



始 61232

ベタつきや
水濡れに
強い作り

レース足袋

軽

品質：表・裏・底：ポリエステル100%
(内側)綿52% ポリエステル48%

★サイズ(cm)

S	21~21.5
M	22~22.5
L	22.5~23.5
LL	24~24.5



軽 61231

白足袋(4枚こぼせ)

盤



盤 61243

★サイズ(cm) S:22,22.5,
23,23.5,24,24.5,
25,25.5,26,26.5,
27,28

足袋カバー(くちゴム深型)

井

品質：ナイロン100%



井 61242

★サイズ(cm)

S	22.5~23
L	23.5~24.5
LL	25~25.5
LLL	26~27

踊り用足袋(5枚こぼせ)

P

品質：表地：裏・底：綿100%
裏・底：ポリエステル100%



P 61241

★サイズ(cm)

S	21.5~22
M	22.5~23
L	23.5~24.5
LL	24.5~25.5
LLL	26~27

紺足袋(4枚こぼせ)黒布底

雄

品質綿100% ★サイズ(cm)24,24.5,25,25.5,
26,26.5,27,28



雄 61246

紺足袋(4枚こぼせ)

連



連 61245

★サイズ(cm) S:15,16,
17,18,19,20,21,22,
23.5,25,25.5,26,
26.5,27,27.5,28,
28.5,29,30

黒足袋(4枚こぼせ)

律



律 61244

★サイズ(cm) S:15,16,
17,18,19,20,21,22,
22.5,23,23.5,24,
24.5,25,25.5,26,
26.5,27,28

日田下駄
(日本製)

写

サイズ: 長さ24cm×幅10.7cm×高さ4.2cm
台杉



写 61254



写 61253



写 61252



写 61251

守

サイズ: 長さ24cm×幅9.5cm×高さ4.2cm
台杉



守 61258



守 61257

受

サイズ: 長さ24cm×幅10.5cm×高さ4.2cm
台杉



受 61256



受 61255

州

サイズ: 長さ26.5cm×幅10.7cm×高さ4.2cm
台杉



州 61262



州 61261



州 61260



州 61259

向

サイズ: 長さ26.5cm×幅10.7cm×高さ4.2cm
台杉



日向系
向 61264

日向系
向 61263

※写真は実物と色合いが異なる場合がございます。



世 61302 (反物)
身 61302② (男性用M)
身 61302③ (男性用L)
(帯-氏 63235)



世 61301
(反物)
身 61301①
(女性用)
(帯-豆 62561)

世	
品質: 綿 100%	<反物>
身	
品質: 綿 100%	<お仕立上り>
お仕立上り寸法	
女性用	
身丈	165cm
袖	57cm
袖丈	49cm
男性用	
身丈	165cm (L: 175cm)
袖	57cm
袖丈	49cm



世 61305
(反物)
身 61305①
(女性用)
(帯-豆 62564)



世 61304
(反物)
身 61304①
(女性用)
(帯-豆 62562)



世 61303
(反物)
身 61303①
(女性用)
(帯-豆 62561)



世 61310
(反 物)
身 61310①
(女性用)
(帯-帯 62568)



世 61307
(反 物)
身 61307①
(女性用)
(帯-豆 62561)



世 61306
(反 物)
身 61306①
(女性用)
(帯-豆 62563)



世 61309 (反 物)
身 61309② (男性用男)
身 61309③ (男性用女)
(帯-既 63226)

お仕立上り寸法

女性用	
身丈	165cm
袖	87cm
袖丈	49cm
男性用	
身丈	①M-140cm ②L-145cm
袖	87cm
袖丈	49cm



世 61308
(反 物)
身 61308①
(女性用)
(帯-豆 62563)



植 61312
(帯-豆 62562)



植

品質 絹 100%
<お仕立上り>

身丈	165cm
袖丈	48cm
裄	60cm

植 61311
(帯-琴 62567)



植 61314
(帯-琴 62566)



植 61313
(帯-苜 62565)

圖

品質：絹100%
＜お仕立上り＞

身丈	163cm
袖丈	49cm
桁	68cm



限定品

圖 61324



圖 61323

竹かご市着

限定品

品質：絹
方子竹、生地絹100%



隣 61322

（身丈約150cm
口寸約22cm×高さ約16cm）



隣 61321

（身丈約130cm
口寸約20cm×高さ約11cm）

しじら織ゆかた

族

品質：絹100%
身：140cm 肩口：42cm
＜反巻＞

整

品質：絹100%
＜お仕立上り＞



お仕立上り寸法

サイズ	身丈	桁	袖丈
②男性用①	140cm	70cm	49cm
③男性用①	145cm	70cm	49cm

族 61327 (反巻)
整 61327② (男性用①)
整 61327③ (男性用①)
(帯-各 83311)

族 61326 (反巻)
整 61326② (男性用①)
整 61326③ (男性用①)
(帯-各 83230)

族 61325 (反巻)
整 61325② (男性用①)
整 61325③ (男性用①)
(帯-氏 83234)

きぬずれゆかた

限定品

(お仕立上り) ■本染め(注染)

■3枚の注文あめのゆかたです。
同色、同じ柄のゆかたは必ずしも揃っていません。



森 61333



森 61332



森 61331

森	
品質:綿 100%	<お仕立上り>
身丈	163cm
袖丈	49cm
柄	68cm

帖	
品質:綿 100%	<お仕立上り>
身丈	163cm
袖丈	49cm
柄	68cm

智	
品質:綿 100%	<お仕立上り>
身丈	163cm
袖丈	49cm
柄	68cm

湖	
品質:綿 100%	<お仕立上り>
身丈	163cm
袖丈	49cm
柄	68cm



湖 61337



湖 61336



智 61335

竹かご巾着
[別 61322]
P78



帖 61334

変わり織地お揃いゆかた

限定品

■本染め(注染)

■伝統の注染ゆかたのゆかたです。
 神戸、型つみかたの事をご了承ください。



姉 61342
 (反物)

(男帯一組 63332)
 生地・先染綿縮



姉 61341
 (反物)

生地・先染綿縮



姉

品質：絹 100%
 生地：先染綿縮
 <反物>

紬

品質：絹 100%
 生地：先染綿縮
 <反物>

芳

品質：絹 100%
 生地：先染綿縮
 <反物>

生地・先染綿縮

芳 61345
 (反物)



生地・先染綿縮

紬 61343
 (反物)



生地・先染綿縮

紬 61344
 (反物)



日 61352
(反物)
(帯一帯 63199)

日 61353
(反物)

祭

品質：絹 100%
<反物>

招

品質：絹 100%
<お仕立上り>



祭 61351 (反物)
招 61351 ① (女性用)
招 61351 ② (男性用M)
招 61351 ③ (男性用L)

お仕立上り寸法

サイズ	長さ	巾	袖丈
女性用①	142cm	85cm	45cm
男性用M	140cm	95cm	45cm
男性用L	145cm	95cm	45cm

(絹100%)

■注染染め

■この紙の注染染めのゆかたです。
同柄、型どりが出来る事をご了承下さい。



日
品質：絹 100%
<反物>

日 61357



日 61356
(反物)



日 61355
(反物)
(帯一帯 63196)



日 61354
(反物)

お揃いゆかた

限定品

(お仕立上り)

■別の仕立方によりカタログと異なる場合がございます。

お仕立上り寸法

女性用	
身丈	160cm
袖丈	66cm
裾丈	49cm

男性用	
身丈	(S/M) 140cm (L) 145cm
袖丈	66cm
裾丈	48cm

瀬

品質：絹 100%
<お仕立上り>

輪

品質：絹 100%
<お仕立上り>



輪 61362①
(女性用)

輪 61362②
(男性用S)

輪 61362③
(男性用L)



瀬 61361①
(女性用)



色 61366
(反物)

須 61366①
(女性用)

(帯一足 63133)



色 61365
(反物)

須 61365①
(女性用)



色 61364
(反物)

須 61364①
(女性用)

(帯一足 63170)

色 61363
(反物)

須 61363①
(女性用)



色

品質：絹 100%
<反物>

須

品質：絹 100%
<お仕立上り>

お仕立上り寸法

女性用	
身丈	160cm
袖丈	66cm
裾丈	48cm

限定品

(お仕立上り)

■表の仕立上りによりカタログと違う場合がございます。

戸

品質：綿100%
＜お仕立上り＞



戸 61373①
(女性用)

戸 61374①
(女性用)



戸 61371①
(女性用)
(帯一帯 63199)

戸 61372①
(女性用)



お仕立上り寸法

女性用	
着丈	145cm
袖	44cm
裾丈	46cm

男性用	
着丈	M-140cm L-145cm
袖	44cm
裾丈	46cm



戸 61376①
(女性用)

戸 61376②
(男性用M)

戸 61376③
(男性用L)



戸 61375①
(女性用)

戸 61375②
(男性用M)

戸 61375③
(男性用L)



戸
品質：綿 100%
＜お仕立上り＞

お仕立上り仕様

女性用	
長さ	160cm
寸	66cm
袖丈	48cm
男性用	
身長	2M-140cm
身長	3L-140cm
寸	66cm
袖丈	48cm



戸 61380①
(女性用)



戸 61379①
(女性用)



戸 61377②
(男性用)
戸 61377③
(男性用)
(帯一巻 63294)



戸 61378①
(女性用)



戸 61382①
(女性用)
戸 61382②
(男性用)
戸 61382③
(男性用)
(帯一巻 63277)



戸 61381①
(女性用)
戸 61381②
(男性用)
戸 61381③
(男性用)
(帯一巻 63272)
(女帯一巻 63203)



お揃いゆかた

長板染ゆかた

お揃いのゆかたは異なる染めゆかたで、柄は異なる染めゆかたです。



応
品質：絹100%
<反物>

応 61393
(反物)

応 61394
(反物)

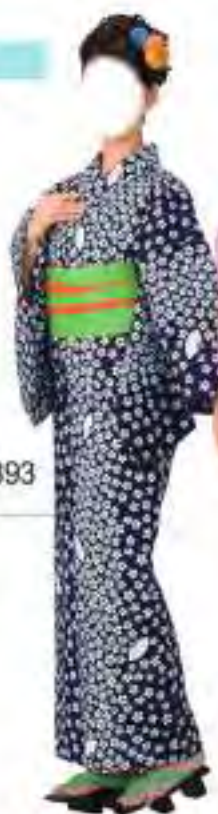

応 61392
(反物)



応 61391
(反物)
(帯一様 63202)

無地染ゆかた

■ ツートンお仕立上り

「お揃いのゆかた」は、お揃いのゆかたです。お揃いのゆかたです。



仙 61401
(女性用)

■ お揃い完全



清 61405↑
(反物)

清 61404↑
(反物)

清 61403↑
(反物)

清 61402↑
(反物)



清 61409(清帯)
(反物)



清 61408
(反物)



清 61407
(反物)



清 61406(帯)
(反物)

清

品質：絹100%
巾：38cm
<反物>

仙

品質：絹100%
<お仕立上り>

お仕立上り寸法

女性用	
身長	165cm
胸	88cm
袖丈	40cm

「お揃いのゆかた」は、お揃いのゆかたです。お揃いのゆかたです。

本絵羽ゆかた

※この表紙および本文の掲載のものはすべて商品として売場の裏面に表示したものが、
 商品として加工されたものであります。また、写真と異なる場合があります。

大

品質・絹100%

東

品質・絹100%
 <お仕立上り>

※注意
 絵柄は、生地の種類や染色加工などで異なります。



大 62001 (反物)
 東 62001① (女性用)
 東 62001② (男性用M)
 東 62001③ (男性用L)

(通称)



大 62002 (反物)
 東 62002① (女性用)
 東 62002② (男性用M)
 東 62002③ (男性用L)

(通称)
 (男帯-夏 63277)



◆ゆかた(絹商品)の洗濯方法◆

- ・水洗いで、洗剤は中性洗剤をご使用下さい。
- ・漂白剤および蛍光剤の入った洗剤のご使用やドライクリーニングは、色落ちの原因となりますので、おやめ下さい。
- ・熱湯で洗ったり、酢などをに入れて洗わないで下さい。
- ・洗い終わったら水分をすすぎ洗いをして、すぐに干して下さい。水に濡したままや、絞ったまま放置しますと、白場に色が残ることがありますのでご注意ください。
- ・反物でお直し上げのお客様は、洗濯表示を必ず付けてお仕立て下さい。

お仕立上り寸法

サイズ	身丈	袖丈	巾	前巾	後巾
①女性用	160cm	49cm	65cm	25cm	30cm
②男性用M	140cm	49cm	65cm	25cm	30cm
③男性用L	145cm	49cm	65cm	25cm	30cm

※1 袖丈60cmに変更します。
 ※2 袖丈67cmに変更します。

※生地の仕上げの条件によって、1cm前後のゆけ幅みがある場合がございます。また、お仕立上の商品は時期によって品切れになる場合がございますので、お早めにご注文ください。

本絵羽ゆかた

江戸時代中期に流行した羽織と袴の組み合わせから生まれた、本格的な浴衣の一種。本絵羽ゆかたは、本格的な浴衣の一種で、本格的な浴衣の一種です。



大 62004 (反物)
東 62004① (女性用)
東 62004② (男性用材)
東 62004③ (男性用L)

(濃紺)
(男帯一夏 63272)



大 62003 (反物)
(濃紺)
(男一夏 63276)



大

品質：絹100%
<夏物>

東

品質：絹100%
<お仕立上行>

京

品質：絹100%
<夏物>



大62007 (反物)
(黒)



京 62006 (反物)



大 62005 (反物)
(濃紺)
(男一夏 63170)



大 62009 (反 物)



大 62008 (反 物)
 東 62008 ① (女性用)
 東 62008 ② (男性用M)
 東 62008 ③ (男性用L)

(濃紺)



大

品数：共100%
 <反物>

東

品数：共100%
 <右仕立上り>

大 62011 (反 物)
 東 62011 ① (女性用)
 東 62011 ② (男性用M)
 東 62011 ③ (男性用L)

(濃紺) (男帯一丈 63276)



大 62010 (反 物)
 東 62010 ① (女性用)

(濃紺)

(帯一丈 63199)



本絵羽ゆかた

5尺幅以上より大巾の糸100%反以上を素材として生地が裏面に通じた本絵羽ゆかた。高品質の生地を使用し、丁寧な縫製により、上品な仕上がりを実現しています。

大
品質：綿100%
<反物>

束
品質：綿100%
<お仕立上り>



大 62013 (反物)



大 62014 (反物)
東 62014① (女性用)
(濃紺)



大 62012 (反物)
(黒)



大 62016 (反物)
東 62016① (女性用)
東 62016② (男性用A)
東 62016③ (男性用B)
(濃紺)
(男帯一帯 63291)



大 62015 (反物)





大 62018 (反物)
 東 62018① (女性用)
 東 62018② (男性用男)
 東 62018③ (男性用女)



大 62017 (反物)
 東 62017① (女性用)
 東 62017② (男性用男)
 東 62017③ (男性用女)



京
 正絹・絹100%
 <反物>

有
 正絹・絹100%
 <反物仕立上り>



京 62020 (反物)
 有 62020① (女性用)
 有 62020② (男性用男)
 有 62020③ (男性用女)



京 62019 (反物)
 有 62019① (女性用)
 有 62019② (男性用男)
 有 62019③ (男性用女)



京

品質100%
＜反物＞



京 62023 (反物)
(番一竹 63168)



京 62022 (反物)
(番一松 63133)



京 62021 (反物)



京 62026 (反物)
(番一竹 63162)



京 62025 (反物)
[漆樹]
(番一竹 63164)



京 62024 (反物)

★五尺三寸半の長尺、長尺の羽ゆかた
長尺絵羽ゆかた

蘭
品質：絹 100%
<反物>

川
品質：絹 100%
<反物>



蘭 62028 (反物)
(帯-松 63144)



柳
品質：絹 100%
<反物>

柳 62027 (反物)
(帯-夏 63274)



川 62031 (反物)
(帯-松 63133)



蘭 62030 (反物)
(帯-松 63136)



蘭 62029 (反物)
(帯-緑 63200)

本絵羽ゆかた

本絵羽夏きもの

生地／夏用ポリエステル

ゆかたに通じた清涼素材を使用し、肌心地よいシャリ感が楽しめます。ご家庭で洗えて、アイロン掛けはおりません。軽くすれ、シワの心配は不要です。

※必ず洗濯表示に従って取り扱いをお願いします。お洗濯の際は、糊とは異なりますのでお取り扱い下さい。

涼

品質：ポリエステル 100%
＜反物＞



涼 62032 (反物)
(帯一松 63140)



涼 62033 (反物)
(帯一松 63131)



涼 62036 (反物)
(帯一松 63140)



涼 62035 (反物)



涼 62034 (反物)
(帯一松 63180)

変り織り本絵羽ゆかた

鉾

起敷：ポリエステル 20%
綿 70%
<反物>



油乾性に優れて、
型くずれ、シワの心配は
不要です。
ご家庭で洗える
清涼感のある素材です。



鉾付 実物大

鉾 62038 (反物)
(縮緬)



伯

起敷：綿 100%
生地：先染黒縮
<反物>



数量限定
80

伯 62037 (反物)



生地、先染黒縮

鉾 62040 (反物)



鉾 62041 (反物)



※女性用には立てる縮緬は
身丈が長めに設定されています。

鉾 62039 (反物)
(縮)



限定品

本絵羽ゆかた



所 62053 (反物)
[帯一棧 63200]



所 62052 (反物)
[帯一棧 63135]

速 62051 (反物)



後 62056 (反物)
[帯一棧 63131]



後 62055 (反物)
[帯一棧 63144]



所 62054
(反物)

- 速
品質：絹100%
<反物>
- 所
品質：絹100%
<反物>
- 後
品質：絹100%
<反物>

待

<反物>品質:絹100%

談

<反物>品質:絹100%

P96-97の特印談印は20反以上偶数にて反物ご注文承ります。(型代は掛かりません。)又、反物・お仕立て納期についてはお問合わせ下さい。

オリジナル 絵羽ゆかた 作りませんか!

カタログの柄に文字やロゴ等を入れる事もできます。また新規にデザイン構成させていただきます。ラフ原稿等があればお気軽にお尋ね下さい。下記展開図を拡大コピーしてご利用ください。

ゆかた・絵羽展開図

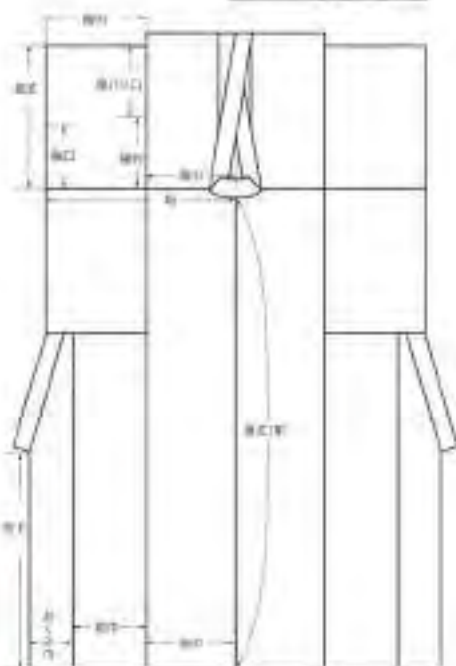

待 62071



待 62072



談 62073



待 62077



待 62074



待 62078



談 62075



談 62079



談 62076



きぬずれ跡衣裳

裾引

綾

品質：ポリエステル100%
＜お仕立上り＞

霧

品質：ポリエステル100%
＜お仕立上り＞

杉

品質：ポリエステル100%
＜お仕立上り＞

長さ (着上り)	約1204cm
袖丈	59cm
裾	68cm

■裾は貼り紙で承ります。
(お取柄)



霧 62102



杉 62103
(帯一枚 63035)



綾 62101

暮

品番：ポリエステル100%
＜お仕立上り＞

身丈 (肩上)	約204cm
袖丈	53cm
裾	68cm

暮 62105
(暮一着 63005)

暮 62104



露 62107



露 62106
(暮一着 63003)

露

品番：ポリエステル100%
＜お仕立上り＞

身丈 (肩上)	約204cm
袖丈	53cm
裾	68cm



露

品質：ポリエステル 100%
 <お仕立上り>

身丈 (着より)	約204cm
袖丈	53cm
裾	66cm

露 62108



限定品

好

品質：ポリエステル 100%
 <お仕立上り>

身丈 (着より)	約204cm
袖丈	65cm
裾	68cm

- インクジェット加工
- サテン生地使用

好 62110

(主な帯一枚 63143)



快

品質：ポリエステル 100%
 <お仕立上り>

快 62109

(帯一枚 63033)

きぬずれ踊衣裳

腰下 品質ホルイエステル100%



鏡 62122
＜お仕立上り＞



丹 62121
＜お仕立上り＞



通 62124
＜お仕立上り＞



滝 62123
＜お仕立上り＞



両 62126
＜お仕立上り＞



通 62125
＜お仕立上り＞

越絵羽



優
品質：ポリエステル100%
＜無縫＞

優 62133
(第一舟 63158)



優 62132
(第一星 63171)



優 62131
(第一西 63016)



優 62136
(第一出 63177)



優 62135



優 62134



協 62139
(帯一巻 63149)

協 62138



優 62137



優

品質：ポリエステル100%
<反物>

協

品質：ポリエステル100%
<反物>

宋

品質：ポリエステル100%
<反物>



宋 62142



宋 62141
(帯一巻 63274)



協 62140
(帯一巻 63197)

沢

品質：ポリエステル100%
＜反物＞

菱

品質：ポリエステル100%
＜反物＞

房

品質：ポリエステル100%
＜反物＞



菱 62145
(帯一重 63273)



菱 62144
(帯一重 63171)



沢 62143
(帯一松 63136)



房 62148



房 62147



菱 62146
(帯一重 63173)

きぬずれ踊衣装

仕立上り箔押絵羽 (胴抜仕立)



斉 62151 (仕立上り)
(帯一枚 63145)

斉 62152 (仕立上り)
(帯一枚 63139)



斉

品質：ポリエステル100%・裏布
＜全仕立上り＞

身長	約 163cm
袖丈	約 49cm
肩	約 57.5cm

越絵羽



桜 62163



桜 62161
(帯一枚 63198)

桜 62162



桜

品質：ポリエステル100%
＜裏布＞

君

品質：ポリエステル 100%
＜反物＞

修

品質：ポリエステル 100%
＜女性用仕立上り＞

袖印：女性用 サイズ・広特

身長	165cm
袖丈	49cm
袖	66cm



君 62164 (反物)
修 62164① (女性用仕立上り)
(帯一松 63138)



君 62165 (反物)
修 62165① (女性用仕立上り)



君 62167 (反物)
修 62167② (男性用明抜仕立上り)
修 62167③ (男性用明抜仕立上り)



君 62166 (反物)
修 62166① (女性用仕立上り)
(帯一松 63143)

袖印：男性用 サイズ

	寸M	寸L
身長	140cm	145cm
袖丈	46cm	49cm
袖	66cm	70cm

金銀箔使用製品
お取り扱い上のご注意

- 金銀箔については染物のお取り扱い
での染色はございません。
但し、染物柄に使用の場合は、糊類と
ナフタリンの使用はお避け下さい。
また、漂白剤（漂白剤、漂白剤、漂白剤）
を使用すると色落ちや変色する
ことがあるのでご注意ください。
- 乾燥アイロン及び、蒸気アイロンは
金銀箔を傷めますので、お避けにな
らぬ下さい。
- 金銀箔の部分に汚れやシミが付いて
クリーニングをされる場合は、さら
おの取り扱いに書かれたクリーニング
タグや、お手紙になりましたお返しの
届くことをお祈りいたします。

きぬずれ踊衣裳
縮子手ぼかし染



夢
(手ぼかし染)
品質：ポリエステル100%
<反物>

夢 62173 (反物)

■縮子生地使用



裕 62171 (反物)
泊 62171① (女性用仕立上り)
黒色ぼかし八掛付
(帯一枚 63132)

裕 62172 (反物)
泊 62172① (女性用仕立上り)
青色ぼかし八掛付
(帯一枚 63134)

■縮子生地使用



裕

品質：ポリエステル100%
<反物>

泊

品質：ポリエステル100%
<お仕立上り>

縮子生地(ぼかし八掛付)・色柄
(女性用サイズ)

身長	約160cm
袖丈	約49cm
肩	約65cm

■縮子生地使用



迎 62184



迎 62183



迎 62182
(帯一枚 63254)

迎 62181
(帯一枚 63254)



迎

品質：ポリエステル100%
巾40cm
<反物>

越手描き染

手描きのため、お屏の場合は多少色や
細かい柄が変わる事をご了承下さい。

仕立上り
越絵羽



形

品質：ポリエステル100%
＜全仕立上り＞

女性用・広袖・裾袂仕立

身長	165cm
袖丈	45cm
着	60cm

形 62193 (仕立上り)
(帯一枚 63131)



形 62191 (仕立上り)
(帯一枚 63201)

形 62192 (仕立上り)
(帯一枚 63134)



仕立上り
組合せ小紋着物

燈 62196
(仕立上り)

描

品質：ポリエステル100%
＜全仕立上り＞

燈

品質：ポリエステル100%
＜全仕立上り＞

女性用・広袖・裾袂仕立

身長	165cm
袖丈	45cm
着	60cm



燈 62195 (仕立上り)
(帯一枚 63185)



描 62194
(仕立上り)



きぬずれ踊衣裳

越絵羽 (胸抜仕立)

数量限定品

在庫在庫がなくなる次第終了します。



目 62202
(仕立上り)
(帯一松 63134)



目 62201
(仕立上り)
(帯一西 63016)



目 62203 (仕立上り)

目

品質：ポリエステル 100%
<お仕立上り>

女性用サイズ・広袖

長さ	165cm
袖丈	49cm
幅	88cm



目 62205 (仕立上り)
(帯一松 63136)



目 62206 (仕立上り)



目 62204 (仕立上り)
(帯一松 63142)

■絹光生地使用

箔小紋着尺



葉 62215(銀箔) ↑



葉 62214(金箔) ↑



柏 62213(金箔) ↑



葉 62218(金箔)



葉 62217(金箔)



葉 62216(金箔)

柏

価格 | 作り直しサイズ 100%
<夜着>

葉

価格 | 作り直しサイズ 100%
<夜着>



柏 62212(金箔)

葉 62211(金箔)

(第一舟 63195)

万祝衣裳

数量限定品

(ひとえ仕立)

贈

価格 | 作り直しサイズ 100%
サイズ | 身丈 140cm
<未仕立上り>



贈 62222



贈 62221

金銀箔使用製品
お取り扱い上のご注意

- 当製品について洗滌機のお取り扱いの要否はございません。但し、乾拭きご使用の際は、襟元とアフリカの部分はお避け下さい。また、裾分け(ゴム製品、新調縫がスチール)を曲んだ物に刺れると変色することがありますのでご注意ください。
- 高級アイロン及び、高級アイロンは金銀箔を傷めますので、お気にならぬ下さい。
- 金銀箔の部分に汚れやシミが付いてクリーニングをされる場合は、まもの取り扱いに慣れたクリーニング店や、お求めになりましたお店にご相談されることをおすすめ致します。

手染小紋着尺

きぬずれ踊衣装



節 62233



節 62232



節 62231
(帯一枚 63133)



節 62236



節 62235



節 62234

節

品質：ポリエステル100%
<在庫中>

様

品質：ポリエステル100%
<在庫中>



節 62239
(帯-松 63132)



節 62238
(帯-松 63136)



節 62237



様 62242
(帯-菱 63172)



様 62241
(帯-松 63139)

様 62240



きぬずれ跡衣裳
手染・お好み小紋着尺



様 62246



様 62245
(帯一星 63174)



様 62244
(帯一竹 63166)



様 62243



苑 62254



苑 62252
(帯一白 63016)

苑 62253



様

品質：ポリエステル100%
<産物>

苑

品質：ポリエステル100%
<産物>



苑 62251
(帯一竹 63165)



苑 62258
(帯一松 63144)

苑 62257
(帯一黒 63151)



苑 62255

苑 62256
(帯一星 63173)



苑 62262
(帯一松 63140)

苑 62261



苑 62260

苑 62259
(帯一竹 63168)





深 62271
(帯-松 63131)



苑 62264



苑 62263

苑

品質：半信(エスド) (100%)
<反物>

深

品質：半信(エスド) (100%)
<反物>



深 62273
(女帯-松 63131)
(男帯-夏 63274)



深 62272
(帯-夏 62562)

ぼかし小紋着尺



■福光生地使用

芝 62282



■福光生地使用

芝 62281
(帯-松 63136)



深 62275
(帯-夏 63275)



深 62274
(帯-松 63145)



朝 62285
(帯-賢 63217)

芝

品質：ポリエステル100%
＜反転＞

朝

品質：ポリエステル100%
＜反転＞



朝 62284
(帯-舟 63196)



朝 62283
(帯-松 63147)

かつぎ

かけ仕立



式

品質：ポリエステル100%
＜お仕立上り＞

身丈	150cm
袖丈	53cm
巾	66cm



炎 62303
(かけ仕立)



式 62301 (かけ仕立)



式 62302 (かけ仕立)



炎 62305 (かけ仕立)



炎 62304 (かけ仕立)

炎

品質：ポリエステル100%
＜お仕立上り＞

身丈	160cm
袖丈	53cm
巾	66cm

かつぎ

かけ仕立



無地かつぎ

岸

品質：ポリエステル 100%
<かけ仕立上り>

身丈	140cm
袖丈	53cm
肩	48cm



岸 62307 (かけ仕立) 白無地



岸 62306 (かけ仕立) ピンク無地



岸 62309 (かけ仕立) 紫無地



岸 62308 (かけ仕立) ブルー無地

玉

品質：ナイロン 100%
<かけ仕立上り>

身丈	160cm
袖丈	51cm
肩	49cm

限定品



玉 62311 (かけ仕立)



玉 62310 (かけ仕立)

オーガジー上衣

きぬずれ踊衣裳



肖 62323
(上衣)



肖 62322
(上衣)



肖 62321
(上衣)

身丈	90cm
袖丈	70cm
幅巾	48cm
身幅	60cm

肖

主素材：ポリエステル 100%
＜お仕立上げ＞



肖 62325



肖 62324

すおつ



櫛 62327



櫛 62328

櫛

主要材:ポリエステル100%
〈お仕立上り〉

身丈	60cm
袖丈	92cm
裾	84cm



肖 62326
(上衣)

桜縮光無地染着尺

限定品

柴

品質:ポリエステル100%
〈産物〉

柴 62332 (産物)
(帯一巻 63121)



柴 62331 (産物)
林 62331 ① (女性用仕立上り)
(帯一巻 63109)

■お仕立上り市川縮み染着尺
(産物)

林

品質:ポリエステル100%
〈お仕立上り〉

女性用着物サイズ
(ひとえ仕立) 広袖

身丈	160cm
袖丈	80cm
裾	68cm



きぬずれ踊衣裳

ツートーンお仕立上り

越無地染着尺



訳 62343



訳 62342



訳 62341



訳 62346



訳 62345



訳 62344



訳 62349



訳 62348



訳 62347



訳 62350(黒)

訳

品質：ポリエステル100%
＜反物＞

満

品質：ポリエステル100%
＜お仕立上り＞

女性用ひとまはし(はもれ)

長さ	165cm
袖丈	49cm
肩	60cm

満 62340
(帯一舟 63198)



ご希望により訪問の中からお好みの配色の組合せにて
個数単位でお仕立てできます。お問い合わせ下さい。

特別価格
限定品

重

品質：ポリエステル100%
＜反物＞



重 62354



重 62353



重 62352



重 62351



重 62358



重 62357



重 62356



重 62355



きぬずれユニフォーム

紋ちりめん無地染着尺

さや形の地紋模様が浮き出た、落ち着いた色合いの無地染着着物地です。

柿

品質：ポリエステル100%



絁丈地紋模様

柿 62363

(反物)



柿 62361

(反物)

柿 62362

(反物)



無地染着尺・着物

(あわせ仕立)

ソフトな手ざわりで裾のぼさのよい高級ちりめん地です。お茶会や御紋をうけて、略礼装としてもご利用下さい。

限定品

金

品質：ポリエステル100%
<反物>

義

品質：ポリエステル100%
<女仕立上り>

女性用 (あわせ仕立) 5種

	身長	袖	地丈
M	150cm	55cm	49cm
L	153cm	58cm	49cm



金 62365

(反物)

義 62367

(女性用仕立上り)



金 62364

(反物)

義 62366

(女性用仕立上り)

シルック[®] 八掛地

桂

品質：ポリエステル100%
サイズ：高さ30cm



桂 62369 桂 62368

小紋着尺・二部式きもの(あわせ仕立)

限定品



久 62372
(反物)
桐 62377
(二部式仕立)

久 62371
(反物)
桐 62376
(二部式仕立)



久

品質: ポリエステル 100%

桐

品質: ポリエステル 100%

裾 サイズ表

上着丈	88cm
袴丈	85cm
袴	67cm
スカート丈	93cm
裾廻り	136cm



久 62375
(反物)
桐 62380
(二部式仕立)



久 62374
(反物)
桐 62379
(二部式仕立)



久 62373
(反物)
桐 62378
(二部式仕立)

一部式きもの(あわせ仕立)

限定品



伸 62382
(仕立上り)

伸

品質:ポリエステル100%



沿 62381
(仕立上り)

沿

品質:ポリエステル100%

各種 サイズ表

上着丈	58cm
袖丈	45cm
背	67cm
スカート丈	96cm
総身長	126cm

一部式無地きもの(ひとえ仕立)

筆

品質:ポリエステル100%

上着丈	58cm
袖丈	45cm
背	67cm
スカート丈	96cm
総身長	126cm



筆 62385
(仕立上り)



筆 62384
(仕立上り)



筆 62383
(仕立上り)

きぬずれユニフォーム

高級ちりめん小紋着尺

生地 / 新合織



嗟
品質：ポリエステル100%

嗟 62393 (反物)

嗟 62392 (反物)

嗟 62391 (反物)



然
寸法文：巾29cm 長さ12.5m
品質：ポリエステル100%

然 62396
(反物)



然 62395 (反物)

紋意匠無地感きもの
松皮菱柄着尺 東レシルック。素材使用



嗟 62394 (反物)

フランス縮小紋着尺

東レシルツク

表材使用

ほのかに浮かび上がる七宝の地紋に、ゆるやかな曲線の帯が交差したエレガントなフランス縮小文様。シルツク生地の中でも特に上品で、軽量・快適性を高めた「表美」生地を使用しております。

寶
サイズ：巾40cm 長さ12m
品質：ポリエステル100%



寶 62404
(反物)



寶 62403
(反物)



寶 62402
(反物)



寶 62407
(反物)



寶 62406
(反物)



寶 62405
(反物)



寶 62401 (反物)

縮ちりめん色無地着尺

東レシルツク

表材使用

夏のあらたまったシフォンや普段使いなどにもおすすすめ。汗ばむ季節にも爽やかにご利用いただけます。

癒
サイズ：巾30cm 長さ12m
品質：ポリエステル100%



癒 62413
(反物)



癒 62410
(反物)



癒 62409
(反物)



癒 62412
(反物)



癒 62411
(反物)

無地染着尺・着物 (ひとえ仕立)

しっかりとした生地と仕立てです。
仕事着等にご活用下さい。



絵 62417
(反物)
巻 62427
(女性用仕立上り)



絵 62416
(反物)
巻 62426
(女性用仕立上り)



絵 62415
(反物)
巻 62425
(女性用仕立上り)



絵 62420
(反物)
巻 62430
(女性用仕立上り)



絵 62419
(反物)
巻 62429
(女性用仕立上り)



絵 62418
(反物)
巻 62428
(女性用仕立上り)

絵

品質：ポリエステル100%

巻

品質：ポリエステル100%

女性用 (ひとえ仕立) 実寸

身長	袖丈	裾丈
M: 160cm	65cm	49cm
L: 165cm	68cm	49cm

絵

品質：ポリエステル100%

巻

品質：ポリエステル100%

女性用（ひと仕立） 丈袴

	身丈	肩	袖丈
M	160cm	65cm	49cm
L	165cm	68cm	49cm



絵 62423

(反物)

巻 62433

(女性用仕立上り)



絵 62422

(反物)

巻 62432

(女性用仕立上り)



絵 62421

(反物)

巻 62431

(女性用仕立上り)

駒紹無地着尺・着物



風 62437

(反物)

澄 62440

(女性用仕立上り)



風 62436

(反物)

澄 62439

(女性用仕立上り)



風 62435

(反物)

澄 62438

(女性用仕立上り)

風

品質：ポリエステル100%

澄

品質：ポリエステル100%

女性用（ひと仕立） 丈袴

	身丈	肩	袖丈
M	160cm	65cm	49cm
L	165cm	68cm	49cm

きぬずれユニフォーム

丹後ちりめん 無地染着尺と白生地



俵 62443(反物)



俵 62442



付 62441

付
品質：ポリエステル 100%
<反物>

俵
品質：ポリエステル 100%
<反物>



御高祖頭巾
かこせ

巧 62444
(圓巾)

巧
サイズ：108cm×200cm
品質：ポリエステル 100%

縮子白生地

山 品質：ポリエステル 100%
巾 38cm



山 62449 山 62448(小菊)

キング縮子白生地

調 品質：ポリエステル 100%
巾 45cm



興 62447

駒紹白生地

派 品質：ポリエステル 100%
巾 38cm



派 62446

一越白生地

阪 品質：ポリエステル 100%
巾 38cm



阪 62445

レース割烹着

丈が長めなので身長の高い方にも対応できます。
お茶会等の水廻り着としてもご利用下さい。
花柄の縫いレース取り合わせです。

配 62452



配 62451



後姿

配

レース割烹着
サイズ：M / L
品質：ポリエステル100%

	M	L
身丈	120cm	130cm
袖丈	45cm	45cm
身幅	50cm	50cm

走 62456



割 62455



襟本撥染加工の生地を使用しております。

配 62454



配 62453



割

品質：ポリエステル85%
綿15%
身丈：120cm 身幅：50cm

走

品質：ポリエステル85%
綿15%
身丈：90cm 身幅：50cm

おしゃれコート

ラッセルレースコート

限定品



架 62463
(ベージュ)



架 62462
(黒)



架 62461
(濃紺)

架

品質	ポリエステル 100%
身長	90cm
袖丈	48cm
柄	無地

欄
品質 レーヨン 66%
ナイロン 34%

身長	100cm
袖丈	46cm

限定品

レースブルゾン



欄 62466



欄 62465

架 62464
(ローズ)



アップルコート(春・秋用)

雨の日のきもの

- ★しなやかで軽快な着心地
- ★優れた撥水効果
- ★洗濯機で丸洗いOK
- ★携帯に便利なコンパクト収納バック付き



襟 62473 襟 62472 襟 62471

襟 62477 襟 62476 襟 62475 襟 62474

■サイズ表

サイズ	S	M1	M2	M3	L
総身長	145~149	149~153	153~157	157~161	161~165
着丈 (前丈)	122 (122+2cm)	126 (126+2cm)	130 (130+2cm)	134 (134+2cm)	138 (138+2cm)
袖	54.4 (54.4+1cm)	55.5 (55.5+1cm)	57 (57+1cm)	58.2 (58.2+1cm)	59 (59+1cm)
袖丈	47.4 (47.4+1cm)				

※サイズ表は規格や実寸によって異なる場合がございます。実際のサイズに近づけています。商品により多少のずれがあります。

襟

品質：ポリエステル100%



四季には、折々の雨がある。降る雨の情を感じる日本の「こころ」が、この「アップルコート」に込められています。なぜか、雨にキモノはよく似合います。

紗布コート(春・夏用)

オリジナルポーチ付

限定品

布 62484



- ★超撥水加工済み
- ★雨の日も安心して着物でお出かけいただけます。
- ★春先などのホコリが多い時にもダスターコートとしてご愛用ください。
- ★携帯に便利なコンパクト収納バック付き



布 62483

布 62482

布 62481

布 62485

布 62484

布

品質：ポリエステル100%

■サイズ表

サイズ	M1	M2	M3	L
総身長	149~153	153~157	157~161	161~165
着丈(前丈)	126(126+2cm)	130(130+2cm)	134(134+2cm)	138(138+2cm)
袖	55.5(127+3cm)	57(127+7cm)	58.2(128+1cm)	59(128+2cm)
袖丈	47.4(122+15cm)			

作務衣

きものパンツ

暑物を着ていても、
自転車に乗ったり
車を運転したり出来る活動しやすい
便利なもんぺ風パンツです。



張 62493
(黒無地)

張 62492

峠 62491

峠

品質：ポリエステル100%

張

品質：ポリエステル100%

サイズ	フリー
肩丈	94cm
袖丈	94cm



しじら織り特有の
「しぼ」による表面効果で、
肌になたつかず、
軽くて涼しい甚平です。

しじら織みじん格子甚平

袷 62507
(黒)

袷

日本製
品質：絹100%
サイズ：M・L・LL



袷 62508(グレー)



袷 62509(紺)

覇 62501
(紺)

覇 62502(ベージュ)



覇 62503(青)



覇 62504(グレー)



覇 62505(茶)

絹と麻のそれぞれの特徴を生かし、
丈夫で吸水性と通気性に優れた、
軽くてさらさらとした肌ざわりの甚平です。

絹麻楊柳甚平

覇

日本製
品質：絹75%・麻25%
サイズ：M・L・LL



覇 62506(黒)

甚平共通仕様

上 袷：左前ポケット
スポーキーエスト・コム
右腰ポケット
前開き：ボタン&ファスナー

◆サイズ別 高さ範囲

	身長	胸囲	ウエスト
M	165~175cm	88~96cm	75~84cm
L	175~185cm	98~104cm	84~94cm
LL	175~185cm	104~112cm	94~104cm

◆サイズ表

	上衣着丈	袖	パンツ丈	股下
M	75cm	55cm	60cm	29cm
L	80cm	59cm	65cm	33cm
LL	85cm	62cm	68cm	35cm

しじら織 小あじろ作務衣

窓 62513
(グレー)



サササラとした感触で、
風通しが心地よい
肌にもさわりのいい
夏の作務衣です。



窓 62514
(紺)



窓 62515
(ベージュ)

窓

日本製
素材:綿 100%
サイズ:M/L/LL

ピンヘッド作務衣

史 62510
(黒)



程よい生地厚で刺きやすい
細かなドットがお洒落な
定番作務衣。



史 62511
(紺)



史 62512
(茶)

史

日本製
素材:綿 100%
サイズ:M/L/LL

三子燃空厚地作務衣

国内屈指の伝統技法「三子燃空」の
高級作務衣です。しっとりとした
艶やかな凹凸感を楽しめる逸品です。

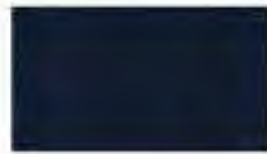

己 62516
(紺)



己 62517
(茶)



己 62518
(緑)



己 62519
(黒)

己

日本製
素材:綿 100%
サイズ:M/L/LL

己 62520
(青)

作務衣共通仕様

上: 前・両袖・左前ポケット
スポンジウエスト・ゴム紐
裾: 紐・左右サイドポケット
前開き・ネック＆フリースター

◆サイズ別 適応範囲

	身長	胸囲	ウエスト
M	165~175cm	88~98cm	76~84cm
L	175~185cm	98~104cm	84~94cm
LL	175~185cm	104~112cm	94~104cm

◆サイズ表

	上着長さ	袖	パンツ丈	裾下
M	77cm	69cm	100cm	68cm
L	80cm	72cm	104cm	71cm
LL	83cm	74cm	108cm	74cm

かすり

衤付長袴天



宏 62533

宏

衤付長袴天
品質：ポリエステル100%
サイズ：巾38cm×長さ12.5m



桑 62532



桑 62531

桑

衤付長袴天
品質：絹100%
サイズ：巾38cm×長さ12.5m

装

品質：ポリエステル100%
サイズ：巾38cm×長さ12.5m



装 62545



材 62544



材 62543



材 62542



材 62541

材

品質：絹100%
サイズ：巾38cm×長さ12m

染反物

ゆかた帯

豆 寸法：巾約16.5cm×長さ約3m60cm
品質：ポリエステル100%



豆 62564 豆 62563 豆 62562 豆 62561

等 寸法：巾16.5cm×長さ約3m60cm
品質：ポリエステル100%



等 62568 等 62567 等 62566 符 62565

前掛

前 品質：ポリエステル100%
サイズ：本体・丈 67cm×巾 34cm
ヒモ長さ・2m54cm



前 62573(赤)
前 62574(紺)

務 品質：綿100%
サイズ：本体・丈 67cm×巾 35.5cm
ヒモ長さ・2m28cm



務 62572

牧 品質：ポリエステル100%
サイズ：本体・丈 69cm×巾 40cm
ヒモ長さ・2m28cm

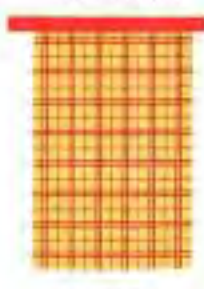

牧 62571

手甲と脚半

品質：綿100% フリーサイズ



半 62552(脚半)

腕 62551(手甲)



脚 62554(脚半)

甲 62553(手甲)

染反物

素

品質：綿100%
サイズ：巾35cm×長さ12m



素 62547

素 62546

踊り帯

別種 袋帯仕立上り

萩

寸法：巾30cm×長さ4m20cm
品質：絹100%（ポリエステル100%）



萩 63005



飾 63004



飾 63003



飾 63002



飾 63001

初

寸法：巾30cm×長さ4m20cm
品質：絹100%（ポリエステル100%）（よこ糸レーヨン100%）



初 63010

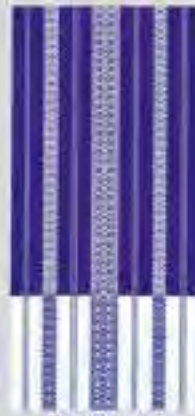

初 63009



初 63008



初 63007



初 63006

別種 献上袋帯仕立下り

帯

お七帯

寸法：巾30cm×長さ4m20cm
品質：絹100%（ポリエステル100%）



拍 63015

帯

品質：絹100%（ポリエステル100%） 寸法：巾30cm×長さ4m20cm

献上名古屋帯（かがり仕立村）



飾 63014



飾 63013



飾 63012



飾 63011

別編 袋帯仕立上り

限定品 西

寸法：巾30cm×長さ4m27cm
 品質：全て素材はポリエステル100%、上におしーエン100%、全額糸使用



西 63019



西 63018



西 63017



西 63016

笛

寸法：巾30cm×長さ4m37cm
 品質：全て素材はポリエステル100%、上におしーエン100%、全額糸使用



笛 63023



笛 63022



笛 63021

別編 丸帯

知 寸法：巾25cm×長さ4m27cm



知 63020

メタル八寸帯

進

寸法：巾11cm×長さ4m70cm
 品質：ポリエステル100%（全額糸使用）



進 63027



進 63026



進 63025



進 63024

踊り帯

別染 昼夜帯

吹

寸法：巾30cm×長さ460cm 品質：ポリエステル100%

穂

寸法：巾30cm×長さ460cm 品質：ポリエステル100%



穂 63032



穂 63031



穂 63030



穂 63029



穂 63028

瑠

寸法：巾13cm×長さ3m10cm 品質：絹100%

正絹袴下帯



瑠 63039
(紫)



瑠 63038
(赤)



瑠 63037
(黄)



吹 63035



吹 63034



吹 63033

順

品質：ポリエステル100%
寸法：巾5.5cm×長さ72cm

岡

品質：ポリエステル100%
寸法：巾5.5cm×長さ72cm

かかえ帯



順 63047



順 63046



馬 63045

着

寸法：巾17cm×長さ3m60cm 品質：ポリエステル100% (金銀糸使用)

メタル無地帯 (巾四寸五分)



着 63044



着 63043



着 63042



着 63041

別種 後見結び帯

恵 品質：たて糸がポリエステル100%、よこ糸がレーヨン100%

琴 品質：たて糸がポリエステル100%、よこ糸がレーヨン100%・金糸が使用



恵 63055(白)



恵 63054



恵 63053



恵 63052



恵 63051



琴 63059



琴 63058



琴 63057



琴 63056



琴 63063



琴 63062



琴 63061



琴 63060

リバーシブル帯

囲 寸法：巾15cm×長さ3m・50% 品質：たて糸がポリエステル100%・よこ糸綿100%



囲 63076



囲 63075



囲 63074



囲 63073



囲 63072

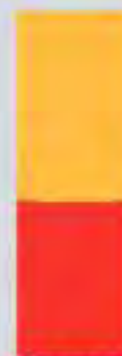

囲 63071



別編 八寸名古屋帯 (かがり仕立付)

結 麻 品質：ポリエステル100% 寸法：巾30cm×長さ3m60cm

			
結 63104(白) ↑	結 63103(白) ↑	結 63102(白) ↑	結 63101(ローズ) ↑
			
結 63108(ピンク) ↑	結 63107(白) ↑	結 63106(白) ↑	結 63105(薄色) ↑
			
麻 63112 限定品	麻 63111	麻 63110(ベージュ)	麻 63109

別編 軽装仕立付八寸名古屋帯

伊 考 品質：ポリエステル100% 寸法：巾30cm×長さ330cm 裏面110cm

				
伊 63117(白) ↑	伊 63116(白) ↑	伊 63115(白) ↑	伊 63114(金紫) ↑	伊 63113(薄色) ↑
				
考 63122 限定品	考 63121	伊 63120(白)	伊 63119(レンガ)	伊 63118(白)

踊り帯

別織半巾帯

絹100%
幅14cm

松 寸法：巾15cm×長さ3m50cm 品質：絹100%・縮40%



松 63137



松 63136



松 63135



松 63134



松 63133



松 63132



松 63131



松 63144



松 63143



松 63142



松 63141



松 63140



松 63139



松 63138

サテン黒無地半巾帯

寸法：巾14cm×長さ3m50cm
品質：ポリエステル



黒 63151



松 63149



松 63148



松 63147



松 63146



松 63145

竹 寸法：巾15cm×長さ3m50cm 品質：上毛糸・ポリエステル100%・ポリネロン100% 金銀糸使用



竹 63167



竹 63166



竹 63165



竹 63164



竹 63163



竹 63162



竹 63161

星 寸法：巾15cm×長さ3m50cm 品質：ポリエステル80% 綿40% 金銀糸使用



星 63174



星 63173



星 63172



星 63171



星 63170



星 63169



竹 63168

構 寸法：巾15cm×長さ3m50cm 品質：絹100%



構 63184



構 63183



構 63182



構 63181
(黒)

忠 寸法：巾15cm×長さ3m50cm 品質：上毛糸・ポリエステル100%・ポリネロン100% 金銀糸使用



忠 63177



忠 63176



忠 63175

別冊半巾帯

舟 糸質・ポリエステル100%
寸法：巾16.5cm×長さ3m50cm



舟 63196 舟 63195

限定品 栞 巾正：巾15cm×長さ3m50cm
品質：天然絹織物100%・ポリエステル100%・金銭糸使用 裏：絹100%



栞 63194 栞 63193 栞 63192 栞 63191 栞 63190

半巾帯(京)

集 糸質・絹織物100%
品質：絹織物100%
寸法：巾16.5cm×長さ3m50cm



集 63203

禄 巾正：巾15cm×長さ3m50cm
品質：ポリエステル90%・絹40%・その他ポリエステル使用



禄 63202 禄 63201 禄 63200 禄 63199 舟 63198 舟 63197

結び帯

文 品質：ポリエステル100%



文 63204

※リボン型になっておりますので
別の商品も掲載されています。
（価格・販売）

数量限定品 浅 品質：ポリエステル100%
寸法：巾16.5cm×長さ3m50cm



浅 63216 浅 63215 浅 63214 浅 63213 浅 63212 浅 63211

男帯

杯 寸法：巾10.5cm×長さ約4m 品質：絹100%

紋無地男帯

別紙半巾帯

杯 63225 杯 63224 (黒) 杯 63223 杯 63222 杯 63221

賢 寸法：巾7.5cm×長さ約3.5m 品質：表絹75%裏ポリエステル100%

賢 63218 賢 63217

鋭 寸法：巾10.5cm×長さ約4m20cm 品質：絹100%

別紙男帯

鋭 63232 鋭 63231 鋭 63230 鋭 63229 鋭 63228 鋭 63227 鋭 63226

投 寸法：巾11.0cm×長さ約4m 品質：絹100%

巾広角帯

投 63242 投 63241

氏 寸法：巾11.0cm×長さ約4m 品質：絹100%

縞角帯

氏 63237 氏 63236 氏 63235 氏 63234 氏 63233

別業男帯

■ 寸法：巾110cm長さ3m50cm 品質：絹100%・全通身使用



歴 63263 歴 63262 歴 63261

■ 寸法：巾100cm長さ3m50cm 品質：上毛半正絹100%・上毛レーヨン100%・全通身使用



笹 63254 笹 63253 笹 63252

■ 寸法：巾100cm長さ3m50cm 品質：レーヨン100%・全通身使用



花 63251
(黒)

■ 寸法：巾110cm長さ3m50cm 品質：レーヨン100%・全通身使用
夏 71615～71619は、たて糸がポリエステル100%・20糸織100%・巾80cm長さ3m50cm



夏 63278 (黒) 夏 63277 (紺) 夏 63276 (黒) 夏 63275 (紺) 夏 63274 (黒) 夏 63273 (黒) 夏 63272 (紺) 夏 63271 (紺)

別業男角帯

■ 寸法：巾80cm長さ3m50cm 品質：絹100%



雪 63294 (濃紺) 雪 63293 (黒) 雪 63292 雪 63291

ワンタッチ男帯

■ 寸法：巾100cm長さ120cm 品質：絹100%



弦 63281 ↑



弦 63282 ↑



弦 63283 ↑



弦 63284



ワンタッチ男帯は、ベルトの先端にフックと、バックル部分にフックがはまる構造になっています。フックは、ベルトの先端に付いているフックと、バックル部分に付いているフックがはまる構造になっています。

性 寸法：巾92cm 長さ12m40cm
品質：絹100%

献上男帯軽装仕立付

軸 63321 (細)

軸 63322

絹 寸法：巾9.5cm長さ12m60cm 品質：絹100%

正絹 献上男帯 本場京作博多巻

竜 63306 竜 63305 竜 63304 竜 63303 (細)
竜 63302 (細茶) 竜 63301 (細)

絹 寸法：巾9.2cm長さ12m70cm
品質：絹100%

献上男帯

猷 63332 猷 63331 (細)

絹 寸法：巾10.5cm長さ12m90cm 品質：絹100%

別荘男帯

各 63316 各 63315 各 63314 各 63313 各 63312 各 63311

便利な贈答は立てもご利用いただけます。
献上男帯軽装仕立付

多 63352 ↑
多 63354 (細) ↑
多 63355
多 63351 (濃紺) ↑
多 63353 ↑

絹 寸法：巾9.8cm長さ12m50cm
品質：大分糸子100% 上二糸 絹100% 柄揃い

献上男帯

雲 63345 雲 63344 (細)
雲 63343 雲 63342 雲 63341 (濃紺)

伊達衿

踊

主要材：ポリエステル100%（ワタリ襟人） サイズ：5cm×140cm

踊 64009

踊 64007

踊 64005

踊 64003

踊 64001



踊 64010

踊 64008

踊 64006

踊 64004

踊 64002

しごき

想

主要材：ポリエステル30%・ナイロン70% サイズ：巾5cm×長さ148cm

揚

品質：ポリエステル100%
サイズ：巾34cm×長さ267cm

揚 64021



揚 64022



想 64016

想 64015

想 64014

想 64013

想 64012

想 64011

帯あげと帯締めセット

(平組)

婦

品質：ポリエステル100%

婦 64045

婦 64043

婦 64041



婦 64046

婦 64044

婦 64042

帯あげと帯締めセット(豆物)

(平組)

貴

品質：ポリエステル100%

貴 64034

貴 64032



貴 64035

貴 64033

貴 64031

お洗濯
できます！

お洗濯の際は、お洗濯機で洗ってください。お洗濯機で洗った後は、脱水機で脱水してください。脱水後は、干してください。

ちりめん帯あげ

古

品質：ポリエステル100%
サイズ：巾30cm×長さ110cm

古 64061



古 64063

古 64062

帯締め

米

ポリエステル100%
サイズ：長さ160cm

(丸組)

米 64056

米 64054

米 64052



米 64057

米 64055

米 64053

米 64051



掛 64124
桐 64154

掛 64125
桐 64155

掛 64126
桐 64156

掛 64127
桐 64157

掛 64128
桐 64158

掛 64129
桐 64159

掛 64130
桐 64160

掛 64131
桐 64161

掛 64132
桐 64162

掛 64133
桐 64163

掛 64134
桐 64164



掛 64111
桐 64141

掛 64112
桐 64142

掛 64113
桐 64143

掛 64114
桐 64144

掛 64115
桐 64145

掛 64116
桐 64146

掛 64117
桐 64147

掛 64118
桐 64148

掛 64119
桐 64149

掛 64120
桐 64150

掛 64121
桐 64151

掛 64122
桐 64152

掛 64123
桐 64153

桐
 (明掛け専用)
 サイズ: 高さ 5.7m 巾 37cm
 品質: ポリエステル 100%

掛
 サイズ: 高さ 3.8m 巾 37cm
 品質: ポリエステル 100%



ボロボロ

お好みの色を
お選びください。



裏 64171

裏
 サイズ: 高さ 6.0m 巾 38cm
 品質: ポリエステル 100%
 生地: 東レシルジェリー

限定品

真 64221
 導 64241
 真 64222
 導 64242
 真 64223
 導 64243
 真 64224
 導 64244
 真 64225
 導 64245
 真 64226
 導 64246
 真 64227
 導 64247
 真 64228
 導 64248
 真 64229
 導 64249
 真 64230
 導 64250
 真 64231
 導 64251
 真 64232
 導 64252
 真 64233
 導 64253
 真 64234
 導 64254



郁 64181
 営 64201
 郁 64182
 営 64202
 郁 64183
 営 64203
 郁 64184
 営 64204
 郁 64185
 営 64205
 郁 64186
 営 64206
 郁 64187
 営 64207
 郁 64188
 営 64208
 郁 64189
 営 64209
 郁 64190
 営 64210
 郁 64191
 営 64211
 郁 64192
 営 64212
 郁 64193
 営 64213
 郁 64194
 営 64214
 郁 64195
 営 64215
 郁 64196
 営 64216

導
 (別注仕立用)
 サイズ:長さ5.7m 巾37cm
 品質:ポリエステル100%

真
 サイズ:長さ3.9m 巾37cm
 品質:ポリエステル100%

営
 (別注仕立用)
 サイズ:長さ5.7m 巾37cm
 品質:ポリエステル100%

郁
 サイズ:長さ3.9m 巾37cm
 品質:ポリエステル100%

長襦袢地

判

品質：ポリエステル100%
サイズ：巾37cm×12m



判 64264



判 64263



判 64262



判 64261

番

品質：ポリエステル100% サイズ：巾37cm×12m



番 64269



番 64268



番 64267

情

品質：ポリエステル100% サイズ：巾38cm×12m



情 64266



情 64265

知多晒

根

品質：綿100%
サイズ：巾34cm×10m



根 64291

ゆがた生地・朝仕上付

白

品質：綿100%
サイズ：巾38cm×12m



白 64281

平紹襦袢地

助

品質：ポリエステル100%
サイズ：巾36cm×9.3m



助 64272

漂

品質：ポリエステル100%
サイズ：巾37cm×12m



漂 64271



漂 64270

(波しほクレープ)

ウェストヒップパッド

両 高さ: 約 10cm
 (中層には、中綿わたを使用)

サイズ: 115x130
 (単位: cm)

同 64307

★ふしほに柔らかく、ゆったりフィット
 ★中層には、天然素材使用

衿留クリップ

替 サイズ: 約 2cm×長さ 7.5cm
 品質: アルミニウム、パテ、ステンレス
 ゴム、合皮ゴム

替 64304

替 64305

替 64306

衿留クリップ (調付)

紐 サイズ: 約 2cm×長さ 7.5cm
 品質: アルミニウム、パテ、ステンレス
 ゴム、合皮ゴム

紐 64301

紐 64302

紐 64303

着付小物3点セット

仕様: 着付小物3点セット(着付小物3点)のセットです。
 着付小物: 10cm×長さ25cm(約)の着付小物(約)10cm×25cm
 (約)10cm×25cm(約)10cm×25cm(約)10cm×25cm
 (約)10cm×25cm(約)10cm×25cm(約)10cm×25cm
 着付小物: 10cm×長さ25cm(約)の着付小物(約)10cm×25cm

着付小物3点セット

着付小物

ウェストベルト

着付小物

R 64312

ウェストベルト

棒 サイズ: 約 30cm×約 2.5cm
 品質: ポリエステル 88%
 ナイロン 12%

棒 64311

長尺モス腰紐

紐 サイズ: 約 45cm×約 2.5cm
 品質: 綿 100%

紐 64310

紐 64309

帯枕

枕 サイズ: 約 約 75cm
 約 約 15cm×約 約 5cm
 品質: 綿 100%
 芯: 発泡スチロール
 表: 綿 100%
 紐: コーロン 100%

枕 64308

前結び板

認 サイズ: 10cm×100cm
 品質: 表地: コーロン 100%
 裏地: 綿 100%

認 64316

★一人でどんな帯結びも簡単に出来ます
 ★前結び板を付、帯を巻いて結びそのまま
 後ろへ戻すだけ

メッシュ前結び板

典 サイズ: 10cm×100cm
 品質: 表地: ナイロン 100%
 裏地: 綿 100%

典 64315

シャーリング伊達巾

楢 品質: 表地: ナイロン 100%
 裏地: PVC
 サイズ: 約 10cm×約 23cm×約 24.5cm

楢 64314

帯下緒

紐 高さ: 約 100%
 サイズ: 約 1.3cm×約 55cm

紐 64313

前板・帯枕セット (綿子)

停 品質: 表地: コーロン 100% (中綿: 天然素材・ポリエステル) 裏地: 綿 100%

停 64319

★前後は調節可能な特注ゴムバンド付

メッシュ前板・帯枕セット

湯 品質: シリコン・綿(本体)・ナイロン(裏地)・ポリエステル(裏地)
 シリコン20%・ナイロン10% 裏地: コーロン100%
 シリコン10%・ナイロン10% 裏地: ナイロン100%

湯 64318

★メッシュ仕様なので通気性抜群で夏にも最適です

メッシュシャーリング伊達巾 (クリップ付)

員 サイズ: 10cm×220cm 品質: ポリエステル100%

員 64317

★メッシュ仕様なので通気性抜群で夏にも最適です

踊り用半襦袢



E 64325 (ピンク)

シルクのような肌ざわりでしわになりにくい素材です。汗や、洗濯時に強い静電気が発生にくく、汚れもつきにくい素材です。



E 64324 (ブルー)



E 64322 (白)
(白のみの身体 絹100%)



E 64323 (紫)

E 64321 (赤)



袴の部分がフリースタイルにできています。簡単に付け替えが可能です。襟元は、Oのフリースタイル。腰紐は、Oのフリースタイル。腰紐は、Oのフリースタイル。



E 64326 (黄)

	身長	肩	袖丈
M	160cm	64cm	45cm
L	165cm	65.5cm	46cm

E サイズ:M-L
品質:約エステル100%
(フリースタイル)

踊り用東スカート



F 64335 (紫)



F 64333 (赤)



F 64332 (白)



F 64336 (黄)



F 64334 (ブルー)

F
サイズ:M-L
品質:主生地 約エステル100%
腰丈:絹100%

	裾幅	裾丈
M	130cm	95cm
L	135cm	95cm



F 64331 (ピンク)

※腰丈は、約100cmです。

和装ステテコ

U
サイズ:M-L
品質:約エステル100%

■男物サイズ

股丈	通幅サイズ
M 77cm	ヒップ80-90cm
L 79cm	ヒップ90-100cm

■女物サイズ

股丈	通幅サイズ
M 75cm	ヒップ80-90cm
L 77cm	ヒップ90-100cm



U 64343 (女)



U 64342 (女)



U 64341 (男)

シルクのような肌ざわりでしわになりにくい素材です。汗や、洗濯時に強い静電気が発生にくく、汚れもつきにくい素材です。

踊り用はだめき半襦袢

透気性・吸汗性に優れ、すべりが強く、
踊り足として大変適当です。
※裏面は肌触りソフトです。

粉 64371
(白)



粉 64372 (赤)

	身丈	袖	袖丈
M	60cm	64cm	49cm
L	64cm	66cm	49cm

単位:cm

粉

サイズ:M・L

品質:キュプラ100% (透気性・吸汗性に優れるペレグアシム)

踊り用半襦袢

	身丈	袖	袖丈
M	60cm	64cm	49cm
L	60cm	66cm	49cm

菊

サイズ:M・L

品質:ポリエステル100%



菊 64351 (ピンク)



菊 64354
(赤)



菊 64353
(ブルー)



菊 64352
(白)

踊り用東スカート

透気性・吸汗性に優れる



淡 64381 (白)

透気性・吸汗性に優れる
ビニロン素材を使用し、
のびやかで伸縮性に優れる。

	股下丈	裾回り
M	85cm	135cm
L	95cm	150cm

淡

サイズ:M・L

品質:生地・キュプラ100% (透気性・吸汗性に優れるペレグアシム)

裏面:綿100% (肌触りソフト)



淡 64382 (赤)

踊り用東スカート



創 64364
(赤)



創 64362
(ピンク)



創 64361
(白)



創 64363
(ブルー)

創

サイズ:M・L

品質:ポリエステル100%

	股下丈	裾回り
M	85cm	135cm
L	95cm	150cm

ワンタッチテープ付二部式半襦袢・東スカート

ワンタッチテープ

0.6cm幅のワンタッチテープで、袖を別ご購入して頂ければ異なる柄や色を差し込み頂けます。

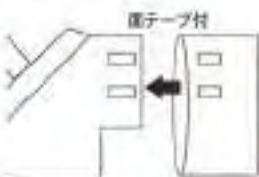

長襦袢としてお使いになるとき、面テープ付きで取り付けも簡単。衿の調節が自在(4cm)にでき便利です。丸洗いができます。

握・丈 胴部半襦袢

サイズ	AM	AMD	BL	BLO
-----	----	-----	----	-----



丈 64402(夏用)
袖・裾汗絹

握 64401半付付

に	半襦袢	サイズ	AM	AMD
ほ	東スカート		BL	BLO
ぬ	替袖		AM	AMD
			BL	



に 64403
(半襦袢)

ぬ 64407
(袖のみ)

ほ 64411
(東スカート)



ち 64406
(半襦袢)

り 64410
(袖のみ)

は 64414
(東スカート)



い 64405
(半襦袢)

と 64409
(袖のみ)

ろ 64413
(東スカート)



い 64404
(半襦袢)

と 64408
(袖のみ)

ろ 64412
(東スカート)

ち・い	半襦袢	サイズ	AM	AMD
は・ろ	東スカート		BL	BLO
り・と	替袖		AM	AMD
			BL	

■東スカートサイズ (cm) ち・ろ・は

サイズ	身長	バスト	肩幅	袖丈	裾丈	裾幅	仕様
AM	95	135	80~93	36	150~160	80~90	ぽんぽん
AMD	95	144	90~100	36	150~160	90~100	ぽんぽん
BL	99	144	95~100	36	160~170	80~90	ぽんぽん
BLO	99	152	100~100	36	160~170	90~100	ぽんぽん

品質：身丈・裾丈はポリエステル100%
裾幅・袖丈は純綿100%

■半襦袢サイズ (cm) ち・い・ろ

サイズ	袖丈	袖幅	身長	バスト	仕様
AM	40	31.5	150~160	80~90	ぽんぽん
AMD	49	32.3	150~160	90	ぽんぽん
BL	49	33.4	160~170	95~105	ぽんぽん

品質：身丈はポリエステル100%

■半襦袢サイズ (cm) に・い・ち・ろ・と (胴部のみ)

サイズ	身長	バスト	袖丈	袖幅	くりこみ	身長	バスト	仕様
AM	62	62~65	49	32.3	31.5	2	150~160	80~90
								ぽんぽん
AMD	62	63~66	49	32.3	32.3	3	150~160	90~100
								ぽんぽん
BL	68	66~69	49	34.2	33.4	2	160~170	90~100
								ぽんぽん
BLO	68	66~69	49	34.2	33.4	3	160~170	95~105
								ぽんぽん

品質：身丈・袖丈 純綿100% (純綿5%天竺) / 胴部テープ・ナット100%
袖幅・袖丈 ポリエステル100%

ツーピース長襦袢

ちりめん無地

物 紗 (半襟袷) 品質・身頃・袖 100% 高級・半柄・ポリエステル100%

皮 間 紺 (裾除け・東スカート) 品質・身頃・袖 100% 無地・半柄・ポリエステル100%
サイズ:S・M・L・LL

着る際の注意
着る際は必ず
襟先を平らにし
袖口を平らにし
裾を平らにし
着る際は必ず
襟先を平らにし
袖口を平らにし
裾を平らにし



物 64422
(半襟袷)

紗 64421
(半襟袷)

皮 64424
(裾除け)

間 64425
(東スカート)

紺 64423
(裾除け)

■サイズ (紗・物・紺)

演出サイズ	仕上りサイズ				
	バスト	身長	肩丈	袖丈	くりこし
S	75~85	60	62	49	3.8
M	85~95	62	63	49	3.8
L	95~105	65	65	49	3.8
LL	105~115	67	67	49	3.8

■サイズ (皮・間・紺・袖・裾)

演出サイズ	仕上りサイズ				
	ヒップ	裾丈	裾幅	裾幅	裾幅
S	75~85	92	130	92	130
M	85~95	95	135	95	135
L	95~105	95	150	95	150
LL	105~115	97	165	97	165



半襟半紗 (1/4紗)

絞綸子

課 (半襟袷) 品質・身頃・袖 100% 高級・半柄・ポリエステル100%

紀 (裾除け) 品質・身頃・裾幅 100% **援** (東スカート) 品質・身頃・裾幅 100%
サイズ:S・M・L・LL



課 64432
(半襟袷)

課 64431
(半襟袷)

紀 64434
(裾除け)

援 64436
(東スカート)

紀 64433
(裾除け)

援 64435
(東スカート)

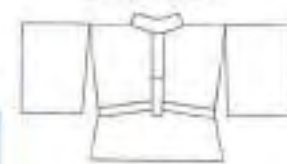

絞紗半襟、打合で真綿付



裾除け
さらし天竺織布



東スカート

両布
(マダ)

T・P・O二部式長襦袢

照 実

品質：主生地 ポリエステル100%
身丈・腰丈 綿100%
切替布 (袖・裾) 綿95% ポリウレタン5%
サイズ：M・L



夏用
ポリエステル壁紙(抗菌防臭加工)
縞格仕立(しず付)

照 紗

品質：主生地 (ロンリー極細綿) ポリエステル100%
身丈・腰丈 綿100%
袖・裾 綿95% ポリウレタン5%
サイズ：M・L



ポリエステルキンチ
薄着だしはがめめ、さらさらの肌触りをお楽しみいただけます。
タイの襟・裾は裏地として縫製しています。

章 寒

品質：主生地 ポリエステル100%
身丈・腰丈 綿100%
袖・裾 綿95% ポリウレタン5%
サイズ：M・L



ポリエステル縞子
さらさらの肌触り

●照・実・照・紗
■寒サイズ(m)

	標準サイズ				上半身サイズ			
	身長	身丈	袖	裾	袖丈	バスト	丈	裾回り/ヒップ
M	150~162	62	63	40	80~95	95	135	~93
L	150~162	62	66	40	90~105	95	150	~105

お稽古用半襦袢

相 品質：身丈 綿100% (IC加工5L丈型)
切替布 綿95% ポリウレタン5%
袖 綿100%
サイズ：M・L

綺 品質：身丈 綿100% (抗菌防臭)
袖 綿100% (ポータレース)
切替布 綿95%
ポリウレタン5% (弾性5%)
サイズ：M・L



袖付け部分にストレッチさらしを使用していますので、着くずれが無く動きやすいです。
■胸レース袖

	身丈	袖	通肩サイズ
M	62	59	バスト80~95
L	62	62	バスト90~105

半襦袢 (章・照・照・相)

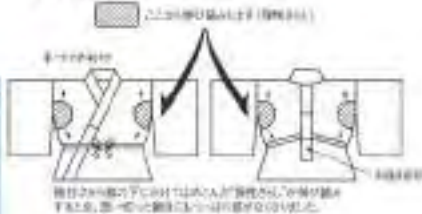

東スカート (寒・紗・実)



★身丈・腰丈は抗菌防臭加工の天竺さらしを使用していますので汗をのいても臭い・臭いが残りません。

ツーピース長襦袢

評 (半襟袢)	字 (半襟袢)
容 (東スカート)	叶 (東スカート)
札 (裾除け)	散 (裾除け)
響 (半襟袢)	善 (半襟袢)
氷 (東スカート)	詠 (東スカート)
試 (裾除け)	雀 (裾除け)

主素材：ポリエステル100% 身頃、袴 100%
袖：ポリエステル100% サイズ：M・L

	身丈	袖	袖丈	裾丈	裾幅	マチ (裏丈)
M	64	64	40	95	135	36
L	66	66	40	95	150	36

(単位：cm)

- 肌着と半襟袢を一体化し、裾よけを合わせた 二部式長襦袢。
- 重ね着をしなくても着崩れせずに、すっきりとした着こなしができます。
- 着丈が自由に調整できます。



評 64452
(半襟袢)

評 64451
(半襟袢)

楊柳

容 64454
(東スカート)

札 64456
(裾除け)

容 64453
(東スカート)

札 64455
(裾除け)

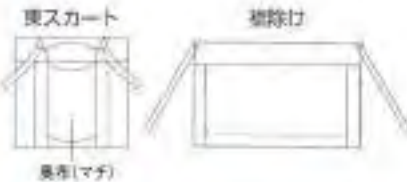
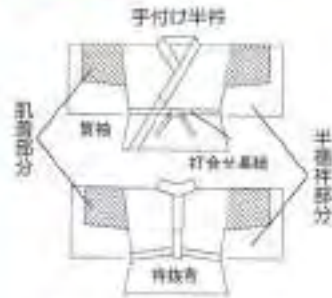

響 64463
(半襟袢)

絹

詠 64464
(東スカート)

雀 64465
(裾除け)



響 64460
(半襟袢)

綸子

(唐糸(絹子))

氷 64461
(東スカート)

試 64462
(裾除け)



字 64457
(半襟袢)

友禅柄

叶 64458
(東スカート)

散 64459
(裾除け)



カベ結

決 64473 (半襦袢)
行 64474 (腰スカート)
サイズ：M・L・LL
品質：身頃（防風天竺）綿100%
半袖（吸汗起毛）ポリエステル100%
長袖（ヘンベルグカベ結）キュプラ100%
裾除け・土生地（ヘンベルグカベ結）キュプラ100%
腰布・ひも（防風天竺）綿100%



綸子（小梅柄）

近 64471 (半襦袢)
急 64472 (腰スカート)
（抗菌防臭加工済）
サイズ：M・L・LL
品質：身頃（防風天竺）綿100%
半袖（起毛）ポリエステル100%
長袖（綸子）ポリエステル100%
裾除け・土生地（綸子）ポリエステル100%
腰布・ひも（防風天竺）綿100%

シャーリング二部式
半襦袢腰スカート

- 袖先についている3ヶ所のゴム輪の最適な箇所を脇のボタンに引っ掛けて下さい。
 - 窮屈な締め付がなく、ゆったりとした、着くずれのない着付ができます。
- 背中のシャーリングゴムが伸び縮み、どなたの体型にもピッタリフィット。又シャーリングゴムが伸びると裾裄が自然にできます。



■半襦袢サイズ ■腰スカートサイズ

	身長	背	袖丈	胸丈	裾回り	長さ
M	83	83	49	95	135	30
L	86	85	49	95	150	38
LL	87	87	49	97	165	30



胸めき長襦袢（ワンピース式）

- 胸の部分に通気性の良いさらし天竺（綿100%）を使用。
- 優れた吸汗性。
- 手付け半袖付。
- 裾裄布、縫紐付で、胸元がくずれずしっかりとした着付ができます。



夏 64477
命 占 拳
サイズ：M・M丈長・L・L丈長
主原料：ポリエステル100%
身頃・裏100%
袖：ポリエステル100%



綸子（むじな菊柄）
占 64476



友禅柄
命 64475

	身長	背	袖丈	胸回りサイズ	
				身長	バスト
M	125	64	49	150~158	80~90
M丈長	133	65	49	155~163	80~90
L	130	66	49	155~163	95~105
L丈長	136	67	49	160~170	95~105

ついで長襦袢

ついでついでに着付けが簡単。
半袖・半丈・ロング丈・裾上げ対応

抜 (ついで長襦袢)

サイズ：M・L・LL
 主生地：ポリエステル100%
 裏地：麻特許・ひも (5/Cプロイ)
 線 36% ポリエステル 65%
 半袖 (塩瀬) / ポリエステル 100%



抜 64479



抜 64478

抜のサイズ表

	身丈	巾	袖丈	肩幅	袖幅	くびり	裾回り	裾のサイズ	
								身長	ヒール
M	125	63	49	31	32	3.8	133	150~158	82~90
L	130	65	49	32	33	3.8	140	155~163	86~96
LL	135	67	49	34	34	3.8	148	160~168	94~102

(単位：cm)

和装スリッパ (顔汗取りメッシュ素材)

訪

サイズ：S・M・M丈長・L・L丈長・LL丈長
 品質：身丈・巾 (二重織カーゴ) / 綿 100% 汗取りメッシュ 綿 30%
 裏地付・キュブラ 100%

- 履き始めに窮ったサイズで、体型に合わせた商品をお求めください。
- 履には、汗取りメッシュが付いています。
- 裾には、裏地付のサバキの良いペンソットを使用。
- オールシーズンタイプのものスリッパです。



訪 64481



	身丈	袖幅	裾のサイズ	
			身長	ヒール
S	114	29	身長145~155	ヒール70~80
M	119	34	身長148~158	ヒール73~83
M丈長	125	34	身長155~165	ヒール78~88
L	130	34	身長160~170	ヒール83~93
L丈長	136	34	身長165~175	ヒール88~98
LL	142	34	身長170~180	ヒール93~103
LL丈長	148	34	身長175~185	ヒール98~108

多機能業務用スリッパ

双

サイズ：S・SD・M・MO・L・LO
 品質：身丈 (比重アセテート天竺 (二重織) 35メッシュ) / 綿 100%
 半袖 (塩瀬) / ポリエステル 100% 裾 (ポーラーレース) / 綿 100%
 半 - ポリエステル 100% 裏地付・キュブラ 100%



双 64480

- 上半身の身頃の内側は、二重織りのメッシュになっており、吸水性・発汗性は抜群です。
- 抗菌防臭加工で、汗をかいても嫌な臭いを残しません。
- ワンタッチテーパー付まで砂元の乱れを解消します。
- ロング手縫布と紐が付いているので傷くありません。

	身丈	袖幅	裾のサイズ	
			身長	ヒール
S	120	34	身長150~160	ヒール75~85
SD	125	34	身長155~165	ヒール78~88
M	130	34	身長160~170	ヒール83~93
MO	135	34	身長165~175	ヒール88~98
L	140	34	身長170~180	ヒール93~103
LO	145	34	身長175~185	ヒール98~108

汗取スリップ

肌 品質：綿 100%
サイズ：M・L

サラッとした肌触りで吸汗性にすぐれ、高温多湿な日本の蒸しに最適な素材です。



肌 64496

	標準サイズ		ロ上りサイズ	
	バスト	身長	バスト	身長
M	76~86	100	120	129
L	86~96	100	135	

高島屋
おんぼろ

ワンタッチ替袖

肌 品質：ポリエステル 100%
(オキシステールガード)
サイズ：袖丈 約 45cm
袖口：約 32cm



肌 64493 (ドット柄 パープル) 肌 64492 (ストライプ柄 白色)



肌 64495 (ドット柄 シルバー) 肌 64494 (宮藏柄 オレンジ)

ワンタッチ替袖

季節にあわせて、お好みによっていろいろなタイプの生地を申し込んでいただけます。また、着物の柄(巾着)に合わせて調整もできます。

ワンタッチ筒袖長襦袢

肌 品質：身頃・袖口 綿 100% 半袖・ポリエステル 100%
裾部分：キュプラ 52%、ポリエステル 48%
サイズ：AM・AMM・BL・BLD

半袖半袖付(冬袴・夏袴)バチ袴タイプ 筒袖(ワンタッチテープ付) 裾返着として、お仕事着として、たもと(帯袖)付け事に相使い下さい。しっかりとした夏のゆかたの着付けにも最適です。



袖は別売りです。

肌 64491

	上半身袖丈 (cm)	身長	裾回り
AM	120	120	135
AMM	125	125	135
BL	125	125	150
BLD	130	130	150

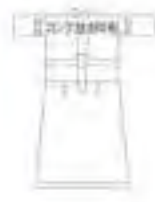

ワンタッチ替袖



(単位：cm)

和装お仕事着

肌 ばち袴スリップ(返しぼくレーブ)

肌 サイズ：M・L
品質：身頃・袖 綿 100% (返しぼくレーブ)
レース：綿 100%
■半袖(綿)ポリエステル 100%
■地袴・ロング地袴(綿) (65%天竺) 綿 100%



肌 64499

	身長	袖丈		標準サイズ	
		1/2	3/4	バスト	ヒップ
M	120	3.8	134	80~95	80~93
L	125	3.8	149	90~105	90~105

(単位：cm)

肌 長襦袢(返しぼくレーブ)

肌 サイズ：M・L
品質：地袴・ロング地袴(綿) (65%天竺) 綿 100%
半袖(綿)・ポリエステル 100%
身頃・袖 綿 100% (返しぼくレーブ)



肌 64498

	身長	袖丈	1/2	裾回り	標準サイズ	
					バスト	ヒップ
M	120	63	49	3.8	134	80~95 80~93
L	130	65	49	3.8	149	90~105 90~105

(単位：cm)

肌 ゆかた下スリップ

肌 サイズ：フリーサイズ
品質：身頃・袖 綿 100%
裾部分：ポリエステル 100%



肌 64497

身長	バスト	裾回り
122	76	138

(単位：cm)

業務用スリッ

立 サイズ：M・L
品質：身頃・袖・裾100% (T/Cブロード)
ポリエステル65% 綿35%
半袖 (袖幅) ポリエステル100%
レース/綿100%



立 64503

●洗濯後の乾きが速く、型崩れが少ないタイプです。

	身丈	袖幅	適応サイズ	
			身長	バスト
M	120	43	150~160	76~83
L	125	48	165~165	83~95

ストレッチチャームスリッ

網 サイズ：M・L
品質：身頃・袖・裾100%
ポリエステル100%
(裏レーシングウェーブ)



網 64502

●浴はシルキーで後背が涼しく、しなやかでサラリとした風合いです。着心地の良さとしルエートの美しさを追求したニット裏地。

	身丈	袖幅	身長	バスト
M	112	100	145~155	76~86
L	120	100	165~165	76~86
L	116	114	150~160	88~96
L	124	114	160~170	88~96

オールマイティ和装スリッ

併 サイズ：M・L・2L
品質：身頃・袖・裾100%
(アセール天竺 二重織)
裾付け/キュブラ100%
(細化起アプレジコペンソフト)
裾裾別裁加工済



併 64501

小さい方から大きい方まで4サイズ

併 64501

オール
シーズン

	身丈	袖幅	裾幅	適応サイズ	
				身長	トップ
M	116	11	134	148~150	89~90
L	120	11	149	163~163	96~100
2L	125	11	163	168~168	100~110
2L	129	11	178	163~173	110~120

肌襦袢(オールシーズン対応)

建 サイズ：M・L・LL
品質：身頃・袖・裾100% 糸 ポリエステル100%
★生地：二重ガーゼ使用
★冬は保温、夏は汗を吸収します。
★肩ひも付きで着付けが楽です



建 64506

肩ひも

	身丈	袖幅	適応サイズ
M	59	6	バスト80~90
L	62	6	バスト90~100
LL	65	6	バスト100~110

レース付半襦袢(ファスナー式)

衣 サイズ：M・L
品質：身頃・袖・裾100% 糸 ポリエステル100%
替袴は、(P16)Dのファスナー式替袴をご利用ください。



衣 64505

替袴の部分がファスナー式に変わっていますので、簡単に付け替えが出来ます。

	身丈	袖
M	60	53
L	60	55

半襦袢(ファスナー式)

温 サイズ：M・L
品質：身頃・袖・裾100% 糸 ポリエステル100%
替袴は、(P16)Dのファスナー式替袴をご利用ください。



温 64504

	身丈	袖
M	60	53
L	60	55

品 サイズ:M・L・LL
 品質:身丈・袖・裾100%
 肌着ビニールテープ (防菌防臭加工済)
 素材:ポリエステル100% (国産)



汗をかいても嫌な臭いを残しません。
 吸汗性、放湿性に優れた、
 夏には最適な襟祥です。

身丈	通肩サイズ	
M	身長145~160	バスト75~83
L	身長152~162	バスト83~95
LL	身長160~166	バスト95~110

業務用半襟祥
藍 サイズ:M・L・LL
 品質:身丈・袖・裾ポリエステル95%・綿5%
 襟半丁/C-フロア
 半袖 (国産) ポリエステル100%
 レース・裾100%



洗濯後の乾きが速く、
 くり返しご使用になられる方にピッタリです。

身丈	通肩サイズ	
M	身長145~160	バスト75~83
L	身長152~162	バスト83~95
LL	身長160~166	バスト95~110

約 サイズ:M・L・LL
 品質:袖・レース付
 身丈・裾100% (ポリエステル)
 袖・裾100% (ポリエステル)
 素材:ポリエステル100%



立体裁断のバチ紗で、身体にフィットして
 着くずれを起こしません。

身丈	通肩サイズ	
M	身長145~160	バスト75~83
L	身長152~162	バスト83~95
LL	身長160~166	バスト95~110

肌着 **置** 品質:綿100%
 サイズ:M・L

置 64513

身丈	袖丈	身幅
M	約50	約45
L	約54	約49

裾除け **徒** 品質:綿100%
 サイズ:M・L

徒 64514

身丈	裾幅
M	約95
L	約95

真夏の バチ紗製半袖で汗をかいても嫌な臭いを残しません。吸汗性、放湿性に優れた、夏には最適な襟祥です。

スリッ **統** 品質:綿100%
 サイズ:M・L

統 64512

身丈	裾幅
M	120
L	125

半襟祥 **藍** 品質:
 身丈・裾100%
 袖・ポリエステル100%
 サイズ:M・L

藍 64511

身丈	袖	身幅
M	約52	約63
L	約56	約67

本麻和装下着 本麻ショーツセット(手もみ棉柳)

こだわりの 婦人用肌襦袢(首ひも付)

30番手綿糸二重織

友 サイズ:M・L・LL
品質:生地・裾・アソビ・天竺(二重織) 綿100% 裾裏面裏加工済 カケ特(50%)A) ポリエステル100%



友 64522

	身丈	身幅	肩紐	適合サイズ
M	59	52	11	バスト80~90
L	63	59	11	バスト90~100
LL	68	65	11	バスト90~110

(単位:cm)



友 64521

二尺袖袷下用襦袢

紅 サイズ:S・M・L
品質:ポリエステル100%

P197~P200位の女子袴の着物にピッタリです。



紅 65491

	身丈	巾	袖丈
S	100	95	75.6
M	105	97	75.6
L	105	98	75.6

(単位:cm)

Vネック筒袖半襦袢

家 サイズ:S・M・L・LL
品質:生地・裾 綿100%(95%天竺)
半袖・ポリエステル100%



家 64525

男女兼用

★胸元がほだけず袖元すっきり、ゆったりと着られてリラックスした「和」の装いが楽しめます。作業衣の下や、和装のお仕事着として重宝します。

	身丈	巾	適合サイズ
S	66	58	バスト80~90
M	68	60	バスト88~98
L	74	64	バスト98~108
LL	82	70	バスト104~114

(単位:cm)

踊り用肌着

Z サイズ:M・L
品質:身丈・裾 100%
袖・裾・ポリエステル100%



Z 64524

★身頃の生地:ガーゼ使用。
汗を吸収して、サラリとした着心地です。

	身丈	巾	適合サイズ
M	60	53	バスト75~87
L	60	56	バスト86~95

(単位:cm)

ガーゼ細衿肌着

K サイズ:M・L
品質:身頃・裾 100%
袖・ポリエステル65% 綿35%



K 64523

★身頃の生地:ガーゼ使用。
汗を吸収して、サラリとした着心地です。

	身丈	巾	適合サイズ
M	60	53	バスト75~87
L	60	56	バスト86~95

(単位:cm)

レース付ローライズステアコ

由
 サイズ：M・L・LL
 品質：綿57%・ポリエステル43%
 作り：ポリエステル65%・綿35%
 レース：綿100%



★洗濯後の乾きが速く形くずれも少ない。くり返しご使用になられる方にピッタリ。

	股丈	適応サイズ
M	70	ヒップ80~88
L	75	ヒップ88~95
LL	79	ヒップ95~102

(89) (9)

レース付巾広ステアコ

Y
 サイズ：M・L
 品質：ポリエステル100%



★シルクのような肌ざわりで、しわになりにくい。
 ★吸汗・放湿性があり、静電気が起きにくい。

	股丈	適応サイズ
M	74	ヒップ80~90
L	78	ヒップ90~100

(89) (9)

和装下ばき

暖
 サイズ：M・L・LL
 品質：綿57%・ポリエステル43%
 (ストレッチコットンウレール)



ストレッチが効いた、フットパッドが長く、履きやすい。

オールシーズン

	股丈	股上	股下	適応サイズ
M	67	31	36	ヒップ80~88
L	72	31	41	ヒップ88~95
LL	76	35	44	ヒップ95~102

(89) (9)

ローライズ和装下ばき

引
 サイズ：M・L・LL
 品質：綿57%・ポリエステル43%
 (ストレッチコットンウレール)



股丈は履印と同じで股上が5cm低い

オールシーズン

	股丈	股上	股下	適応サイズ
M	67	26	41	ヒップ80~88
L	72	26	46	ヒップ88~95
LL	76	30	48	ヒップ95~102

(89) (9)

踊り用ステアコ(女性用) (抗菌防臭加工済)

計
 サイズ：M・L
 品質：キヤプ100% (塩化亜鉛ソルフェンペルグリン)



計 64538 (赤)



計 64537 (白)

透気性、吸汗性に優れ、裾さばき、すべりの良さは特徴です。

	股丈	適応サイズ
M	67	ヒップ80~88
L	72	ヒップ90~100

(89) (9)

こだわりの 婦人用和装下ばき

列
 サイズ：M・L・LL
 品質：生地裏：塩化亜鉛ソルフェンペルグリン
 キュプラ100%レース(オーガニック)
 綿100%刺繍糸(レーヨン100%)
 フリッターベスト(スパン) 綿90%・
 ポリエステル10%



オールシーズン

●フットパッドが長く、履きやすい。
 ●抗菌防臭加工済み。
 ●透気性に優れ、吸汗性に優れる。
 ●裾さばき、すべりの良さは特徴です。

列 64536
(レース付)

	股丈	適応サイズ
M	63	ヒップ80~88
L	67	ヒップ88~95
LL	71	ヒップ95~105

(89) (9)

妥
 サイズ：M・L・LL
 品質：生地裏：塩化亜鉛ソルフェンペルグリン
 キュプラ100%フリッターベスト(スパン)
 綿90%・ポリエステル10%



妥 64535
(レースなし)

オールシーズン裾上げレース付

絹

サイズ: M・L
品質: 生地地、綿95%・レーヨン5%・シルク85%
薄手T/Cブロード
レース: 裏地5%・ポリエステル 裏地: 2%・綿100%



題 64542

★しっかりとしたT/Cブロード生地地で、横には巾広の綿レースを縫い付けています。

	丈	裾幅
M	85	133
L	95	153

(単位: cm)

汗取り和装下ばき

絹

サイズ: M・L・LL
品質: 絹100% (既製ビケクレープ)
京都紡染加工済



豊 64541

★さらっとした蓄心地で、汗によるべたつきを防ぎます。

	股丈	通肩サイズ
M	76	ヒップ90~98
L	80	ヒップ98~98
LL	84	ヒップ98~105

(単位: cm)

パチコート(フッターペーパー付)

絹

サイズ: M・L
品質: 全生地・キョウバラ75%・ポリエステル25%
(パチコート付)
レース: キョウバラ100%
フッターペーパー: 綿90%・ポリエステル10%



幕 64540

★吸汗・吸湿性が高く、サラリとした蓄心地。
★裾さばきの良い活動的な和装スカートです。
★柔らかく、しなやかなタッチで、静電気を感じにくい。

	股丈	裾幅
M	85	110
L	85	120

(単位: cm)

真夏の和装下着

絹

サイズ: M・L・LL
品質: 全生地(裏地無縫)・綿90%・ポリエステル10%
レース: 綿100%
フッターペーパー付: 綿90%・ポリエステル10%



蜜 64539

★軽くてさわやか
★洗濯後すぐに乾きます

	丈	裾幅
M	82	136
L	82	150
LL	87	160

(単位: cm)

綿クレープ下ばき

絹

品質: 絹100%
サイズ: M・L



卸 64546

★汗をよく吸う絹仕立て。

	股丈	ヒップ
M	約71	約100
L	約79	約114

(単位: cm)

本麻下ばき

乾

品質: 麻100%
サイズ: M・L



乾 64545

★ソフトな手ざわりと適度の艶感が涼しさ、爽やかさに加え、すっきりとしたさばきを生み出しました。

	股丈	ヒップ
M	約74	約88
L	約78	約85

(単位: cm)

ステテコ(粉割)

蟹

サイズ: M・L
品質: ポリエステル100%



蟹 64544

	股丈	ヒップ
M	75	120
L	75	140

(単位: cm)

真夏のステテコ(吸割)

蛙

サイズ: M・L・LL
品質: 全生地 (裏り無縫)
綿95%・ポリエステル15%



蛙 64543

★軽くてさわやか
★洗濯後すぐに乾きます。

	股丈	通肩サイズ
M	76	ヒップ95~95
L	80	ヒップ90~100
LL	84	ヒップ95~105

(単位: cm)

ファスナー式替袴

D 品質：ポリエステル100%



D 64554 (ブルー) D 64553 (赤) D 64552 (ピンク) D 64551 (白)

ファスナー式と明記のある帯袴の替袴としてご利用ください。

和装ショーツ

皆 サイズ：M-L
品質：綿 100%



皆 64548

	股丈	ヒップ	ウエスト
M	約50	約80	約80
L	約52	約88	約88

猷 サイズ：M-L
品質：綿 100%



猷 64547

	股丈	ヒップ	ウエスト
M	約45	約80	約80
L	約47	約88	約88

きもの補正着

H サイズ：M-L
品質：生地地 綿 35% ポリエステル 65%
TPOプロット
バンド（不織布）ポリエステル100%



H 64563

	身丈	くびし	バスト	胸下サイズ	ウエスト
M	45	11	78-85	60-65	
L	48	11	83-92	65-72	

バスト補正着

補 サイズ：フリーサイズ
品質：綿 100%
（中綿なし、本縫製仕様）



補 64562

★おしりすくなく、ゆるやかなシルエット
★おしりすくなく、ゆるやかなシルエット

サイズ	身丈	身長
	45	130

肩蒸（ブラジャー）補助付補正肌着

香 サイズ：M-L
品質：生地地（85%生地）綿 100%
ワンカップタイプ、ポリエステル100%
肩ファスナー



香 64561

肩下パット用の部分がついていません

	身丈	くびし	身幅	前身幅	肩幅
M	40	10	47	33	100
L	52	10	51	41	108

和装ブラジャー

成 サイズ：M-L
品質：表：ナイロン 85%・ポリエステル15%
裏：綿 100%（表裏両面加工済）

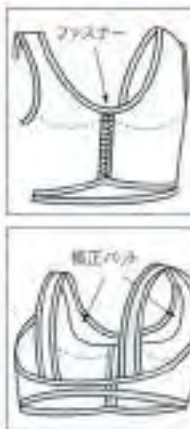

成 64565
（フロントファスナータイプ）

	測定サイズ
M	バスト77-85
L	バスト85-90
XL	バスト90-98

着物補正着

伎 サイズ：M-L
品質：生地地 綿 100%
バンド：ポリエステル100%



伎 64564

パットは肩下から胸の
パットはウエストライン
パットは胸中
以上3ヶ所のくぼみを整えます。

	身丈	身幅
M	45	33
L	48	35

着くずれ防止の 男半襦袢

又該サイズ一帯の下にし、かりと納まり着くずれを防ぎます。
広巾袖、肩や肘の打跡が所収なくおさまリ、前がはだけないし。

■サイズ 折・抗・奇・奇

	身長	袖	袖丈	前込身長
M	160	47	49	146~170
L	165	50	50	170~175
LL	170	53	51	175~190

折 サイズ:M・L・LL 品質:身頃(抗菌防臭天竺)綿100%
袖・半袖(抗菌防臭天竺)ポリエステル100% 抗菌防臭加工済



汗をかいても襟元に白い汚れはつきません



抗 サイズ:M・L・LL 品質:身頃(抗菌防臭天竺)綿100%
袖・半袖(アンサン)ポリエステル100% 抗菌防臭加工済



奇 サイズ:M・L 品質:身頃(100%天然糸)綿100%
袖・半袖(アンサン)ポリエステル100%



必 サイズ:M・L 品質:生地でポリエステル100%
袖・半袖(アンサン)綿20% 綿80%
袖丈:ポリエステル100%

東レフェールドセツツ使用



	身幅	身丈
M	約57	約68
L	約62	約68

必 64607

下着・肌着

全 サイズ:M-L
品質:身頃・袖100%・裾・ポリエステル100%
特:フリースタール

※襟袖口に縫込みの場合は、
お胸に合わせてください。(別価格)



全 64613

	身長	胸	袖丈
M	76	85.5	49
L	76	87.5	49



全 64612

男物半襟裄

農 サイズ:M-L-LL
品質:主生地・裾100%
特:ポリエステル60% 綿35%



農 64611

	身長	胸幅	袖丈	裾丈
M	84	90	47	100-100
L	86	92	47	100-100
LL	88	95	47	100-110

紳士肌襦袢(さらし丈)

片 サイズ:M-L-LL
主生地:綿100% (肌襦袢丈三)
特:アクリル、ポリエステル100%



片 64615

秋冬用

丈長サイズ=胸の下にしっぽりと
裾丈が長く裾が広がります。
正片めく裾のV字部分が裾幅はく
おさまり、前がはだけ易し。

	身長	胸幅	袖丈	裾丈
M	72	54	41	80-90
L	76	56.5	42	80-100
LL	81	60	47	100-110

届 サイズ:M-L-LL
主生地:綿100% (肌襦袢丈三)
特:肌襦袢(綿)・ポリエステル100%
防臭防臭加工



届 64614

夏用

めくずれ防止の男肌襦袢

攻 サイズ:M-L-LL
品質:身頃・袖100%
特:ポリエステル100%



攻 64618
(紺裄)



攻 64617
(白裄)

	身長	胸	袖丈	裾丈	裾丈
M	80	90	50	100-173	70-85
L	71	94	54	170-180	80-95
LL	80	90	50	175-185	80-100

ラジックン(白)
ラジックン(紺)
オールシーズン着用可能な防臭加工

紳士用オールシーズンタイプ
重ね着防止
肌着・ステアテコセット
(綿100%)

府 サイズ:M-L
品質:主生地・袖特、ポリエステル100%
特:ポリエステル60% 綿35%

東レフェルドセンサー 使用

涼やか快適
さらさらとした肌触り
吸汗速乾
抗菌防臭加工



府 64616

	身長	胸	袖丈
M	87	95.5	47
L	89.5	98.5	47

男肌襦袢

夏用

お仕立上り男物長襦袢

費 サイズ:M・L・LL
品質:ポリエステル100%

時 サイズ:M・L・LL
品質:ポリエステル100%

サイズ	胸丈	袖丈	身丈
M	132	50	66
L	136	51	67
LL	140	52	72



伊達締め(マジックベルト)

鉛 サイズ:約110cm×20cm 品質:裏・ナイロン83%
ポリエステル7% 裏・絹100%



鉛 64622 鉛 64621

マジックテープが片面だけで反対側(めず)は生地そのものがテープ状態になっているため、どの箇所でも自由に止めることができる、巾のあるフリーサイズです。

半衿

薩 斑 サイズ:巾16cm 長さ1m
品質:ポリエステル100%

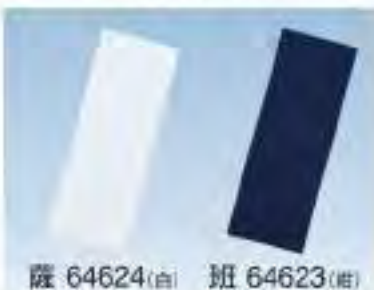

薩 64624(白) 斑 64623(紺)

男物着物下ばき

兵 サイズ:M・L
品質:ポリエステル100%
東レフールドセンサー使用



兵 64636

サイズ	股丈	ヒップ
M	約73	約105
L	約75	約115

男物和装ステテコ

航 サイズ:M・L・LL
品質:綿100%
(強化繊維/フレックジュベント/ヘルクダシシ)
(抗菌防臭加工済)



航 64635

サイズ	股丈	通幅サイズ
M	78	ヒップ780~90
L	80	ヒップ790~100
LL	86	ヒップ100~110

男物和装ステテコ

貴 サイズ:M・L・LL
品質:絹100% (抗菌フレグ)
(抗菌防臭加工済)



貴 64634

男物和装下ばき

券 サイズ:M・L・LL
品質:綿57%
ポリエステル43%
(2ウェイストレッチャー)



券 64633

サイズ	股丈	通幅サイズ
M	78	ヒップ780~90
L	80	ヒップ790~100
LL	86	ヒップ100~110

真夏の和装下着

涼やか快適 天然繊維を超える吸収性 東レフェルトセンサー 使用

ふんわりと爽やかなニット素材

バタつかない吸汗速乾素材

乾燥が早くシワになりにくい

縫製は安心と信頼の縫製工場

女性用下ばき

幼 品質:ポリエステル 100%
サイズ:M-L

幼 64644



	股丈	ヒップ
M	約70	約100
L	約78	約110

女性用肌着

幼 品質:生地地/ポリエステル 100%
白粉/ポリエステル 95%
綿 35%
素材/ポリエステル 100%
サイズ:M-L

幼 64643



	身幅	身丈
M	約24	約60
L	約30	約60

ゆかた下スリッパ

包 品質:生地地/ポリエステル 100%
白粉/綿 100%
サイズ:M-L

包 64642



	股丈	総踵巾
M	約115	約135
L	約115	約150

女性用手福袴

幼 品質:生地地/ポリエステル 100%
白粉/ポリエステル 65%
綿 35%
素材/ポリエステル 100%
サイズ:M-L

幼 64641



	身幅	身丈
M	約64	約60
L	約60	約60

進化の素材 ストレッチキュプラウーリー

紳上和装下ばき

社 品質:生地地/キュプラ 52%
ポリエステル 48%
サイズ:M-L-L

社 64648
(別仕用)



	股丈	通股サイズ ヒップ
M	78	80-90
L	80	90-100
LL	88	100-110

ローライズ和装下ばき

社 品質:生地地/キュプラ 52%
ポリエステル 48%
サイズ:M-L-L

社 64647



	股丈	股上	股下	通股サイズ ヒップ
M	67	20	41	80-88
L	72	26	46	88-95
LL	76	30	46	95-102

踊り用裾除け

袷 品質:生地地/綿100%(36天竺)
裾幅分/キュプラ 52%
ポリエステル 48%
サイズ:M-L-L

袷 64646



	股丈	裾幅分	通股サイズ ヒップ
M	95	135	85-95
L	95	150	95-105
LL	97	165	105-115

踊り用東スカート

細 品質:生地地/綿100%(36天竺)
裾幅分/キュプラ 52%
ポリエステル 48%
サイズ:M-L-L

細 64645



	股丈	裾幅分	通股サイズ ヒップ
M	95	135	85-95
L	95	150	95-105
LL	97	165	105-115

西下のストレッチ素材がワンパリの感を演出

裾幅には、伸縮性のある素材を使用し、着用時の動きをサポートします。

裾幅には伸縮性のある素材を使用し、着用時の動きをサポートします。

足袋

ドライフィット足袋 **始** 素材：裏+口：100% 裏+底+口：100%
(内底：綿52%、ポリウレタン48%)
裏地は夏レコールドセンザ®使用

始 61232

★サイズ(cm)	
S	21.5~22
M	22.5~23
L	23.5~24
Ls	24.5~25



メタツボ
の裏地は
肌ごやみ

レース足袋 **輕** 素材：裏+底+口：100%
(内底：綿52%、ポリウレタン48%)

輕 61231

★サイズ(cm)	
S	21~21.5
M	22~22.5
L	23.5~24.5
Ls	25~25.5



ストレッチ足袋 **使** 素材：+口：100% フロアーフ (22.5cm~24.5cm)



使 61225
(刺繍入)



使 61224
(刺繍入)



使 61221
(ラインストーン付)



使 61227
(刺繍入)



使 61226
(刺繍入)

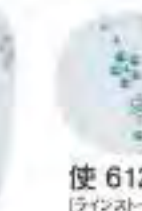

使 61223
(ラインストーン付)



使 61222
(ラインストーン付)



涼 主素材：合・合成皮革 サイズ：約 24cm (ワンスイズ)
踵の高さ：約 3.5cm



涼 64655



涼 64654



涼 64653



涼 64652



涼 64651

嬢 主素材：合・合成皮革 サイズ：約 24cm (ワンスイズ)
踵の高さ：約 3.5cm



嬢 64657



嬢 64656



嬢 64659



嬢 64658

草履入れ **間** 主素材：ポリエステル 100%
サイズ：縦 26cm×横 11cm×奥行き 6cm



間 64664
(赤系)

間 64663
(グリーン系)

間 64662
(金系)

間 64661
(紺系)

※柄は変わる場合がございます。

下着・肌着

男物長襦袢(仕立上り)

多色を使って染めた高級長襦袢です。



積 64702



積 64701



積 64703



積

サイズ：M・L

品質：ポリエステル100%

＜仕立上り＞

	身丈	袖丈	袖口
M	140	68	49
L	166	70	50

(単位：cm)



積 64705



積 64704

男物着尺

男物(キングサイズ)
東レシルック、素材使用
ちりめん色無地着尺

院 65005

院

サイズ：巾42cm 長さ12m
品質：ポリエステル100%
<反物>



綾高級のボリエステルちりめんです。
上質なシボ感と光沢感が着姿を引き立てます。



院 65002 ↑



院 65001 ↑



院 65004 (黒)



院 65003

羽 重胴裏地

東レアトエース、素材使用

孝

サイズ：巾40cm 長さ11.5m
品質：ポリエステル100%
<反物>



孝 65013



孝 65012



孝 65011

男物胴裏地

利 65028 利 65026 利 65024 利 65022



利 65029 利 65027 利 65025 利 65023 利 65021

利

サイズ：巾42cm 長さ11.5m
品質：ポリエステル100%
<反物>

キングサイズ男物胴裏地



升 65035



升 65034



升 65033



升 65032



升 65031

升

<反物>
寸法：巾43cm×長さ12m
品質：ポリエステル100%

革

<反物>
寸法：巾40cm×長さ12m
品質：ポリエステル100%



革 65030
(白)

男物着尺

夏もの紗細色無地着尺

Sijely

夏もの用
素材使用
薄皮なハリとコシで美しいシルエツトをもち
サラサラとした肌ざわりで清涼感の
ある着心地です。

詩 65041
(鉄紺)

詩

サイズ：巾 42cm 長さ 12m
品質：ポリエステル 100%
<反物>



詩 65043



詩 65042



詩 65045



詩 65044
(チャコール)



岳 65053 ↑



岳 65052 ↑



猛 65055 (白)



岳 65054 (黒)

岳 65051



夏もの五本駒縮色無地着尺

高級縮緬素材を使用しており、
欲しいだけしつかりとした
ハリ感のある
夏の定番さものです。

岳

サイズ：巾 42cm 長さ 12m
品質：ポリエステル 100%
<反物>

猛

サイズ：巾 41.5cm 長さ 12m
品質：ポリエステル 100%
<反物>



凱 65064
(白・縞縞)



凱 65063
(白・縞紗)



縹 65062
(グレー・縞紗)



縹 65061
(ベージュ・縞紗)

夏もの襦袢地
東レ爽竹
素材使用

縹・凱

サイズ：巾 40cm 長さ 12m
品質：ポリエステル 75%
レーヨン(原料) 竹 25%
<反物>

長襦袢地

求

サイズ：巾42cm 長さ11.2m
品質：ポリエステル100%
<反物>



求 65074

(反物)半柄は別



求 65073



求 65072(山水柄)



求 65071

長襦袢地(半柄襦袢)

東レシルック、素材使用

島

<反物>

サイズ：巾40cm 長さ12m 品質：ポリエステル100%



島 65082



島 65081

兆

<反物>

サイズ：巾40cm 長さ12m
品質：ポリエステル100%



兆 65094(白)

沖

<反物>

サイズ：巾40cm 長さ12m
品質：ポリエステル100%



沖 65093(グレー)



沖 65092(ベージュ)



沖 65091(ブルー)

(あわせ仕立)



鎌 65103

(羽織)
(L・3Lサイズはございません)

取 65113

(着物)
(Lサイズはございません)



鎌 65102

(羽織)
(Lサイズはございません)

取 65112

(着物)
(Lサイズはございません)



鎌 65101

(羽織)

取 65111

(着物)



鎌 65105

(羽織)
(L・3Lサイズはございません)

取 65115

(着物)
(Sのみございます)



鎌 65104

(羽織)(黒)
(Lサイズはございません)

取 65114

(着物)(黒)

鎌

品名：ポリエステル100%
サイズ：S・M・L・LL・3L

取

品名：ポリエステル100%
サイズ：S・M・L・LL・3L

●別紙サイズ

肩幅	袖丈	前丈	着丈	袖口	裾口	裾巾	裾巾
S	90	60	72	35	37	19	28
M	95	60	74	36	38	20	29.5
L	100	61	75	37.5	39	20	30
LL	105	63	78	38	40	21	33
3L	110	65	79	39	40	21	33.5

●別紙サイズ

股丈	袖丈	前丈	着丈	袖口	裾口	裾巾	裾巾
S	135	49	68	34	34	26	30
M	140	49	70	35	35	26	30
L	145	51	72	36	36	26	30
LL	150	53	74	37	37	30	32
3L	155	55	76	38	38	30	32



発 65123(鉄紺)



発 65122(グレー)



発 65121(黒)

数量限定品

発

サイズ：縦24cm横21cm
35.5cm

品質：ポリエステル100%
裏地：綿とポリエステルとの合繊
経/レーヨン

男物小紋着尺・着物

(あわせ仕立)



競

品質：ポリエステル100%
＜反物＞

県

サイズ：M・L・LL
品質：ポリエステル100%
(あわせ仕立)
＜お仕立上り＞

●着物サイズ

	身長	肩	袖丈
M	140	70	49
L	145	72	51
LL	150	74	53

競 65131 (反物)

県 65141
(お仕立上り)

競 65133 (反物)
(裨一藍 63225)

県 65143
(お仕立上り)

競 65132 (反物)

県 65142
(お仕立上り)

●裾下着サイズ

	M	L
着丈	100cm	100cm
裾	70cm	72cm
股丈	49cm	49cm

虎

＜お仕立上り＞

サイズ：M・L
品質：ポリエステル100%

嵐

＜反物＞

サイズ：幅 42cm×長さ 120cm
品質：ポリエステル100%

キングサイズ袴下着物・色無地着尺



虎 65155 (袴下着物)
嵐 65165 (反物)

虎 65154 (裨) (袴下着物)
嵐 65164 (反物)

虎 65153 (袴下着物)
嵐 65163 (反物)

虎 65152 (嵐) (袴下着物)
嵐 65162 (反物)

虎 65151 (袴下着物)
嵐 65161 (反物)



男物紋付

男紋付(右身)と羽織(左身)あわせ仕立

生地/東レシルック(ポリエステル100%)精華・あわせ仕立



●着物サイズ(あわせ仕立)

身長	袖丈	袴
S 180cm	51cm	66cm
M 190cm	53cm	72cm
L 195cm	55cm	78cm

●羽織サイズ(あわせ仕立)

身長	袖丈	袴
S 89cm	52cm	70cm
M 95cm	54cm	72cm
L 99cm	56cm	76cm

男 65171

商品分類
サイズ: 身長: 89cm 袴: 70cm

男 65172

商品分類
サイズ: 身長: 95cm 袴: 72cm

男 65173

商品分類
サイズ: 身長: 99cm 袴: 76cm

美 65284
(袴P186参照)

生地/テイジンシルフィル・羽二重風(ポリエステル100%)あわせ仕立



女 65174

商品分類
サイズ: 身長: 145cm 袴: 63cm

女 65175

商品分類
サイズ: 身長: 150cm 袴: 66cm

女 65176

商品分類
サイズ: 身長: 155cm 袴: 69cm

生地/一越(ポリエステル100%)あわせ仕立



女 65180

商品分類
サイズ: 身長: 145cm 袴: 63cm

女 65181

商品分類
サイズ: 身長: 150cm 袴: 66cm

女 65182

商品分類
サイズ: 身長: 155cm 袴: 69cm

●着物サイズ(あわせ仕立)

身長	袖丈	袴
S 170cm	51cm	66cm
M 180cm	53cm	72cm
L 185cm	55cm	78cm
LL 190cm	57cm	84cm

●羽織サイズ(あわせ仕立)

身長	袖丈	袴
S 89cm	52cm	70cm
M 95cm	54cm	72cm
L 99cm	56cm	76cm

羽織袖のひもは羽織のL/L/L+を選択して下さい

男 65177

商品分類
サイズ: 身長: 170cm 袴: 66cm

男 65178

商品分類
サイズ: 身長: 180cm 袴: 72cm

男 65179

商品分類
サイズ: 身長: 185cm 袴: 78cm

生地/羽二重風(ポリエステル100%)あわせ仕立



美 65282
(袴P186参照)

黒無地着物と羽織

生地／一越 (ポリエステル100%)ひとえ仕立

●着物サイズ (ひとえ仕立)

着丈	袖丈	肩
M 140cm	53cm	75cm
L 145cm	53cm	75cm

●羽織サイズ (ひとえ仕立)

着丈	袖丈	肩
M 33cm	54cm	70cm
L 33cm	54cm	70cm



※仕様は、また異なる場合があります。

型番 62350

生地 絹
サイズ M: 43cm 袖丈 12.5cm

型番 65186

生地 絹
サイズ M L

型番 65187

生地 絹
サイズ M L

生地 羽一重風 (ポリエステル100%)あわせ仕立

●着物サイズ (あわせ仕立)

着丈	袖丈	肩
S 130cm	51cm	55cm
M 140cm	53cm	72cm
L 145cm	53cm	75cm
LL 150cm	53cm	75cm

●羽織サイズ (あわせ仕立)

着丈	袖丈	肩
S 30cm	52cm	70cm
M 30cm	54cm	72cm
L 30cm	54cm	72cm
LL 30cm	54cm	72cm

※仕様は、また異なる場合があります。



型番 65183

生地 絹
サイズ M: 43cm 袖丈 12.5cm

型番 65184

生地 絹
サイズ M L LL

型番 65185

生地 絹
サイズ M L LL

胸縮着物と羽織 (無地)

(ポリエステル100%)



型番 65194

生地 絹
サイズ M: 43cm 袖丈 12.5cm

型番 65195

生地 絹
サイズ M L LL

型番 65196

生地 絹
サイズ M L LL

●着物サイズ

着丈	袖丈	肩	裾丈	裾巾
S 130cm	51cm	55cm	24cm	25cm
M 140cm	53cm	72cm	24cm	30cm
L 145cm	53cm	75cm	24cm	31cm
LL 150cm	53cm	75cm	24cm	31cm

●羽織サイズ

着丈	袖丈	肩	袖口	裾巾
S 30cm	50cm	71cm	24cm	30cm
M 30cm	51cm	73cm	24cm	30cm
L 30cm	51cm	73cm	24cm	30cm

※仕様は、また異なる場合があります。

胸縮着物 (石帯)と羽織 (石帯)

(ポリエステル100%)



型番 65191

生地 絹
サイズ M: 43cm 袖丈 12.5cm

型番 65192

生地 絹
サイズ M L LL

型番 65193

生地 絹
サイズ M L LL

●着物サイズ

着丈	袖丈	肩	裾丈	裾巾
M 140cm	53cm	70cm	24cm	30cm
L 145cm	53cm	75cm	24cm	31cm
LL 150cm	53cm	75cm	24cm	31cm

●羽織サイズ

着丈	袖丈	肩	袖口	裾巾
M 30cm	51cm	73cm	24cm	30cm
L 30cm	51cm	73cm	24cm	30cm

※仕様は、また異なる場合があります。

男物紋付

駒紹黒無地

■羽織サイズ

サイズ	身丈	袖丈	肩丈	前丈	袖口
M	89cm	87cm	68cm	39cm	20cm
L	102cm	99cm	72cm	33cm	24cm
LL	100cm	94cm	76cm	24cm	24cm



(羽織・反物)

■ 65201

反物
サイズ M・L・LL
品質 ポリエステル 100%
<お仕立上り>

■ 65194

反物
サイズ M・L・LL
品質 ポリエステル 100%
<お仕立上り>

(完成品)
※ 帯入り
※ 袴入り



■ 65212



■ 65211



■ 65214(グレー)



■ 65213(金)



■ 65216(黒)



■ 65215(金茶)

究 65223

(羽織と袴下着物)



(袴一糸 65307)
P187

究 65222

(羽織と袴下着物)



究 65221

(羽織と袴下着物)



(袴一糸 65307)
P187

輪子羽織と袴下着物セット

(あわせ仕立)

※ 袴は既入り仕立て、身長は170cmまで対応します。
それ以上の方は別価格になります。

究

羽織と袴下着物 (本カシ)
サイズ：A号～B号
品質：ポリエステル 100%
<お仕立上り>

帝

羽織と袴下着物
 サイズ：4号～11号
 品質：ポリエステル100%
 <お仕立上り>



帝 65233
 (羽織と袴下着物)

(袴一柄 65265)
 P106



帝 65231
 (羽織と袴下着物)

帝 65232
 (羽織と袴下着物)

(袴一柄 65265)
 P186



帝 65235
 (羽織と袴下着物)

(袴一柄 65265)
 P186



帝 65234
 (羽織と袴下着物)

着物セット用長襦袢



者 65241

者

サイズ：4号～8号
 品質：ポリエステル100%

●サイズ

サイズ	胸囲(身丈)	身丈	巾	袖丈
4号	105cm	135cm	69cm	51cm
5号	110cm	137cm	71cm	52cm
6号	115cm	139cm	73cm	53cm
7号	120cm	142cm	75cm	54cm
8号	125cm	143cm	77cm	55cm

●丈・帯サイズ 袴下着物

サイズ	胸囲(身丈)	身丈	巾	袖丈
4号	105cm	136cm	70cm	51cm
5号	110cm	140cm	72cm	53cm
6号	115cm	142cm	74cm	55cm
7号	120cm	145cm	76cm	57cm
8号	125cm	148cm	78cm	59cm

羽織(半纏紐入)

サイズ	胸囲(身丈)	身丈	巾	袖丈
4号	105cm	85cm	71cm	52cm
5号	110cm	88cm	73cm	54cm
6号	115cm	92cm	75cm	56cm
7号	120cm	96cm	77cm	58cm
8号	125cm	100cm	79cm	60cm

■絞の御指定は出来ません。

※帝印のセットに合わせて着用ください。

無地袴

踊り用袴



吟 65253 ↑



吟 65252 ↑



吟 65251
(紺紺)



吟 65255 ↑



吟 65254 ↑



吟 65258



吟 65257 (黒)



吟 65256 (紺)

吟

サイズ: S・M・L

主要材: ポリエステル60%
レーヨン40%

数量限定品

●サイズ

	170cm
S	85cm
M	90cm
L	95cm

馬乗り仕立

※別部にておんこ人物立て
も承ります。(別価格)

※おまのサイズも承
ります。きも下付違(又
は身差)ヒウキスト付違
をご承継下さい。
(別価格)

吟

サイズ: S・M・L
主原料: ポリエステル 60%
レーヨン 40%

数量限定品



吟 65266



吟 65260 ↑



吟 65259 ↑



吟 65262 ↑



吟 65261 ↑



吟 65265



吟 65264



吟 65263

踊り用袴

踊り用袴



舞 65273 ↑



舞 65272 ↑



舞 65271 ↑



舞 65276 ↑



舞 65275 ↑



舞 65274 ↑

●サイズ

	身長
S	50cm
M	54cm
L	58cm

馬乗り仕立

※別図にてあんどん仕立
も承ります。(別図様)
※メタボ体型のサイズも承
ります。せも千寸法(又
は身丈)とウエスト寸法
までご指定下さい。
(別図様)

舞

サイズ：S・M・L

主素材：ポリエステル50%
レーヨン50%

美

サイズ：S・M・L

主素材：ポリエステル50%
レーヨン50%

楠

サイズ：S・M・L

主素材：ポリエステル100%
金糸・銀糸使用



美 65279



舞 65278



舞 65277

高腰り仕立

6分袖にて袖巻の装束
も承ります。(別途料)

●サイズ

ひも下	
寸	90cm
袖	64cm
身丈	118cm



美 65282 ↑



美 65281 ↑



美 65280 ↑



柄 65285 (銀連し神)



美 65284



美 65283 ↑

中国製特価袴

イベントや応援団等に
適しています。

数量限定品

●サイズ

ひも下	
寸	54cm
袖	88cm
身丈	100cm

高腰り仕立のみ

ひも下・袖巻の装束
も承ります。



柄 65287 (黒)



柄 65288 (紺)

裾

サイズ別、L・LL

生地材、ポリエステル100%



数量限定品

恒

サイズ、S・M・L

生地材、ポリエステル90%

レーヨン30%

ポリエステル15%

綿10%



恒 65286 (銀連し神)

袴台 道 65291





詩 65303 ↑



人 65302 ↑



永 65305 ↑



詩 65304 ↑



永 65308



永 65307



●サイズ

	7尺半
W	80cm
H	80cm
L	80cm

■両履の仕立

※お股にてあんどん仕立でも承ります。
（前後開）

※お股の幅のサイズも承ります。ひとすじ袴（又は舞袴）とご一緒寸法でご準備下さい。（既給袴）

扇 65301 (袴)

扇

サイズ: M-L
生地材: 絹100%使用
全裏糸使用

人

サイズ: M-L
生地材: 絹100%使用
全裏糸使用

詩

サイズ: M-L
生地材: 絹100%使用
全裏糸使用

永

サイズ: M-L
生地材: 絹100%使用
全裏糸使用

袴下着物



地 65313 拡大図



誠 65312 ↑



誠 65311 ↑

誠・地・牟

品質 ポリエステル100%

●サイズ

身長	100cm
胸	64cm
袖丈	50cm



牟 65316

数量限定品

牟 65315 ↓



拡大図



牟 65314

無地袴

■ 絞は、ほり絞で着用合承ります。別価格

軟らかタイプ

虎 65155

(袴下着物)
(P178)



鑑 65322 ↑ (白)



鑑 65321 ↑

鑑 65325
(袴)



鑑 65324



鑑 65323 (黒)

馬乗り仕立

ひざ高に丁仕立の安楽
穿も便利です。
(別価格)

鑑

サイズ: S・M・L

品質: 絹100%・ポリエステル95%
L=絹30%

●サイズ

	ひも丈
S	50cm
M	54cm
L	58cm

踊り用袴

正絹宴仕舞袴地

★高級商品の為、価格以外の高品質は必ずお確かめ下さい。

鉄印・阿印の御仕立て承ります。
(値段と納期はその都度お問い合わせ下さい。)

①裾下(もしくは身長)・ウエストの寸法をご準備下さい。
②高腰の型・付灯型・裾型等お仕立て型式をお選び下さい。
③お仕立てはモンシロと手縫いが特徴ですのでお選び下さい。



鉄 65333 ↑



鉄 65332 ↑



鉄 65331 ↑



鉄 65336



鉄 65335



鉄 65334

鉄
品質 絹 100%
サイズ 巾 40cm 長さ 110cm
<反物>



阿 65339



阿 65338



阿 65337(紺)

阿
品質 絹 100%
サイズ 巾 40cm 長さ 110cm
<反物>

正絹袖袴地(無地)

★高級商品の為、価格以外の高品質は必ずお確かめ下さい。

祝着(あわせ)化粧箱付

和
品質 絹地・高級・半纏
サイズ 巾 40cm
●セロシ内装
化粧箱付の柄

和 65342

祝着(単衣)化粧箱付

録
品質 絹地・中級・半纏
サイズ 巾 40cm
●セロシ内装
化粧箱付

録 65341

祝着セット

藍の柄と黄の文の加減です。

祝

祝着セット
 主素材：ポリエステル
 サイズ：身丈 72cm

賀

賀着セット
 主素材：ポリエステル
 中綿：綿90%
 ポリエステル10%
 サイズ：62cm×80cm



祝 65344

●セット内容
 祝着 頭巾 白履



賀 65346
 (濃藍産濃印)



祝 65343



賀 65345

色柄が少なく、鮮やかな発色が特徴です。

寿

祝着セット
 品質
 表地：キュプラ100%
 裏地：ポリエステル100%
 中綿：ポリエステル100%
 サイズ：身丈 72cm

種類	身丈	色
丸袴	70cm	紫
長袴	77cm	紫
米袴	88cm	黄・金茶
西袴	100cm	ピンク



寿 65348(黄)



寿 65347(赤)

似

祝着セット
 品質：表地・裏地・中綿
 ポリエステル100%
 サイズ：身丈 72cm



似 65350(赤)



寿 65349(紫)

〔無地用〕

■ 本誌掲載されたものは、同価格にてお持ち帰りいただけます。
 ■ 官舎以外の校舎別価格にて承ります。詳細な校舎別価格を別途お送りいたします。
 ■ 白地用、色地用、特用、子供用は別紙にて承ります。詳細な校舎別価格を別途お送りいたします。
 ■ 既製の貼り紙はカタログに掲載の図が基本となります。ご希望の校舎別価格を別途お送りいたします。
 ■ 貼り紙は、ご用意してお貼り下さい。

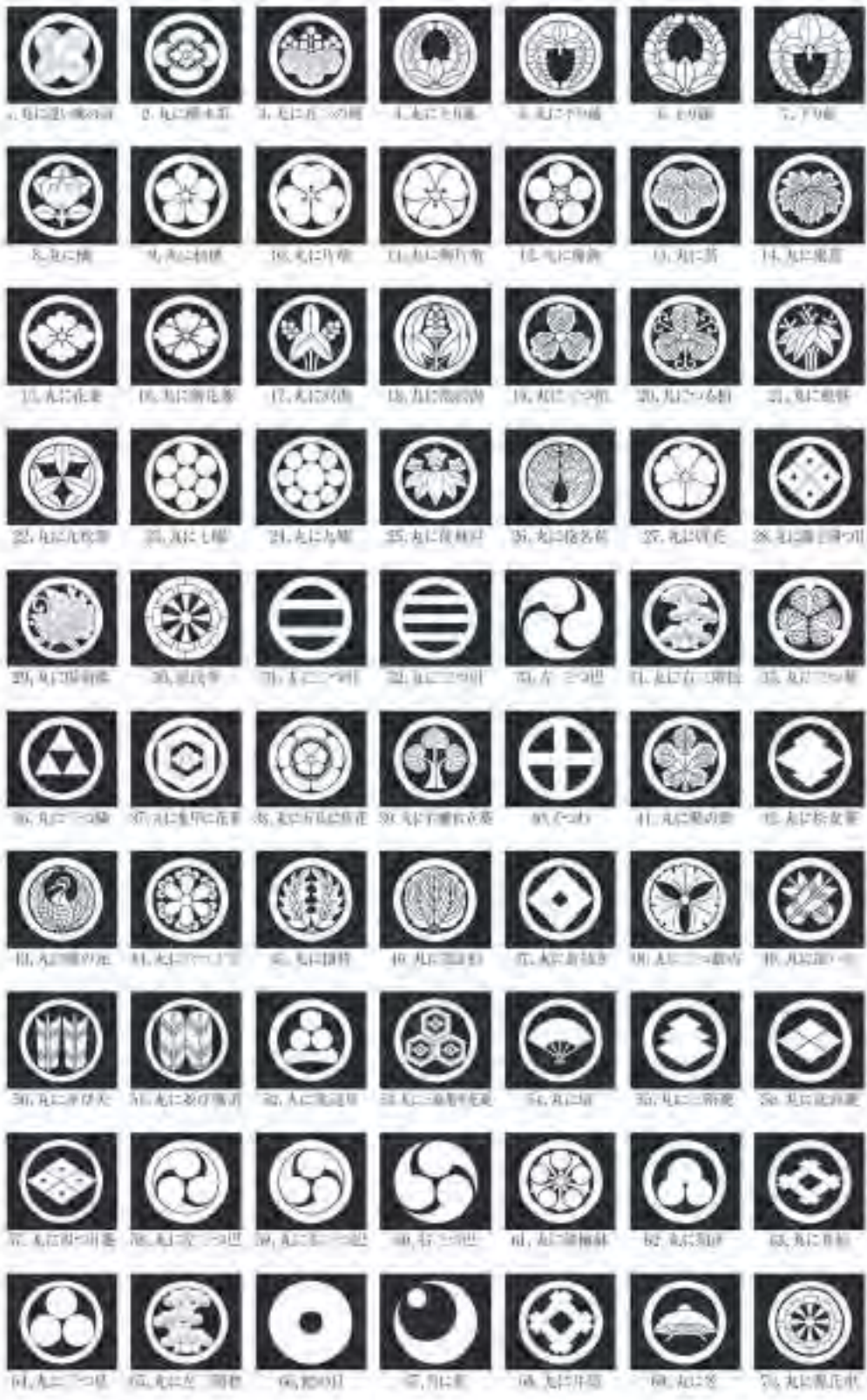

新価格 66351
 旧価格 66351
 送料 66352
 高価格 66352
 送料 66352

狩衣衣裳・子供用祝着

狩衣衣裳

★高級商品の為、雑用以外の返品は御容赦下さい。

稚 65363
(ひとえ仕立て)



稚 65362
(ひとえ仕立て)



稚 65361
(ひとえ仕立て)



稚

サイズ：身長150cm（黒組）
生地材：ポリエステル
上製のみ

5歳児用紋付セット

★高級商品の為、雑用以外の返品は御容赦下さい。

袴セット

■サイズよりお選び下さい。

正絹 袴セット (型Y0347-90cm)
費 費 65374 (黒組)

セット内容
- 正絹袴
- 正絹袴下駄
- 袴刺
- 袴子
- 正絹石帯紐
- 本振製

生地材：絹100% (黒組)

ポリエステル 袴セット (型Y0347-90cm)
条 条 65375 (黒組)

セット内容
- ポリエステル袴
- ポリエステル袴下駄
- 袴刺
- 袴子
- レーヨン石帯紐
- ビニール製

生地材：ポリエステル100% (黒組)

ポリエステル 袴セット (型Y0347-90cm)
条 条 65376 (黒組)

セット内容
- ポリエステル袴
- ポリエステル袴下駄
- 袴刺
- 袴子
- レーヨン石帯紐
- ビニール製

生地材：ポリエステル100% (黒組)



正絹袴-ポリエステル袴

サイズ (組下)	適応身長
53cm	約100cm
57cm	約110cm
60cm	約115cm

紋付セット

黒紋付きセット
(別巻のみ石帯)

志 志 65371

生地材：絹100% 裏：ポリエステル100%

セット内容
- 正絹石帯
- 正絹袴
- 正絹袴下駄
- ポリエステル袴
- 正絹袴刺
- 正絹袴子
- 正絹石帯紐
- 本振製

正絹袴/袴刺/袴子		
身長	袴丈	袴丈
53cm	73cm	90cm
57cm	77cm	94cm
60cm	81cm	98cm

ポリエステル 黒無地紋付きセット
(サイズ：M-L)

証 証 65372

生地材：絹100% 裏：ポリエステル100%

セット内容
- ポリエステル袴
- ポリエステル袴下駄
- ポリエステル袴刺
- ポリエステル袴子
- レーヨン石帯紐
- ビニール製

ポリエステル袴/袴刺/袴子			ポリエステル袴/袴刺/袴子		
身長	袴丈	袴丈	身長	袴丈	袴丈
53cm	73cm	90cm	57cm	77cm	94cm
57cm	77cm	94cm	60cm	81cm	98cm

ポリエステル 紺無地紋付きセット
(サイズ：M-L)

証 証 65373

生地材：絹100% 裏：ポリエステル100%

セット内容
- ポリエステル袴
- ポリエステル袴下駄
- ポリエステル袴刺
- ポリエステル袴子
- レーヨン石帯紐
- ビニール製

ポリエステル袴/袴刺/袴子			ポリエステル袴/袴刺/袴子		
身長	袴丈	袴丈	身長	袴丈	袴丈
53cm	73cm	90cm	57cm	77cm	94cm
57cm	77cm	94cm	60cm	81cm	98cm

子供用祝着

七五三男児アンサンブル

(5歳用) (数量限定品)



慶 65382 (紺)
(アンサンブル)



慶 65381 (黒)
(アンサンブル)

博 65391
(袴セット・黒縞)

●規格サイズ

身長	85cm
袖丈	57cm
裾	57cm
素材内容	
・羽織	絹100%
・袴	ポリエステル100%

慶

アンサンブル
品質：ポリエステル100%

※65381と65382は同一柄となっております。



慶 65384 (白)



慶 65383 (金)

※足袋もセットに
含まれています



博 65393 (白)

※足袋もセットに
含まれています



博 65391 (黒)

●セット内容

- ・袴：女子・男子・羽織・袴別
- ・足袋：(白)19cm・(白)21cm
- ・ストッキング：(白)17~18cm

※サイズは裾下55cm~60cm
からお選びください。

※足袋もセットに
含まれています



博 65392 (縞)

博

袴セット
品質：ポリエステル100%
サイズ：裾下55cm~60cm

七五三男児袴セット

(5歳用)

子供用祝着

七五三 女兒被布コートセット
(3歳用) (数量限定品)

愛

全長材:約125A-103B

※全長もセットに
含まれています

●着物サイズ

身丈	75cm
袖丈	57cm
袖	41cm

セット内容

・着物・被布コート・巾着
・草履(約17cm)・リボン
・足袋(13~14cm)・襪



愛 65402
(黒・白)



愛 65401
(赤・白)

お宮参り正絹初着
(数量限定品)

※初着には赤ちゃんが
健康に健やかに育っ
て欲しいという祈り
が花や柄に表現され
ています。

播

品名	
素材	絹100%
産地	群馬県 碓氷郡 草津町
製法	手織
身丈	95cm
袖丈	50cm
袖	45cm



播 65404 (男児)



播 65403 (女児)

お子様のすこやかな成長を祈るお宮参り。時代を越え、いつまでも大切に伝えたい。

お宮参りフードセット

※虹・若印の製品には
乳児の安全を守る為
に「無臭ルマリン」の
特殊加工がしてあり
ますので、安心して
ご利用頂けます。

虹

日本製
全長材:約100%



虹 65407 (正絹白)



虹 65406 (正絹ピンク)

若

日本製
全長材:アビー100%



若 65409 (白)



若 65408 (ピンク)

犬張子二点セット
(誕生証付)

笑

セット内容

犬張子
でんてん二点
誕生証



笑 65405



盟 65413 染
(M・L・LLサイズ)
柄◆鼓小紋



盟 65412(茶系) 染
(M・L・LLサイズ)



盟 65411
(M・L・LLサイズ) 染

※袖は、仕立時に白布を縫い
込んであります。(別注)



殿 65415(石持) 染
領 65416(石持なし)
(M・Lサイズ)
柄◆菊菱



流 65414 染
(M・Lサイズ)
柄◆鼓小紋

●袖丈・身丈・裾丈サイズ

	サイズ
袖	94cm
身	99cm
裾	99cm

盟

サイズ: M・L・LL
生地材: ポリエステル100%
柄: 鼓小紋

流

サイズ: M・L
生地材: ポリエステル100%
柄: 鼓小紋

殿

サイズ: M・L (石持)
生地材: ポリエステル100%
柄: 菊菱

領

サイズ: M・L
生地材: ポリエステル100%
柄: 菊菱

白丁衣裳セット



白丁衣裳セット
 生地材: 絹 100%
 サイズ: M(胸54cm) L(胸56cm)
 L(胸58cm)

図 65431

数量限定品(受注生産)



傑 傑 65418 (灰緑) 染
 サイズ: M / L
 ●型別サイズ
 生地材: ポリエステル 50%
 綿 50%
 サイズ表

	ひも下
M	84cm
L	88cm

裾: 両巻付



染 悠 悠 65417
 サイズ: M / L / LL
 生地材: ポリエステル 100%
 裾: ハコマテ

	ひも下
M	83cm
L	87cm
LL	91cm



赤 赤 65421
 サイズ: M / L / LL
 生地材: 絹 100%
 裾: ハコマテ



造 65420 染
 柄: 観小瓶



造 造 65419 染
 サイズ: M / L / LL
 生地材: 絹 100%
 裾: ハコマテ

女子袴

女子袴

着物

(あわせ仕立)

茎 65481

(着物)
(数量限定)



尽 65442

(ワインボカシ)



尽 65441

(緑ボカシ)



茎 65482

(着物)
(数量限定)

尽 65444

(グレーボカシ)



尽 65443

(紫ボカシ)

数量限定品

茎

着物 (あわせ仕立)

品質：ポリエステル100%

身長	165cm
袖丈	70cm
裾	60cm

尽

袴 (ボカシ着地)

サイズ：S/M/L/LL

品質：ポリエステル100%

※-茎 サイズ表 (あんどん仕立)

サイズ	対応身長	対応ウエスト
S	145cm~150cm前後	55cm~60cm
M	150cm~160cm前後	55cm~60cm
L	160cm~170cm前後	55cm~60cm
LL	170cm~175cm前後	55cm~60cm

正絹袴下帯

瑠

帯 (無地)

寸法: 巾 13cm 長さ 3m / 10m

品質: 絹 100%



瑠 63037 (黄)



瑠 63038 (赤)

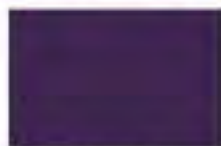

瑠 63039 (紫)

葦 65483

(着物)
(数量限定)



塗 65452

(ピンク)



塗 65451

(紫)

塗

帯 (無地)

寸法: 巾 13cm 長さ 3m

品質: ポリエステル 100%



塗 65456 (エンズ)



塗 65455 (グリーン)



塗 65454 (紺)



塗 65453 (黒)

女子袴

女子袴 着物 (あわせ仕立)



茎 65485
(着物)
(数量限定)

潔 65463
(紫ボカシ・刺繍入)



茎 65484
(着物)
(数量限定)

潔 65462
(ワインボカシ・刺繍入)



潔 65461
(緑ボカシ・刺繍入)

紅 65491



一尺袖袴下用襦袢

	身丈	袖	裾丈
S	100cm	85cm	75.6cm
M	105cm	87cm	75.6cm
L	105cm	88cm	75.6cm

紅
サイズ:S/M/L
品質:ポリエステル100%



茎 65486
(着物)
(数量限定)

潔 65464
(グレーボカシ・刺繍入)

数量限定品

茎	
着物 (あわせ仕立)	
品質:ポリエステル100%	
身丈	105cm
袖丈	75cm
裾	88cm

潔	
袴 (ボカシ・刺繍入)	
サイズ:S/M/L/L	
品質:ポリエステル100%	

裾丈 サイズ表 (あわせ仕立)

サイズ	裾丈	裄長	袖長	袴丈
S	87cm	145cm	153cm前後	85cm-90cm
M	91cm	153cm	160cm前後	85cm-90cm
L	95cm	160cm	170cm前後	85cm-90cm
LL	99cm	170cm	175cm前後	85cm-90cm

女子袴

苧 65487

(着替)
(数量限定)



苧 65475

(紺-刺繍入)

苧

特(兼地・刺繍入)

サイズ:S/M/L/LL

品質:ポリエステル100%



苧 65472

(紺-刺繍入)



苧 65471

(黒-刺繍入)



苧 65474

(エンジ-刺繍入)



苧 65473

(グリーン-刺繍入)

ちりめん巾着

縁

品質:
表生地:ポリエステル100%
裏生地:綿100%
サイズ:
高タテ12cm コシ17cm



縁 65511 ↑



縁 65514 ↑



縁 65512 ↑



縁 65515 ↑



縁 65513 ↑



苧 65504 ↑

エンジ



苧 65501 紺 ↑



苧 65505 ↑

グリーン



苧 65502 黒 ↑

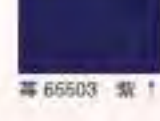

苧 65503 紫 ↑

苧 65504

(エンジ)

苧

特

サイズ:S/M/L/LL

品質:ウール100%

苧 サイズ表(おんとん社立)

サイズ	着丈	裄長	袖長	裾幅
S	98cm	140cm	153cm前後	60cm-70cm
M	98cm	154cm	153cm前後	60cm-70cm
L	98cm	160cm	164cm前後	60cm-70cm
LL	100cm	165cm	169cm前後	60cm-70cm

お着用の寸法に合わせてお選びください。身長
ウエスト・ヒップサイズをお知らせください。(別冊)の
お着用の寸法がわかりますのでお早めにご注文下さい。

高級ウール袴

(絨織)

半端な丈の袴は、お着用の寸法に合わせてお選びください。身長
ウエスト・ヒップサイズをお知らせください。(別冊)の
お着用の寸法がわかりますのでお早めにご注文下さい。



巴 66003
(たっつけ袴)



巴 66002
(たっつけ袴)



車 66001
(たっつけ袴)
黒景地



獅 66005
(たっつけ袴)



巴 66004
(たっつけ袴)

巴 66004
(子供用たっつけ袴)
(愛蔵生産)

■ご注文に応じて
子供用衣裳も
大人の価格で
承ります。

■サイズ表
(着付下—部以上)

次元	型	6601
丈	上	72cm
下	7.9F	67cm
	11.12F	64cm

※詳細は必ずご確認ください。

車

サイズ：M、L
主素材：ポリエステル

巴

サイズ：M、L
主素材：ポリエステル

獅

サイズ：M、L
主素材：ポリエステル、レーヨン、金糸刺繍

無地 たっつけ袴

車

サイズ：M・L
 主要材：ポリエステル
 ●サイズ表
 (股長下～股上)

身長	M	155cm
股長	L	72cm

※子連れ又は女性用



車 66007
 (たっつけ袴)
 赤



車 66006
 (たっつけ袴)
 紫

袴下着物

選

品質：ポリエステル 100%



選 66013



読 66011



産

品質：ポリエステル 100%

産 66014



読

品質：ポリエステル 100%

■股・腰・裾サイズ

身長	155cm
股長	65cm
裾丈	50cm

読 66012

堅 66023



素材・生地

- 綿の● 麻
- 合纤● 絹
- 混紡● 布

堅

ポリエステル

主原料 綿 100%
＜セーター仕様＞

黒子衣裳セット



信 66021 (黒)

※注文に応じて
子供用衣裳も
大人の価格で
承ります。

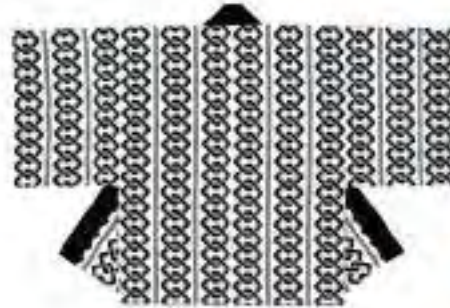

信 66022 (黒)

信

主原料 ポリエステル 100%

● 着サイズ

着丈	90cm
袖	68cm
裾口	48cm

● 親子着サイズ / 単位はcm

	7歳以下	11-15歳
着丈	62cm	75cm
袖幅	50cm	58cm
裾口	37cm	42cm



調 66032

調

品名 ポリエステル 100%



調 66031

※注文に応じて
子供用衣裳も
大人の価格で
承ります。



吾 66034

吾

品名 ポリエステル 100%



吾 66033

● 調・吾 子供サイズ
（単位はcm）

	7歳以下	11-15歳
着丈	70cm	85cm
袖幅	49cm	50cm
裾口	33cm	40cm

● 調・吾 サイズ

着丈	100cm
袖	68cm
裾口	50cm

袴下着物

神官衣裳

神官袴

官

品名
品番: 972A7V-100Y
素材: 麻/表地 絹/裏地

召

品名
品番: 972A7V-100Y
素材: 麻/表地 絹/裏地

↑ 限定品

佳

品名
品番: 972A7V-100Y
素材: 麻/表地 絹/裏地

茂

品名
品番: 972A7V-100Y
素材: 麻/表地 絹/裏地

官 66052 (白衣)
召 66054 (夏用白衣)
官 66051 (白衣・女性用)
召 66053 (夏用白衣・女性用)
茂 66044 (袴)

茂 66041 (白)
茂 66042 (紫)

■官・召サイズ(身丈)

	身丈	巾	袖丈
女性	130cm	66cm	49cm
男性用	130cm	68cm	49cm
男性用	135cm	70cm	49cm

■佳サイズ(身丈)

サイズ	身丈(男性用)	巾(女性用)
S	83cm	65cm
M	87cm	69cm
L	91cm	73cm

白衣

浦

品名
品番: 972A7V-100Y
素材: 麻/表地 絹/裏地

浦 66056 (男性用)
浦 66055 (女性用)

■浦サイズ(男性用)

	身丈	巾	袖丈	裾の長さ
S	129cm	66cm	49cm	157~163cm
M	132cm	68cm	49cm	164~170cm
L	136cm	70cm	49cm	171~176cm
LL	140cm	71cm	51cm	176~182cm

■浦サイズ(女性用)

	身丈	巾	袖丈	裾の長さ
S	125cm	64cm	49cm	151~156cm
M	129cm	66cm	49cm	156~162cm
L	132cm	67cm	49cm	161~166cm

神官用半襟袴

令

品名
品番: 972A7V-100Y
素材: 麻/表地 絹/裏地

了 66061

了
品番: 972A7V-100Y
素材: 麻/表地 絹/裏地

令 66063 (男性用)
令 66062 (女性用)

■令サイズ

	身丈	巾	袖丈
女性	72cm	63.5cm	47.5cm
男性用	76cm	65.5cm	47.5cm
男性用	83.5cm	67.5cm	47.5cm
男性用	83.5cm	69.5cm	50cm

お肌をいたわりながら、
艶やかにメイクアップ

My 化粧



66073

手・足・顔すべてに使えます。
水白粉(白)…180g



66072

手・足・顔すべてに使えます。
水白粉(オークル)…180g



66071

顔か・髪をの光沢があり、ツヤ出し、
G・S速乾り化粧水…180g



66079

舞台化粧を簡単に落とせます。
クレンジングクリーム
…250g



66078

お肌をさらさらの仕上げます。
粉白粉(白)…100g



66077

ポイントメイクは全部揃っています。
11色パレット



66076

66075

(赤)
(ピンク)
発色がよく、甘さがよい。
ほお紅



66074

2色コシでアタラシく使えます。
眉筆(黒・茶)



66084

アイライン



66083

紅筆・眉筆に使えます。
黒軸筆



66082

紅筆に使えます。
黒軸紅筆



66081

アタラシく使えます。
ほお紅ブラシ



66080

髪のかみなどに使えます。
眉ブラシ



66087

使用後は簡単に落とせます。
付けまつげ



66086

とき面…2枚



66085

カットスポンジパフ



66090

スポンジパフ(丸形)



66089

化粧落としに強い。洗剤使っても使えます。
スポンジパフ(ふき取り用)



66088

布パフ

陣羽織

陣羽織



楊 66103

楊

サイズ：身長190cm
 主素材：ポリエステル
 金属不使用



激 66102

激

サイズ：身長185cm(袖の長さ)
 主素材：ポリエステル・レーヨン
 金属不使用



豪 66101

豪

サイズ：身長185cm
 主素材：身頃・アゴ・90%
 (袖・裾部分のポリエステル100%)
 裏地・ポリエステル
 金属不使用



倍 66105

倍

サイズ：身長185cm(袖の長さ)
 主素材：ポリエステル
 金属不使用



淀 66104

淀

サイズ：身長185cm
 主素材：ポリエステル
 金属不使用



権 66107 権 66106
 (金属不使用)

主素材：黒・ポリエステル・黒・黒
 サイズ：4cm×180cm



推 66108



推 66109(金属不使用)

主素材：黒・ポリエステル・黒・黒
 サイズ：14cm×27cm

はちまき

手甲



将 66114(黒)



将 66113



将 66112(黒)



将 66117(紺)



将 66116



将 66115

将 66111
(黒)



将

サイズ：肩より80cm
主素材：ポリエステル
全革糸使用



賜 66120

賜

サイズ(身長 90cm(胸丈は任意))
主素材：タタシ・アヤメ100%
ゴキ・レーセル100%
全革糸使用



館 66119

館

サイズ：肩より85cm
主素材：ポリエステル・レーセル
全革糸使用

督 66118



督

サイズ：肩より85cm
主素材：ポリエステル
全革糸使用

陣羽織

※神の柄模様



苔 66123

苔

サイズ：肩より120cm
 主原料：ポリエステル
 金属糸使用



※神の柄模様 苔 66122 (紺)



※神の柄模様 苔 66121 (黒)



※紙 66124
 紙 66125
 神の柄模様



※紙 66126
 神の柄模様



※神の柄の出方はランダムになります。

紙

サイズ：肩より120cm
 主原料：ポリエステル
 金属糸使用



紙 66126 (黒)



紙 66125 (紺)



紙 66124

陸

サイズ：身長 75cm
主素材：ポリエステル 100%・金糸糸使用

陸 66129

武

サイズ：身長 75cm
主素材：タテ糸・金銀糸 100%・ポリエステル 100%

武 66128



武 66127

上槍(4本脚)

素材：木・竹・刀・アクリル



槍 67001 (全長約 127cm・重さ 1100g)



荒 67002 (全長約 90cm・重さ 670g)



勲 67003 (全長約 62cm・重さ 480g)

大名刀



刀 67004 (全長約 61cm・重さ 500g)



剣 67005 (全長約 73cm・重さ 640g)

舞踊刀

素材：木・竹・アクリル



剛 67006 (全長約 87cm・重さ 660g)

侠客刀

素材
鉄・木 刀・アタシ



↑ 太 67007 (全長約90cm 重さ740g)

稽古用刀

素材
鉄・木 刀・アタシ



↑ 戦 67008 (全長約52cm 重さ290g)



↑ 勇 67009 (全長約74cm 重さ290g)



↑ 厲 67010 (全長約88cm 重さ370g)

白鞘

素材
鉄・木 刀・アタシ



業 67011 (全長約75cm 重さ460g)

短剣(白)

素材
鉄・木 刀・アタシ



短 67013 (全長約33cm 重さ180g)

懐剣(赤)

素材
鉄・木 刀・アタシ



盛 67012 (全長約32cm 重さ170g)

稽古用小刀

素材
鉄・木 刀・アタシ



勤 67015 (全長約45cm 重さ180g)



勤 67014 (全長約45cm 重さ180g)



質 67023 (濃紺)



質 67022 (濃紺)



質 67025



質 67024 (濃紺)



辻 67021

(着 物) 多岐才仕立

● サイズ

肩丈	140cm
袖丈	47cm
身丈	67cm

辻
品質：ポリエステル100%
<生地系上仕>

質
品質：ポリエステル100%
<生地>

素材：ワラ草
サイズ：直径 40cm
(紐は、丸紐付)

三度笠



中 67026

陣笠 サイズ：22cm×24cm
重さ：670g
品質：プラスチック



◆実費にて
郵政送込を
承ります。

陣 67029

烏帽子 土素材(綿100%)



帽 67028

※価格は都度お問合せ下さい。

真田ひも 品質：綿100%
サイズ：10.4cm×長さ2.2m



差 67027



隆 67030

金棒(2本組)

サイズ：約149cm 重さ：70g

上手 サイズ：長さ40cm 重さ400g

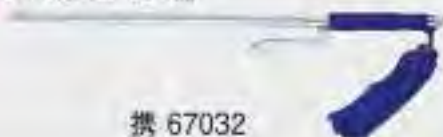

携 67032

きせる サイズ：長さ31.5cm



煙 67031 ※舞台用の為、既煙は出来ません。

限定品

大盃



サイズ：直径 33cm
高さ 79cm
重さ 790g
酒 67035

お面

サイズ：約16cm×約20cm

限定品



貞 67034
(おかめ)



貞 67033
(ひょっとこ)

三番叟鈴



サイズ：高さ約 84cm
重さ 190g
観 67040



サイズ：高さ約 55cm
重さ 290g
偶 67039

銭太鼓

(一対)



サイズ：長さ / 30cm
直径 / 4cm
銭 67036

あや棒



サイズ：長さ / 40cm
直径 / 2cm
棒 67037

はち
枡



サイズ：長さ / 35cm
直径 / 2cm
歩 67038

持枝

限定品



つばき
67054
(全長約69cm)



ふじ
(7本房・シルボン)
67053
(全長約115cm)



あやめ
67052
(全長約64cm)



さくら
67051
(全長約75cm)

傘

2本柄 サイズ:直径約75cm 長さ約78cm

紙舞傘
(袋入り)

踊り傘



傘 67063



傘 67062



傘 67061



傘 67066



傘 67065



傘 67064



傘 67068



傘 67067



傘

サイズ:直径約116cm 全長約75cm

一本柄

扇

サイズ:直径約91cm 長さ約80cm

一本柄

踊り用番傘



傘 67072



扇 67071



扇 67070

ボカシ絹傘 (袋入り)

経 2本継 サイズ:直径約85cm 長さ約85cm



経 67083 (黒ボカシ)



経 67082 (ピンクボカシ)



経 67081 (紫ボカシ)

稽古用絹傘 (袋入り)

劇 2本継 サイズ:直径約85cm 長さ約88cm



劇 67086 ↑



劇 67085 ↑



劇 67084 ↑



劇 67089 ↑



劇 67088 ↑



劇 67087 ↑

傘入れ
(二本継用)

供 サイズ:巾11.5cm×高さ65cm 素材:木・紙、白や黒の布

↑ 供 67094 ↓ 供 67093 ↓ 供 67091

↑ 供 67092



劇 67090



髪 67103



髪 67102



髪 67101



髪 67106



髪 67105



髪 67104



髪 67113

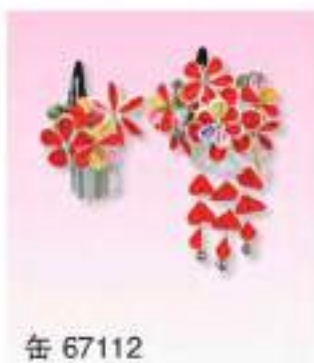

髪 67112



髪 67111



髪 67117



髪 67116



髪 67115



髪 67114



(魅 67121)



魅 67122



魅 67121



欧 67125



欧 67124



欧 67123



(欧 67126)



(欧 67125)



乙 67128



乙 67127



欧 67126

かんざし

帆・踵

サイズ:約6.5cm×約12cm

愉

67132

サイズ:約8.5cm×約12cm

愉

67131

サイズ:約9.5cm×約12cm

※お一人様1個までのご購入です。
下着に作り上げました。



帆 67135



帆 67134



踵 67133



愉 67132



愉 67131

映 素材:花高径約9cm・厚約1.4cm



映 67143

映 67142

映 67141



(映 67141)



映 67146



銀 67145

銀 67144

映

素材:花(大) 直径約6cm
花(小) 直径約4cm
厚 約10cm



(映 67146)

銀

素材:花(大) 直径約10cm
花(小) 直径約6cm
厚 約10cm



(銀 67145)

楓 素材:約10cm×約22cm



楓 67150

楓 67149

誘 67148

誘 67147

誘

素材:約6cm×約24cm

ラインストーンコーム

託 サイズ: 幅約 6cm×横約 4cm



託 67153

託 67152

猫 サイズ: 縦約 7cm×横約 15cm



猫 67151



(髷 67149)

手拭

踊り手拭 正絹手ほかし手拭

髷 長さ約 150cm 品質: 絹100%



髷 68002 ↑



髷 68001 ↑



髷 68004 ↑



髷 68003 ↑



髷 68006 ↑



髷 68005 ↑



髷 68008



髷 68007

生地／丹後ちりめん 蜂 長さ約 150cm 品質：ポリエステル100%

手ぼかし加工



蜂 68010 ↑



蜂 68009 ↑



蜂 68012 ↑



蜂 68011 ↑



蜂 68014



蜂 68013

生地／ちりめん 嶺 長さ約 150cm 品質：ポリエステル100%



嶺 68016 (ブルーボカシ染) ↑



嶺 68015 (ピンクボカシ染) ↑

手拭 (ぼかし染) 1 長さ約 113cm 品質：綿100%



1 68018 ↑



1 68017 ↑



1 68020



1 68019

限定品

生地／一越 A 長さ約 150cm 品質：ポリエステル100%



A 68022



A 68021

たすな手拭 L 長さ約113cm 品質:絹100%



L 68032 (赤) ↑



L 68031 (紫) ↑



L 68034 (ブルー)



L 68033 (ピンク)

手拭 (本染) M 長さ約113cm 品質:絹100% ※100本以上より型代別途にてお名入れ承ります。



M 68102 ↑



M 68101 ↑



M 68104 ↑



M 68103 ↑



M 68106 ↑



M 68105 ↑



M 68108 ↑



M 68107 ↑



M 68110



M 68109

手拭(本染)

M
長さ約 113cm
品質: 絹 100%



100年以上
宮人水
手拭織り



M 68111 ↑



M 68113 ↑



M 68112 ↑



M 68115 ↑



M 68114 ↑



M 68117



M 68116

手拭(本染)

O 長さ約 113cm 品質: 絹 100%



O 68119 ↑



O 68118 ↑



O 68121 ↑



O 68120 ↑



O 68123



O 68122

手拭(本染) D 長約113cm 品質:絹100%



O 68125



O 68124



O 68127



O 68126

手拭(本染) N 長約113cm 品質:絹100%



N 68132 ↑



N 68131 ↑



N 68134 ↑



N 68133 ↑



N 68136 ↑



N 68135 ↑



N 68138 ↑



N 68137 ↑

手拭 (本染) T 長約 113cm 品質: 綿 100%



T 68204

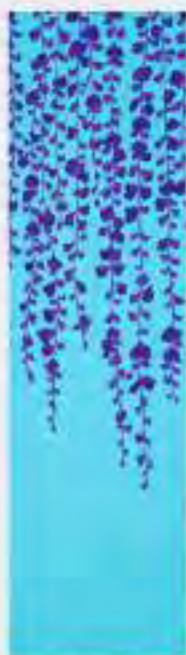

T 68203



T 68202



T 68201



T 68206



T 68205



T 68208



T 68207

手拭 (本染) 類 長約 100cm 品質: 綿 100%



類 68210



類 68209

お祭手拭

手拭 (本染) 茅 長さ約 100cm 品質・絹 100%



茅 68213



茅 68212

罟 長さ約 100cm 品質・絹 100%



罟 68211 (青)

綾 長さ約 90cm 品質・絹 100%



綾 68302 ↓



綾 68301 ↑



綾 68304



綾 68303



綾 68307



綾 68306



綾 68305

↓ 長さ約 90cm 品質・絹 100%



J 68310 (ピンク豆粒ボカシ染)

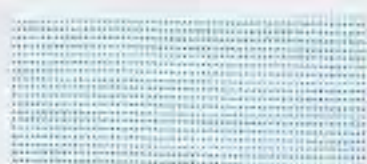

J 68309 (ブルー豆粒ボカシ染)



J 68308

S 10 本単位の販売となります。長さ約 90cm (一本の長さ) 品質・絹 100%



S 68313



S 68312



S 68311



静 69003



鶴 69002



能 69001

能・鶴・静

寸法：約29cm



静 69005



静 69004



鶯 69008



鶯 69007



静 69006

鶯・歌

寸法：約29cm



歌 69010



歌 69009



楽 69013



歌 69012



歌 69011



染 69016



染 69015



楽 69014

楽・染

寸法：約29cm



染 69018



楽 69017

染

叶长: 约 29cm



染 69020



染 69019



染 69023



染 69022



染 69021



染 69025



染 69024



染 69028



染 69027



染 69026



染 69030



染 69029



逗 69033



逗 69032



染 69031

逗

叶长: 约 29cm



逗 69035



逗 69034



亀 69037



還 69036

豆・亀

寸法：約 20cm



椿 69040



椿 69039



亀 69038



椿 69042



椿 69041

椿

寸法：約 20cm



梅 69045



梅 69044



梅 69043



梅 69048



梅 69047



梅 69046



梅 69050



梅 69049

梅

寸法：約 20cm



梅 69053



梅 69052



梅 69051



梅・倉・宴

寸法: 約29cm



誓

寸法: 約29cm



観

寸法: 約29cm





萩 69073

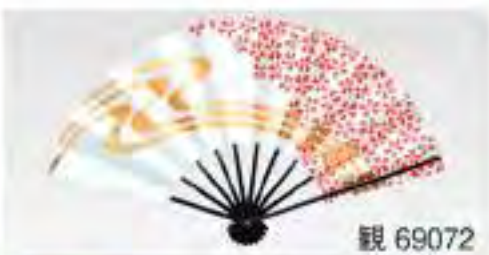

観 69072

観・萩

寸法：約 20cm



萩 69076

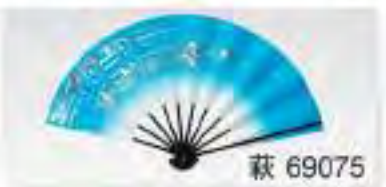

萩 69075

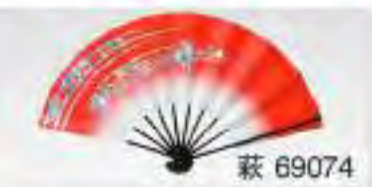

萩 69074



啓 69079



啓 69078



啓 69077



啓 69081



啓 69080

啓

寸法：約 20cm



啓 69084



啓 69083



啓 69082



責 69086



責 69085

責

寸法：約 20cm



責 69089



責 69088



責 69087

尺舞
(二本箱入)

陵・伴

寸法: 約 30cm



陵 69091



伴 69093



伴 69092

舞扇
(二本箱入)

刊

寸法: 約 29cm



刊 69103



刊 69102



刊 69101



刊 69106 ↑



刊 69105 ↑



刊 69104 ↑



公 69113

寸法: 約 29cm

(銀毛三天紅)



憲 69112

寸法: 約 29cm



句 69111

寸法: 約 29cm

(唐一金葉漆
裏一銀毛天紅)



語 69116

寸法: 約 29cm

(唐一金葉漆
裏一銀毛天紅)



語 69115

寸法: 約 29cm

(金銅漆)



語 69114

寸法: 約 29cm

(銀無漆)

白扇

策 69123

寸法: 約 21cm

(7寸)
(袋入)

報 69122

寸法: 約 27cm

(9寸)
(袋入)

基 69121

寸法: 約 29cm

(9寸5分)
(一本箱入)

舞扇

舞扇 (二本箱入)

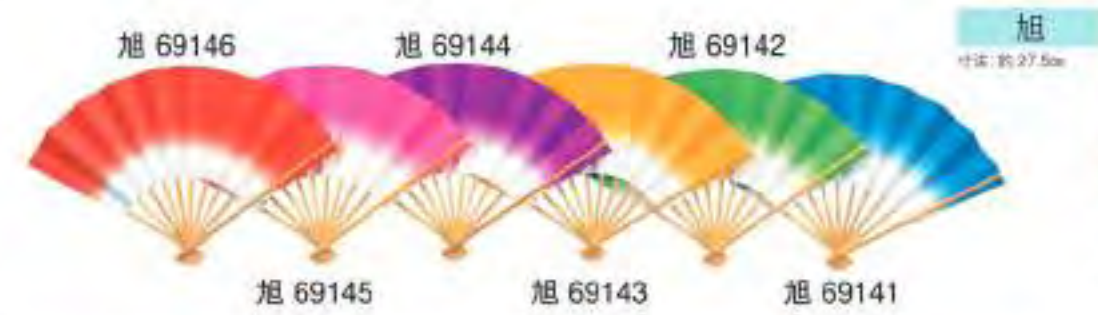
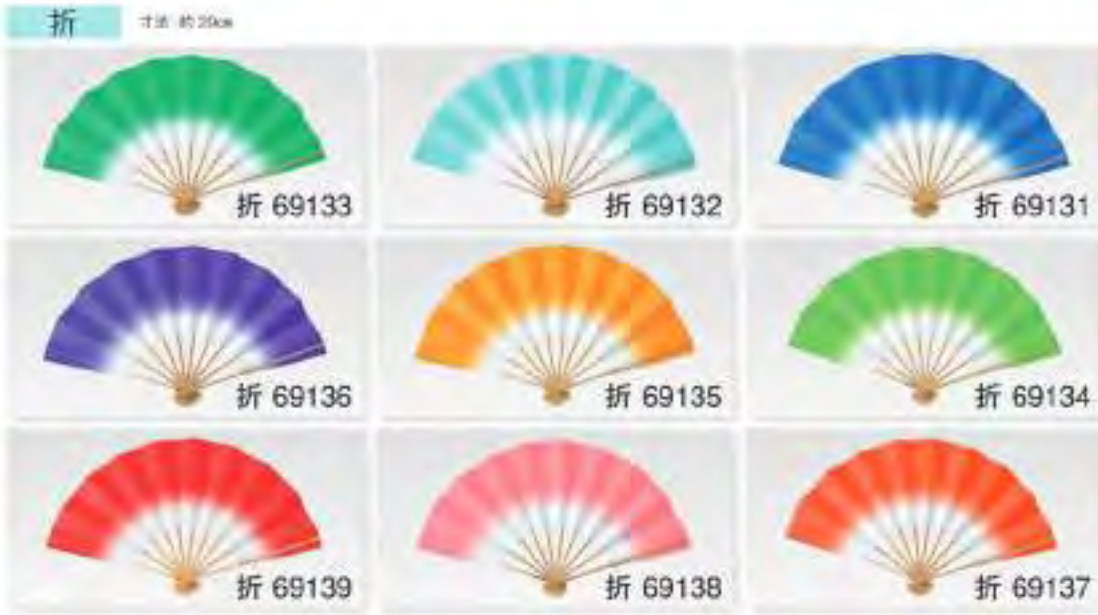

カラー扇子 (袋入)

(1本入) 側
寸法: 約 31cm
マツカテープ社

※写真は商品の一例です。
生地はその都度違う柄を使用していますので色目でお選び下さい。
(側-部-庵)



(1本入) 砂
柄は任意 寸法: 約 31cm



扇子入れ



兔 寸法：約22cm 素材： 裏面：絹 骨：竹



兔 69173



兔 69172



兔 69171



兔 69176



兔 69175



兔 69174



兔 69179



兔 69178



兔 69177



兔 69182



兔 69181

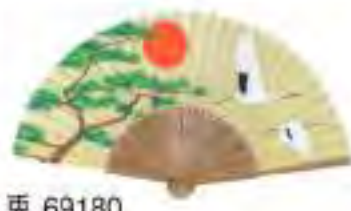

兔 69180



兔 69185



兔 69184



兔 69183



兔 69188(長寿の心得)



兔 69187(般若心経)



兔 69186



寸法：約25cm
巻 69203



寸法：約25cm
銘 69202



寸法：約25cm
禮 69201



寸法：約25cm
契 69206



椅 69205



寸法：約25cm
椅 69204



異 69209



異 69208



寸法：約25cm
異 69207



庄 69212



庄 69211



寸法：約25cm
庄 69210



扱 69215



寸法：約25cm
扱 69214



庄 69213



寸法：約25cm
均 69218



寸法：約25cm
程 69217



寸法：約25cm
料 69216



柎 69221



柎 69220



寸法：約25cm
柎 69219



仁 69224



寸法:約25cm
仁 69223

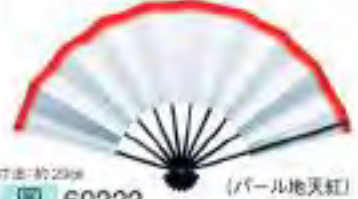

寸法:約25cm
图 69222 (パール地天紅)



寸法:約25cm
背 69227



仁 69226



仁 69225



岬 69230



岬 69229



寸法:約25cm
岬 69228



爆 69233



寸法:約25cm
爆 69232



岬 69231



爆 69236



爆 69235



爆 69234



超 69239



超 69238



寸法:約25cm
超 69237



超 69242



超 69241



超 69240

一越絵羽
反物



哲 69303



哲 69302



哲 69301

哲
品質：ポリエステル
100%



哲 69306



■岡山玉造庄州

哲 69305



哲 69304



丙 69309

丙
品質：ポリエステル
100%

お好み着尺
反物



哲 69308



哲 69307

駒紹付下げ

反物



朱 69314



朱 69313



朱 69312



朱 69311

朱

品質：ポリエステル 100%

駒紹無地着尺

反物



紺 69318



紺 69317



紺 69316

紺

品質：ポリエステル 100%

無地染着尺

反物

紺

品質：ポリエステル 100%



紺 69315

帯あげと帯じめセット

(平織)

梓

品質：ポリエステル 100%
サイズ：帯じめの長さ 156cm
帯あげ巾 29cm×長さ 180cm

梓 69327

梓 69325

梓 69323

梓 69321



梓 69328

梓 69326

梓 69324

梓 69322

本絵羽ゆかた 反物



接 69334



接 69333



接 69332



接 69331

接
品質・絹 100%

お揃いゆかた

■ 男性用特上

央 69338

お仕立上り
注染染(白菊母)

お仕立上り寸法

男性用	
身長	M:140cm
身長	L:145cm
幅	69cm
袖丈	45cm

苗 69337

苗
品質・夏用
半江スチール
100%

縞 69336

縞
品質・夏用
半江スチール
100%

接 69335

葵
寸法: 巾 16cm x 長さ 240cm
品質: 絹 100%



葵 69346



葵 69345



葵 69344



葵 69343

正絹半巾ひとえ帯(本場宮内省多帯)

縞
寸法: 巾 11cm x 長さ 240cm
品質: 半江スチール 100%
全額付標準



縞 69342

光
寸法: 巾 17cm x 長さ 240cm
品質: 半江スチール 100%



光 69341

踊り帯 半巾帯

真夏の和装下着

真夏のローライズ和装下ばき

サイズ:M・L・LL
品質:主生地(透しぼかレーブ)綿100% 裾レース/綿100% ベルト(ポリエステル)レース/ナイロン85%・ポリウレタン15%



石 69353

透しぼかレーブの透し感と裾のレースが、夏らしい涼しさを演出し、さらさらとした肌触りを実現。さらさらとした肌触りを実現。

サイズ	股上	着丈(サイズ別)	
		ヒップ	バスト
M	75	85~93	
L	79	90~98	
LL	83	95~103	

真夏の和装肌着(麻わた汗取りパッド付)

サイズ:M・L・LL
品質:身頃地(透しぼかレーブ)綿100% 汗取りパッド/麻100% 袖口レース/綿100% 裾紐ナイロン85%・ポリウレタン15%



宿 69352

サイズ	身丈	身幅	着丈(サイズ別)	
			バスト	ヒップ
M	59	55	82~82	
L	63	61	90~100	
LL	67	67	98~108	

真夏の和装肌着(麻わた汗取りパッド付)

サイズ:M・L・LL
品質:身頃地(透しぼかレーブ)綿100% 汗取りパッド/麻100% 袖口レース/綿100% 裾紐ナイロン85%・ポリウレタン15%



内 69351

サイズ	身丈	袖幅	着丈(サイズ別)	
			バスト	ヒップ
M	60	136	147~155	82~82
L	65	148	152~160	90~100
LL	70	160	157~165	98~108

割烹着

レース割烹着

丈が長いため身長の高い方にも対応できます。お茶会等の本席者としてもご利用下さい。バックの透しレースが涼感です。



誂 69366

誂 69365

サイズ	身丈		袖丈	
	M	L	M	L
誂	120cm	130cm	45cm	45cm
誂	53cm	53cm		

レース割烹着
サイズ:M・L
品質:ポリエステル100%

髪飾り

秋 鹿 梅



秋 69362



秋 69361



梅 69364



鹿 69363

角帯

孟 絹 100%



孟 69355



孟 69354



孟 69357



孟 69356

よさこいコスチューム



浜
品質：綿100%
サイズ：S・M・L

サイズ	身長	胸囲
M	74cm	90cm
L	77cm	94cm

浜 69373

鯉口シャツ



役 69371



浜 69374

役
レディーズ
フリーサイズ
品質：ポリエステル100%
仕様

身長	95cm
胸囲	58cm
袖長	35cm



溶
品質：綿100%
サイズ：S・M・L

サイズ	身長	胸囲
S	70cm	90cm
M	72cm	93cm
L	75cm	95cm

溶 69375



磨 69372



溶 69376
(M・Lサイズのみ)

磨
品質：ポリエステル100%
仕様

身長	120cm
胸囲	68cm
袖長	40cm



刺繍入胸紐

黒紐胸紐

腰掛

広 69381↑
綿100% サイズ：L・LL

奈 69380↑
綿100% サイズ：M・LL・3L



黒サテンはちまき

函 69379
長さ40cm×160cm

ポシェット

亭
品質：ポリエステル100%
サイズ：22cm×15.5cm
1体の長さ：110cm
フックナー開閉式



手拭(本染)



斤 69378(2人用)

袴天



治 69383



治 69382

治

品質・ポリエステル100%

身丈	110cm
身幅	70cm
袖丈	39cm

謙

品質・綿100%
(シーレスキーン)

身丈	100cm
身幅	68cm
袖丈	30cm



灯 69387



灯 69386



謙 69384

灯

品質・ポリエステル100%

身丈	100cm
身幅	68cm
袖丈	30cm



岩 69388

岩

品質・綿100%
(シーレスキーン)

身丈	90cm
身幅	68cm
袖丈	30cm



謙 69385

子供無地袴天



甘 69391

(サイズ:大・本組)



甘 69390

(サイズ:本組)

サイズ	袖の長さ	身丈	身幅	袖
120-130cm	55cm	39cm	36.5cm	
140-150cm	75cm	54cm	50.5cm	

品質・綿100%

よさこい長袴大



汰 69389

(ジュニア用)

品質・ポリエステル100%
サイズ:身丈70cm
J: MWS 30cm

Check!! ご覧の商品の別誂を承ります。

幟 Nobori



デジタルプリント



デジタルプリント

日除幕 Hijokemaku



奉納幟 Houmounobori



奉納幕 Houmoumaku



よさこい旗 Yosakoihata



のれん Noren



別途品承ります!

各種お誂え見本

数量・色・サイズにより各種加工方法がございます。お気軽にお尋ね下さい。

よさこい衣装

◆プリント加工にて名入れが出来ます。



裃天



- ◆背紋替え
- ◆特名入れ
- ◆色替え

絵羽ゆかた

- ◆白場の所に名入れが出来ます。
場所をご相談下さい。



ゆかた



◆文字を全て表文字に染める事が出来ます。

裃天展開図

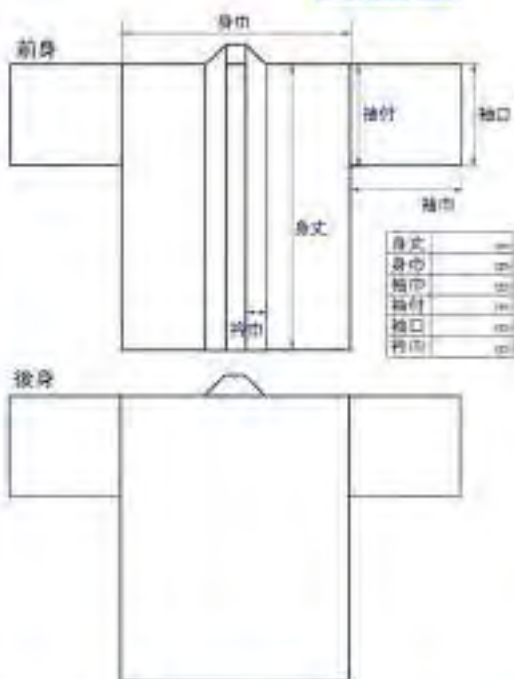

手拭



- ◆名入れ
- ◆色替え

才女才女踊衣裳



2024 お祭天国 / きぬすれ踊衣裳価格表 No.1

カタログ有効期間内に消費税率の引き上げがあった場合、表示の税込価格が自動的に引き上げになることをご了承下さい。

品名	ページ	印	番号	サイズ	参考上代	税込価格	
よさこいコスチューム	2	扱	60001・60002		¥21,780	¥23,958	
	2	祈	60003		¥11,760	¥12,936	
	2	括	60004		¥13,650	¥15,015	
	2	菓	60005		¥9,560	¥10,516	
	3	宛	60006		¥10,400	¥11,440	
	3	串	60007		¥10,290	¥11,319	
	3	挑	60008		¥13,130	¥14,443	
	3	依	60009		M・L	¥13,440	¥14,784
	3	押	60010			¥15,540	¥17,094
	4	夕	60011			¥18,900	¥20,790
	4	木	60012			¥17,850	¥19,635
	4	糸	60013・60014			¥20,790	¥22,869
	5	羽	60015			¥15,540	¥17,094
	5	理	60016		M・L	¥10,710	¥11,781
	5	凧	60017・60018		M・L	¥8,190	¥9,009
	6	迅	60019~60021			¥18,900	¥20,790
	6	口	60022・60023			¥16,590	¥18,249
	7	安	60024・60025			¥11,340	¥12,474
	7	桶	60026・60027			¥12,600	¥13,860
	8	洞	60028~60030			¥13,200	¥14,520
	8	点	60031			¥13,200	¥14,520
	9	堂	60032			¥11,030	¥12,133
	9	展	60033			¥7,250	¥7,975
	9	磐	60034			¥11,970	¥13,167
	9	芭	60035・60036			¥11,550	¥12,705
	10	反	60037・60038		M・L	¥10,500	¥11,550
	10	壬	60039・60040			¥19,530	¥21,483
	11	寸	60041~60043			¥13,650	¥15,015
	11	万	60044			¥13,650	¥15,015
	12	服	60045		140	¥12,500	¥13,750
	12	寄	60046~60048			¥13,550	¥14,905
	13	開	60049			¥10,400	¥11,440
	13	橋	60050		140	¥8,300	¥9,130
13・14	名	60051・60054 60055・60057			¥9,240	¥10,164	
13・17	才	60052・60068			¥9,240	¥10,164	
13	申	60053			¥10,500	¥11,550	
14	息	60056			¥10,400	¥11,440	
14・17	非	60058・60067			¥9,240	¥10,164	
15・16	選	60059~60063			¥10,290	¥11,319	
16	球	60064			¥10,290	¥11,319	
16	跳	60065・60066			¥13,650	¥15,015	

2024 お祭天国 / きぬすれ踊衣裳価格表 No.2

カタログ有効期間内に消費税率の引き上げがあった場合、表示の税込価格が自動的に引き上げになることをご了承下さい。

品名	ページ	印	番号	サイズ	参考上代	税込価格
よさこいコスチューム	17	土	60069		¥9,980	¥10,978
	17・18	翼	60070・60072 60075・60076		¥9,240	¥10,164
	17	許	60071		¥10,500	¥11,550
	18	役	60073	140	¥8,300	¥9,130
	18	事	60074		¥9,240	¥10,164
	19・20	吏	60077・60078 60081・60082		¥9,350	¥10,285
	19・20	呂	60079・60080 60083・60084		¥11,970	¥13,167
	21・22	也	60085・60086 60090		¥11,970	¥13,167
	21	財	60087		¥11,760	¥12,936
	21・23	在	60088・60089 60094		¥11,030	¥12,133
	22	改	60091・60092		¥11,760	¥12,936
	22	完	60093		¥11,760	¥12,936
	23	参	60095		¥14,700	¥16,170
	23	凡	60096・60097		¥15,540	¥17,094
	24	単	60098	M・L	¥12,600	¥13,860
	24	居	60099		¥9,240	¥10,164
	24	席	60100・60101		¥24,150	¥26,565
	25	油	60102		¥12,810	¥14,091
	25	孔	60103・60104	M・L	¥13,440	¥14,784
	25	杏	60105・60106		¥27,060	¥29,766
	26	坊	60107・60108		¥22,220	¥24,442
	26	脇	60109	M・L	¥11,340	¥12,474
	26	雀	60110		¥13,600	¥14,960
	26	鮑	60111	M・L	¥10,710	¥11,781
	27	門	60112～60116		¥21,780	¥23,958
	28	再	60117～60119		¥11,760	¥12,936
	28	師	60120		¥12,600	¥13,860
	29	党	60121・60122		¥14,180	¥15,598
	29	午	60123		¥15,750	¥17,325
	29	唯	60124		¥15,230	¥16,753
	29	雅	60125		¥15,230	¥16,753
	30	茨	60126		¥10,290	¥11,319
	30	会	60127	M・L	¥16,590	¥18,249
	30	干	60128・60129		¥15,960	¥17,556
	31	羊	60130	M・L	¥13,440	¥14,784
	31	夜	60131	120・130・140	¥10,710	¥11,781
31	油	60132・60134		¥12,810	¥14,091	

2024 お祭天国 / きぬすれ踊衣裳価格表 No.3

カタログ有効期間内に消費税率の引き上げがあった場合、表示の税込価格が自動的に引き上げになることをご了承下さい。

品名	ページ	印	番号	サイズ	参考上代	税込価格
よさこいコスチューム	31	汽	60133・60135	120・130・140	¥10,710	¥11,781
よさこい長袴天	32	注	60301・60303 60305	Jr.S	¥8,700	¥9,570
				Jr.M	¥9,000	¥9,900
				Jr.L	¥9,900	¥10,890
	32	沙	60302・60304 60306		¥13,800	¥15,180
	32・33	就	60311・60312 60317		¥18,000	¥19,800
	33	区	60313～60316		¥15,300	¥16,830
	33	矢	60318		¥15,000	¥16,500
	33	潮	60319・60320		¥14,250	¥15,675
34	漫	60321～60325		¥11,550	¥12,705	
お祭長袴天	34	源	60326・60327		¥13,800	¥15,180
大型袴天	34	巨	60328・60329		¥13,500	¥14,850
	35	庭	60330～60334		¥11,000	¥12,100
箔押し袴天	35	洛	60335・60336		¥17,550	¥19,305
特殊染袴天	36～38	衆	60341～60364		¥7,800	¥8,580
	38	菜	60371～60373		¥7,200	¥7,920
お祭天国袴天	39	民	60381～60384		¥10,200	¥11,220
	39・40	吉	60385～60395		¥10,500	¥11,550
	40	青	60401・60402		¥11,400	¥12,540
	40	昇	60403		¥15,300	¥16,830
市松袴天	41	勉	60411～60414		¥8,000	¥8,800
袖無し袴天	41	暁	60421～60424		¥7,200	¥7,920
	41	果	60425・60426		¥6,900	¥7,590
	41	富	60427		¥10,800	¥11,880
	41	良	60428	M・L	¥8,400	¥9,240
	42	天	60429・60430		¥10,500	¥11,550
無地袴天	42	咲	60431～60440		¥4,850	¥5,335
	42	養	60441・60442	大	¥3,250	¥3,575
				相	¥4,050	¥4,455
本相	¥4,500	¥4,950				
子供袴天	43	子	60451・60452	小・中	¥5,200	¥5,720
				大・相	¥6,600	¥7,260
				本相	¥8,400	¥9,240
	43	曜	60453～60456	小・中	¥5,550	¥6,105
				大・相	¥6,300	¥6,930
				本相	¥9,000	¥9,900
	43	純	60457	大・相	¥6,300	¥6,930
				本相	¥9,000	¥9,900
	44	福	60458～60460	大	¥5,880	¥6,468
相				¥5,880	¥6,468	

2024 お祭天国 / きぬすれ踊衣裳価格表 No.4

カタログ有効期間内に消費税率の引き上げがあった場合、表示の税込価格が自動的に引き上げになることをご了承下さい。

品名	ページ	印	番号	サイズ	参考上代	税込価格
子供裃天	44	福	60458~60460	本相	¥7,580	¥8,338
	44	教	60461	中	¥4,780	¥5,258
				大	¥5,050	¥5,555
				相	¥5,350	¥5,885
				本相	¥6,880	¥7,568
子供袖無し裃天&パンツセット	44	合	60465・60466	大・相・本相	¥8,200	¥9,020
お祭長裃天	45	長	60471~60477		¥19,500	¥21,450
	45・46	敬	60478~60480		¥16,800	¥18,480
	46	関	60481~60483		¥14,400	¥15,840
	46	家	60484~60486		¥13,500	¥14,850
	47	粹	60491~60494		¥9,600	¥10,560
	47	城	60495~60498		¥16,500	¥18,150
黒腹掛	48	司	60501	S・M・L・LL・3L	¥5,200	¥5,720
黒股引	48	納	60502	S・M・L・LL・3L	¥5,200	¥5,720
紺腹掛	48	宮	60503	S・M・L・LL・3L	¥5,200	¥5,720
紺股引	48	奉	60504	S・M・L・LL・3L	¥5,200	¥5,720
黒朱子腹掛	48	梶	60505	S・M・L	¥6,150	¥6,765
				LL	¥6,450	¥7,095
				3L	¥7,050	¥7,755
黒朱子股引	48	足	60506	S・M・L	¥6,150	¥6,765
				LL	¥6,450	¥7,095
				3L	¥7,050	¥7,755
白腹掛	48	得	60507	M・L・LL・3L	¥6,000	¥6,600
白股引	48	仲	60508	M・L・LL・3L	¥5,250	¥5,775
子供黒朱子腹掛	48	学	60509	3号・5号	¥3,360	¥3,696
				7号・9号	¥3,660	¥4,026
				11号・13号	¥3,990	¥4,389
子供黒朱子パンツ	48	校	60510	3号・5号	¥3,240	¥3,564
				7号・9号	¥3,960	¥4,356
				11号・13号	¥4,440	¥4,884
祭用パンツ	48	表	60511・60512	S・M・L・LL・3L	¥2,660	¥2,926
鯉口シャツ	49・50	騎	60521~60532	M・L	¥6,480	¥7,128
白鯉口シャツ	50	台	60533	S・M・L・LL・3L	¥4,760	¥5,236
刺子鯉口シャツ	51	兄	60541~60543	M・L・LL	¥6,900	¥7,590
白半股引	51	社	60544	S・M・L・LL・3L	¥3,080	¥3,388
黒朱子フェスタパンツ	51	標	60545	S・M・L・LL・3L	¥5,640	¥6,204
イベント用長パンツ	51	施	60546・60547	S・M・L・LL・3L	¥5,850	¥6,435
ストレートパンツ	52	伝	60601・60602	M・L・LL	¥5,100	¥5,610
	52	弾	60603・60604	M・L・LL	¥4,800	¥5,280
	52	隊	60605~60608	M・L	¥6,600	¥7,260
サテンストレートパンツ	52	局	60609~60612	M・L	¥6,000	¥6,600
ニッカポッカ風パンツ	53	頂	60613~60615	M・L	¥7,700	¥8,470
スリットパンツ	53	昆	60616~60619	M・L	¥8,800	¥9,680
フレアパンツ	53	筒	60620~60623	M・L	¥7,920	¥8,712

2024 お祭天国 / きぬずれ踊衣裳価格表 No.5

カタログ有効期間内に消費税率の引き上げがあった場合、表示の税込価格が自動的に引き上げになることをご了承下さい。

品名	ページ	印	番号	サイズ	参考上代	税込価格
ハーレムパンツ	54	榊	60624~60627		¥7,920	¥8,712
スウィングパンツ	54	勾	60628~60631		¥8,250	¥9,075
ツイルフレアパンツ	54	編	60632	M・L	¥7,700	¥8,470
ツイルストレートパンツ	54	誕	60633・60634	M・L	¥6,600	¥7,260
サテンストレッチパンツ	55	枝	60635・60636	Jr.S~Jr.L	¥4,800	¥5,280
				S~LL	¥6,000	¥6,600
レーシングパンツ	55	奥	60637	M・L	¥9,680	¥10,648
たっつけパンツ	55	具	60638	M・L	¥8,900	¥9,790
巻きスカートパンツ	55	例	60639~60642		¥10,000	¥11,000
和柄パンツ	56	敏	60643~60645		¥9,500	¥10,450
クールストレートパンツ	56	茶	60646・60647	M・L	¥8,030	¥8,833
子供スパッツ	56	唱	60648	105・120 135・150	¥2,350	¥2,585
ダンスストレッチパンツ	56	制	60649	M・L	¥3,150	¥3,465
				LL	¥3,250	¥3,575
ナイロン2WAYスパッツ	56	商	60650	M ~ L・LL・3L	¥2,750	¥3,025
よさこい帯	57	丘	60661~60664	M	¥3,900	¥4,290
				L	¥4,100	¥4,510
	57	老	60665~60670	M	¥3,900	¥4,290
				L	¥4,100	¥4,510
	57	増	60671~60676	M	¥3,500	¥3,850
				L	¥3,700	¥4,070
	58	件	60681~60684		¥4,400	¥4,840
	58	測	60685~60690		¥3,900	¥4,290
飾り帯セット	58	示	60691・60692		¥9,000	¥9,900
	58	佑	60693		¥9,800	¥10,780
	58	従	60694・60695		¥7,500	¥8,250
よさこい帯	59	境	60701~60705 60707		¥1,900	¥2,090
	59	限	60706・60708		¥2,600	¥2,860
ターバン	59	市	60711・60712		¥3,600	¥3,960
ネックカバー	59	画	60713・60714		¥1,700	¥1,870
アームカバー	59	防	60715・60716		¥1,850	¥2,035
指とおしアームカバー	59	量	60717・60718		¥2,000	¥2,200
鳴子入れ	60	牛	60721~60730		¥4,800	¥5,280
	60	収	60731~60736		¥4,400	¥4,840
よさこい前掛	61	去	60741~60756		¥3,300	¥3,630
	62	未	60761~60768		¥4,100	¥4,510
ポケット付き前掛	62	号	60771~60774		¥4,510	¥4,961
ベアトップ	63	駆	60781・60782	M・L	¥2,300	¥2,530
ラインストーンタンクトップ	63	比	60783・60784		¥2,040	¥2,244
スパンコールタンクトップ	63	渦	60791~60798	M・L	¥2,400	¥2,640

2024 お祭天国 / きぬすれ踊衣裳価格表 No.6

カタログ有効期間内に消費税率の引き上げがあった場合、表示の税込価格が自動的に引き上げになることをご了承下さい。

品名	ページ	印	番号	サイズ	参考上代	税込価格
スパンコールリストバンド	63	昼	60801~60806		¥2,400	¥2,640
鳴子入れ	64	芋	60811~60813		¥1,800	¥1,980
たすき	64	田	60821~60825		¥3,300	¥3,630
	64	遊	60826~60828		¥1,170	¥1,287
メッシュ手甲	64	冬	60829		¥750	¥825
手甲	64	処	60831・60832		¥3,300	¥3,630
スパンコールはちまき	64	庁	60841~60844		¥1,450	¥1,595
伸縮アルミポール	65	頼	60851	2m	¥11,000	¥12,100
				3m	¥15,000	¥16,500
				4m	¥21,700	¥23,870
				5m	¥25,400	¥27,940
				6m	¥67,500	¥74,250
鳴子	65	鳴	60861		¥2,900	¥3,190
	65	餅	60862		¥2,600	¥2,860
	65	器	60863・60864		¥4,200	¥4,620
	65	譜	60865~60867		¥3,400	¥3,740
ねじりはちまき	66	横	61001~61007		¥1,680	¥1,848
	66	秦	61008・61009		¥1,890	¥2,079
極太ねじりはちまき	66	鉢	61011~61015		¥2,100	¥2,310
ねじりはちまき	66	舎	61016~61020	在庫限り	¥1,500	¥1,650
ねじりはちまき(細)	66	村	61021~61026		¥700	¥770
子供ねじりはちまき	66	童	61031~61035		¥900	¥990
裃天帯	67	華	61041・61042		¥3,200	¥3,520
	67	板	61043・61044		¥3,000	¥3,300
	67	界	61045~61048		¥1,560	¥1,716
箔押しベルト	67	宣	61049~61051		¥3,800	¥4,180
はちまき	67	尾	61052・61053		¥1,440	¥1,584
カラーベルト	67	起	61054・61055		¥2,550	¥2,805
	67	音	61056・61057		¥1,680	¥1,848
	67	平	61058・61059		¥2,100	¥2,310
はちまき	67	催	61060~61062		¥1,830	¥2,013
	67	縫	61063・61064		¥1,950	¥2,145
	67	末	61065		¥720	¥792
	67	解	61066・61067		¥1,890	¥2,079
裃天帯	68	昭	61071~61075		¥3,300	¥3,630
	68	明	61076		¥4,600	¥5,060
	68	寺	61077		¥3,900	¥4,290
	68	覚	61078		¥3,000	¥3,300
	68	封	61079~61081		¥3,400	¥3,740
	68	舶	61082~61085		¥4,000	¥4,400
	68	原	61086~61089		¥2,340	¥2,574
	68	団	61090~61093		¥1,890	¥2,079

2024 お祭天国 / きぬすれ踊衣裳価格表 No.7

カタログ有効期間内に消費税率の引き上げがあった場合、表示の税込価格が自動的に引き上げになることをご了承下さい。

品名	ページ	印	番号	サイズ	参考上代	税込価格
裈天帯	68	共	61094		¥900	¥990
	68	国	61095～61098		¥1,870	¥2,057
	68	諸	61099		¥1,300	¥1,430
	68	格	61100～61102		¥2,700	¥2,970
手甲	69	要	61111～61113		¥2,940	¥3,234
	69	努	61114		¥3,500	¥3,850
	69	職	61115		¥2,520	¥2,772
	69	駐	61116	M・L・LL	¥1,980	¥2,178
	69	任	61117		¥6,750	¥7,425
花笠	69	佐	61121～61123	在庫限り	¥4,600	¥5,060
	69	種	61124	在庫限り	¥4,200	¥4,620
	69	笠	61125	在庫限り	¥4,200	¥4,620
いぐさおどり笠	69	渡	61126		¥3,750	¥4,125
花笠	69	菅	61127	在庫限り	¥4,950	¥5,445
ポシエット	70	係	61131～61135		¥2,700	¥2,970
	70	刻	61141・61142	在庫限り	¥2,550	¥2,805
	70	釣	61151～61159	在庫限り	¥1,950	¥2,145
ワンタッチ祭りはちまき	70	拝	61161～61170		¥3,600	¥3,960
エアー足袋フィット	71	健	61181・61182	23～28cm	¥6,210	¥6,831
				29cm	¥6,510	¥7,161
祭はだし足袋	71	康	61183・61184	23～28cm	¥4,800	¥5,280
祭足袋クッション貼付	71	次	61185・61186	22.5～28cm	¥4,740	¥5,214
				29cm	¥5,040	¥5,544
祭足袋ソックス	71	洗	61187・61188	S・M・L	¥650	¥715
まつり履	72	常	61191		¥6,150	¥6,765
	72	政	61192		¥5,400	¥5,940
鈴(大人)	72	運	61193・61194	在庫限り	¥480	¥528
鈴(子供)	72	動	61195・61196	在庫限り	¥390	¥429
お祭りきんちゃく	72	飛	61197		¥3,750	¥4,125
雪駄	72	倫	61201	M	¥7,200	¥7,920
				L	¥7,800	¥8,580
				LL	¥9,000	¥9,900
	72	科	61202	M	¥7,350	¥8,085
				L	¥9,690	¥10,659
				LL	¥11,640	¥12,804
雪駄	72	耕	61203	M	¥8,100	¥8,910
				L	¥10,350	¥11,385
				LL	¥11,550	¥12,705
	72	南	61204・61205		¥2,100	¥2,310
	72	塩	61206・61207		¥3,660	¥4,026
72	部	61208	M・L	¥2,160	¥2,376	
草履	72	送	61209		¥2,600	¥2,860

2024 お祭天国 / きぬずれ踊衣裳価格表 No.8

カタログ有効期間内に消費税率の引き上げがあった場合、表示の税込価格が自動的に引き上げになることをご了承下さい。

品名	ページ	印	番号	サイズ	参考上代	税込価格
草履	72	追	61210・61211		¥2,100	¥2,310
	72	分	61212		¥2,250	¥2,475
おしゃれ足袋	73	使	61221～61227		¥880	¥968
	73	軽	61231	S・M・L・LL	¥5,400	¥5,940
	73	始	61232	S・M・L・LL	¥4,050	¥4,455
踊り用足袋	73	P	61241	S・M・L・LL・3L	¥3,700	¥4,070
足袋カバー	73	井	61242	M・L・LL・3L	¥1,550	¥1,705
白足袋	73	盤	61243	22～28cm	¥2,460	¥2,706
黒足袋	73	律	61244	15～28cm	¥2,520	¥2,772
紺足袋	73	連	61245	15～28cm	¥2,520	¥2,772
	73	雄	61246	24～28cm	¥4,050	¥4,455
日田下駄	74	写	61251～61254	在庫限り	¥6,300	¥6,930
	74	受	61255・61256	在庫限り	¥4,500	¥4,950
	74	守	61257・61258	在庫限り	¥6,300	¥6,930
	74	州	61259～61262	在庫限り	¥6,300	¥6,930
	74	向	61263・61264	在庫限り	¥4,500	¥4,950
きぬずれゆかた	75・76	世	61301～61310		¥19,000	¥20,900
	75・76	身	61301①～61310①	女・男 M・L	¥28,400	¥31,240
	77	植	61311～61314		¥55,800	¥61,380
竹かご巾着	78	隣	61321・61322		¥3,900	¥4,290
きぬずれゆかた	78	園	61323・61324		¥24,000	¥26,400
	78	族	61325～61327		¥15,200	¥16,720
	78	整	61325②～61327③	男 M・L	¥24,500	¥26,950
きぬずれゆかた仕立上り	79	森	61331～61333		¥25,200	¥27,720
	79	帖	61334		¥25,800	¥28,380
	79	智	61335		¥27,000	¥29,700
	79	湖	61336・61337		¥29,500	¥32,450
変り織地お揃いゆかた	80	姉	61341・61342		¥23,400	¥25,740
	80	紬	61343・61344		¥21,600	¥23,760
	80	芳	61345		¥22,400	¥24,640
本染ゆかた	81	祭	61351		¥14,800	¥16,280
	81	招	61351①②③	女・男 M・L	¥22,000	¥24,200
	81	日	61352～61357		¥15,600	¥17,160
お揃いゆかた	82	瀬	61361①	女	¥10,800	¥11,880
	82	輪	61362①～61362③	女・男 M・L	¥10,200	¥11,220
	82	色	61363～61366		¥8,200	¥9,020
	82	須	61363①～61366①	女	¥17,500	¥19,250
	83・84	戸	61371①～61382③	女・男 M・L	¥9,300	¥10,230
長板染ゆかた	85	応	61391～61394		¥15,800	¥17,380
無地染ゆかた	85	仙	61401	女	¥18,000	¥19,800
	85	清	61402～61409		¥8,700	¥9,570

2024 お祭天国 / きぬすれ踊衣裳価格表 No.9

カタログ有効期間内に消費税率の引き上げがあった場合、表示の税込価格が自動的に引き上げになることをご了承下さい。

品名	ページ	印	番号	サイズ	参考上代	税込価格
本絵羽ゆかた(反物)	86~90	大	62001~62005 62007~62018		¥14,200	¥15,620
本絵羽ゆかた(仕立上り)	86~90	東	62001①~62018③	女・男 M・L	¥24,800	¥27,280
本絵羽ゆかた(反物)	90・91	京	62006 62019~62026		¥16,000	¥17,600
本絵羽ゆかた(仕立上り)	90	有	62019①~62020③	女・男 M・L	¥26,600	¥29,260
本絵羽ゆかた(反物)	92	柳	62027		¥18,200	¥20,020
	92	蘭	62028~62030		¥18,600	¥20,460
	92	川	62031		¥17,500	¥19,250
本絵羽夏きもの(反物)	93	涼	62032~62036		¥24,600	¥27,060
変り織り本絵羽ゆかた(反物)	94	伯	62037		¥21,000	¥23,100
	94	鉦	62038~62041		¥21,600	¥23,760
本絵羽ゆかた(反物)	95	速	62051		¥13,000	¥14,300
	95	所	62052~62054		¥14,500	¥15,950
	95	後	62055・62056		¥16,000	¥17,600
	96	待	62071・62072		¥16,000	¥17,600
	96	談	62073		¥14,200	¥15,620
	97	待	62074 62077・62078		¥16,000	¥17,600
	97	談	62075・62076 62079		¥14,200	¥15,620
裾引	98	綾	62101		¥91,000	¥100,100
	98	霧	62102		¥106,800	¥117,480
	98	杉	62103		¥71,800	¥78,980
	99	暮	62104・62105		¥64,800	¥71,280
	99・100	露	62106~62108		¥62,000	¥68,200
	100	快	62109		¥66,000	¥72,600
	100	好	62110		¥62,000	¥68,200
腰下	101	丹	62121	在庫限り	¥29,400	¥32,340
	101	鏡	62122		¥30,800	¥33,880
	101	滝	62123		¥33,800	¥37,180
	101	通	62124・62125		¥30,000	¥33,000
	101	両	62126		¥34,800	¥38,280
一越絵羽(反物)	102・103	優	62131~62137		¥25,500	¥28,050
	103	協	62138~62140		¥21,900	¥24,090
	103	宋	62141・62142		¥21,000	¥23,100
	104	沢	62143		¥33,800	¥37,180
	104	菱	62144~62146		¥31,800	¥34,980
	104	房	62147・62148		¥23,800	¥26,180
仕立上り箔押絵羽	105	斉	62151・62152	女	¥39,000	¥42,900
一越絵羽	105	桜	62161~62163		¥33,000	¥36,300
	106	君	62164~62167		¥21,900	¥24,090

2024 お祭天国 / きぬずれ踊衣裳価格表 No.10

カタログ有効期間内に消費税率の引き上げがあった場合、表示の税込価格が自動的に引き上げになることをご了承下さい。

品名	ページ	印	番号	サイズ	参考上代	税込価格
一越絵羽	106	修	62164①～62167③	女・男 M・L	¥42,600	¥46,860
綸子手ぼかし染	107	裕	62171・62172		¥19,800	¥21,780
	107	泊	62171①・62172①	女	¥43,500	¥47,850
	107	夢	62173		¥25,500	¥28,050
一越手描き染	107	迎	62181～62184		¥39,000	¥42,900
仕立上り一越絵羽	108	形	62191～62193	女	¥38,500	¥42,350
仕立上り組合せ小紋着物	108	描	62194	女	¥23,800	¥26,180
	108	燈	62195・62196	女	¥22,500	¥24,750
一越絵羽(胴抜仕立)	109	目	62201～62206	女	¥31,000	¥34,100
箔小紋着尺	110	葉	62211 62214～62218		¥20,800	¥22,880
	110	柏	62212・62213		¥17,800	¥19,580
万祝衣裳	110	贈	62221・62222		¥36,000	¥39,600
手染小紋着尺	111・112	節	62231～62239		¥18,800	¥20,680
	112・113	様	62240～62246		¥18,800	¥20,680
お好み小紋着尺	113～115	苑	62251～62264		¥15,800	¥17,380
	115・116	深	62271～62275		¥19,800	¥21,780
ぼかし小紋着尺	116	芝	62281・62282		¥18,000	¥19,800
	116	朝	62283～62285		¥13,300	¥14,630
かつぎ	117	式	62301・62302		¥36,900	¥40,590
	117	炎	62303～62305		¥31,800	¥34,980
	118	岸	62306～62309		¥20,500	¥22,550
	118	玉	62310・62311		¥27,000	¥29,700
上衣	119・120	肖	62321～62326		¥13,860	¥15,246
すおう	120	櫛	62327・62328		¥36,600	¥40,260
桜綸光無地染着尺	120	柴	62331・62332		¥16,500	¥18,150
	120	林	62331①		¥24,800	¥27,280
ツートーンお仕立上り	121	満	62340		¥18,300	¥20,130
一越無地染着尺	121	訳	62341～62350		¥8,000	¥8,800
	121	重	62351～62358		¥4,800	¥5,280
紋ちりめん無地染着尺	122	柿	62361～62363		¥9,800	¥10,780
無地染着尺・着物	122	金	62364・62365		¥12,300	¥13,530
	122	義	62366・62367	女 M・L	¥32,100	¥35,310
高級八掛地	122	桂	62368・62369		¥6,300	¥6,930
小紋着尺・二部式きもの	123	久	62371～62375		¥16,600	¥18,260
	123	桐	62376～62380	女	¥35,200	¥38,720
	124	沿	62381	女	販売終了	
	124	伸	62382	女	販売終了	
二部式無地きもの	124	筆	62383～62385	女	¥26,000	¥28,600
高級ちりめん小紋着尺	125	嵯	62391～62394		¥16,800	¥18,480
松皮菱柄着尺	125	然	62395・62396		¥45,000	¥49,500
フランス縞小紋着尺	126	寶	62401～62407		¥43,000	¥47,300

2024 お祭天国 / きぬすれ踊衣裳価格表 No.11

カタログ有効期間内に消費税率の引き上げがあった場合、表示の税込価格が自動的に引き上げになることをご了承下さい。

品名	ページ	印	番号	サイズ	参考上代	税込価格
紹ちりめん色無地着尺	126	癒	62409~62413		¥38,000	¥41,800
無地染着尺・着物	127・128	絵	62415~62423		¥8,200	¥9,020
	127・128	巻	62425~62433	女	¥17,000	¥18,700
駒紹無地着尺・着物	128	風	62435~62437		¥10,800	¥11,880
	128	澄	62438~62440	女	¥21,200	¥23,320
無地染着尺と白生地	129	付	62441		¥9,800	¥10,780
	129	俵	62442・62443		¥14,000	¥15,400
	129	巧	62444		¥14,800	¥16,280
	129	阪	62445		¥5,300	¥5,830
	129	派	62446		¥7,200	¥7,920
	129	興	62447		¥12,000	¥13,200
	129	山	62448・62449		¥7,000	¥7,700
割烹着	130	配	62451~62454	M・L	¥9,600	¥10,560
	130	割	62455		¥5,250	¥5,775
	130	走	62456		¥4,350	¥4,785
ラッセルレースコート	131	架	62461~62464		¥17,500	¥19,250
レースブルゾン	131	欄	62465・62466		販売終了	
アップルコート	132	襟	62471~62477	S・M-1~3・L	¥32,800	¥36,080
紗布コート	132	布	62481~62485	M-1~3・L	¥20,000	¥22,000
きものパンツ	133	峠	62491		¥15,000	¥16,500
	133	張	62492・62493		¥13,000	¥14,300
甚平	133	覇	62501~62506	M・L	¥21,600	¥23,760
				LL	¥22,500	¥24,750
	133	褒	62507~62509	M・L	¥19,800	¥21,780
				LL	¥20,700	¥22,770
作務衣	134	史	62510~62512	M・L	¥28,500	¥31,350
				LL	¥29,400	¥32,340
	134	窓	62513~62515	M・L	¥27,000	¥29,700
				LL	¥27,900	¥30,690
	134	己	62516~62520	M・L	¥36,000	¥39,600
				LL	¥37,500	¥41,250
衤付長袴天	135	桑	62531・62532		¥14,500	¥15,950
	135	宏	62533		¥19,800	¥21,780
染反物	135	材	62541~62544		¥9,800	¥10,780
	135	装	62545		¥15,800	¥17,380
	136	素	62546・62547		¥8,900	¥9,790
手甲と脚絆	136	腕	62551		¥2,550	¥2,805
	136	半	62552		¥3,150	¥3,465
	136	甲	62553		¥2,550	¥2,805
	136	脚	62554		¥3,150	¥3,465
ゆかた帯	136	豆	62561~62564		¥6,900	¥7,590
	136	符	62565		¥7,800	¥8,580

2024 お祭天国 / きぬすれ踊衣裳価格表 No.12

カタログ有効期間内に消費税率の引き上げがあった場合、表示の税込価格が自動的に引き上げになることをご了承下さい。

品名	ページ	印	番号	サイズ	参考上代	税込価格
ゆかた帯	136	等	62566 ~ 62568		¥8,700	¥9,570
前掛	136	牧	62571		¥3,900	¥4,290
	136	務	62572		¥2,700	¥2,970
	136	前	62573・62574		¥3,500	¥3,850
	137	飾	63001~63004	在庫限り	¥15,300	¥16,830
袋帯	137	萩	63005		¥19,800	¥21,780
	137	初	63006~63010		¥15,900	¥17,490
	137	艶	63011~63014		¥9,000	¥9,900
献上名古屋帯	137	拍	63015		¥17,000	¥18,700
袋帯	138	西	63016~63019	在庫限り	¥25,500	¥28,050
丸帯	138	知	63020		¥32,400	¥35,640
袋帯	138	笛	63021~63023		¥26,800	¥29,480
メタル八寸帯	138	進	63024~63027		¥7,800	¥8,580
昼夜帯	139	穂	63028~63032		¥19,800	¥21,780
	139	吹	63033~63035		¥21,500	¥23,650
正絹袴下帯	139	溜	63037~63039		¥16,500	¥18,150
メタル無地帯	139	着	63041~63044		¥3,900	¥4,290
かかえ帯	139	周	63045		¥5,550	¥6,105
	139	順	63046・63047		¥4,200	¥4,620
後見結び帯	140	恵	63051~63055		¥13,800	¥15,180
	140	琴	63056~63063	在庫限り	¥23,850	¥26,235
リバーシブル帯	140	囿	63071~63076		¥5,100	¥5,610
八寸名古屋帯	141	結	63101~63108		¥10,200	¥11,220
	141	麻	63109~63112	在庫限り	¥11,400	¥12,540
軽装仕立付名古屋帯	141	伊	63113~63120		¥12,000	¥13,200
	141	考	63121・63122	在庫限り	¥14,400	¥15,840
半巾帯	142	松	63131~63149		¥8,100	¥8,910
サテン黒無地半巾帯	142	黒	63151		¥5,350	¥5,885
半巾帯	143	竹	63161~63168		¥9,900	¥10,890
	143	星	63169~63174		¥6,900	¥7,590
	143	忠	63175~63177		¥7,500	¥8,250
	143	構	63181~63184	在庫限り	¥6,000	¥6,600
	144	帳	63190~63194		¥9,150	¥10,065
	144	舟	63195~63198		¥5,700	¥6,270
	144	禄	63199~63202		¥6,900	¥7,590
	144	集	63203		¥1,900	¥2,090
結び帯	144	文	63204		¥3,400	¥3,740
半巾帯	144	浅	63211~63216		¥3,800	¥4,180
	145	賢	63217・63218		¥4,950	¥5,445
男帯	145	杯	63221~63225		¥6,300	¥6,930
	145	鋭	63226~63232		¥9,600	¥10,560
縞角帯	145	氏	63233 ~ 63237		¥5,250	¥5,775

2024 お祭天国 / きぬすれ踊衣裳価格表 No.13

カタログ有効期間内に消費税率の引き上げがあった場合、表示の税込価格が自動的に引き上げになることをご了承下さい。

品名	ページ	印	番号	サイズ	参考上代	税込価格
巾広角帯	145	投	63241・63242		¥7,200	¥7,920
男帯	146	花	63251		¥9,000	¥9,900
	146	笹	63252～63254		¥8,100	¥8,910
	146	歴	63261～63263		¥8,850	¥9,735
	146	夏	63271～63278		¥6,900	¥7,590
ワンタッチ男帯	146	弦	63281～63284		¥8,400	¥9,240
男帯	146	雪	63291～63294		¥3,000	¥3,300
献上男帯	147	竜	63301～63306		¥21,000	¥23,100
角帯	147	各	63311～63316		¥7,000	¥7,700
献上男帯軽装仕立付	147	軸	63321・63322		¥4,800	¥5,280
献上男帯	147	献	63331・63332		¥3,300	¥3,630
	147	雲	63341～63345		¥4,800	¥5,280
献上男帯軽装仕立付	147	多	63351～63355		¥7,500	¥8,250
伊達衿	148	踊	64001～64010		¥1,800	¥1,980
	148	想	64011～64016		¥2,100	¥2,310
しごき	148	揚	64021・64022		¥10,800	¥11,880
帯あげと帯じめセット	148	貴	64031～64035		¥9,300	¥10,230
	148	婦	64041～64046		¥9,300	¥10,230
帯じめ	148	米	64051～64057		¥2,700	¥2,970
ちりめん帯あげ	148	古	64061～64063		¥5,200	¥5,720
八掛	149	掛	64111～64134		¥5,300	¥5,830
	149	胴	64141～64164		¥7,200	¥7,920
胴裏地	149	裏	64171		¥4,100	¥4,510
八掛	150	郁	64181～64196		¥2,300	¥2,530
	150	営	64201～64216		¥3,400	¥3,740
	150	真	64221～64234		¥3,300	¥3,630
	150	導	64241～64254		¥4,500	¥4,950
長襦袢地	151	判	64261～64264		¥7,200	¥7,920
	151	情	64265・64266		¥8,400	¥9,240
	151	番	64267～64269		¥7,800	¥8,580
	151	漂	64270・64271		¥5,700	¥6,270
平紹襦袢地	151	助	64272		¥3,000	¥3,300
ゆかた生地	151	白	64281		¥5,600	¥6,160
知多晒	151	根	64291		¥2,250	¥2,475
衿留クリップ	152	鍵	64301～64303		¥4,500	¥4,950
	152	碁	64304～64306		¥3,900	¥4,290
ウェストヒップパッド	152	同	64307		¥4,600	¥5,060
帯枕	152	貫	64308		¥1,650	¥1,815
長尺モス腰紐	152	媛	64309・64310		¥1,000	¥1,100
ウェストベルト	152	棒	64311		¥1,150	¥1,265
着付小物3点セット	152	R	64312		¥3,300	¥3,630
帯下締	152	継	64313		¥3,900	¥4,290

2024 お祭天国 / きぬずれ踊衣裳価格表 No.14

カタログ有効期間内に消費税率の引き上げがあった場合、表示の税込価格が自動的に引き上げになることをご了承下さい。

品名	ページ	印	番号	サイズ	参考上代	税込価格
シャーリング伊達襦	152	楷	64314		¥1,800	¥1,980
メッシュ前結び板	152	典	64315	在庫限り	¥3,750	¥4,125
前結び板	152	認	64316		販売終了	
メッシュシャーリング伊達締	152	員	64317		¥3,200	¥3,520
メッシュ前板・帯枕セット	152	湯	64318		¥3,000	¥3,300
前板・帯枕セット	152	停	64319		¥3,050	¥3,355
踊り用半襦袢	153	E	64322	M・L	¥9,250	¥10,175
	153	E	64321 64323~64326	M・L	¥10,450	¥11,495
踊り用東スカート	153	F	64331~64336	M・L	¥4,300	¥4,730
和装ステテコ	153	U	64341~64343	M・L	¥4,000	¥4,400
踊り用半襦袢	154	菊	64351~64354	M・L	¥5,400	¥5,940
踊り用東スカート	154	創	64361~64364	M・L	¥3,300	¥3,630
踊り用はだぬき半襦袢	154	粉	64371・64372	M・L	¥7,950	¥8,745
踊り用東スカート	154	淡	64381・64382	M・L	¥6,600	¥7,260
胴部半襦袢	155	握	64401	AM・AMO・BL・BLO	¥5,850	¥6,435
	155	丈	64402	AM・AMO・BL・BLO	¥5,850	¥6,435
二部式半襦袢	155	に	64403	AM・AMO・BL・BLO	¥9,300	¥10,230
	155	い	64404・64405	AM・AMO・BL・BLO	¥10,800	¥11,880
	155	ち	64406	AM・AMO・BL・BLO	¥11,000	¥12,100
替袖	155	ぬ	64407	AM・AMO・BL	¥3,400	¥3,740
	155	と	64408・64409	AM・AMO・BL	¥4,950	¥5,445
	155	り	64410	AM・AMO・BL	¥5,100	¥5,610
東スカート	155	ほ	64411	AM・AMO・BL・BLO	¥5,300	¥5,830
	155	ろ	64412・64413	AM・AMO・BL・BLO	¥7,500	¥8,250
	155	は	64414	AM・AMO・BL・BLO	¥7,900	¥8,690
二部式半襦袢	156	秒	64421	S・M・L・LL	¥7,200	¥7,920
	156	物	64422	S・M・L・LL	¥6,750	¥7,425
裾除け	156	給	64423	S・M・L・LL	¥5,950	¥6,545
	156	皮	64424	S・M・L・LL	¥6,600	¥7,260
東スカート	156	問	64425	S・M・L・LL	¥7,750	¥8,525
二部式半襦袢	156	課	64431・64432	S・M・L・LL	¥6,200	¥6,820
裾除け	156	紀	64433・64434	S・M・L・LL	¥5,100	¥5,610
東スカート	156	援	64435・64436	S・M・L・LL	¥6,000	¥6,600
T・P・O 半襦袢	157	章	64441	M・L	¥8,600	¥9,460
東スカート	157	寒	64442	M・L	¥6,600	¥7,260
T・P・O 半襦袢	157	邸	64443	M・L	¥8,950	¥9,845
東スカート	157	紗	64444	M・L	¥6,300	¥6,930
T・P・O 半襦袢	157	照	64445	M・L	¥7,950	¥8,745
東スカート	157	実	64446	M・L	¥5,700	¥6,270
お稽古用半襦袢	157	崎	64447	M・L	¥6,750	¥7,425
	157	相	64448	M・L	¥6,750	¥7,425

2024 お祭天国 / きぬすれ踊衣裳価格表 No.15

カタログ有効期間内に消費税率の引き上げがあった場合、表示の税込価格が自動的に引き上げになることをご了承下さい。

品名	ページ	印	番号	サイズ	参考上代	税込価格
ツーピース半襦袢	158	評	64451・64452	M・L	¥6,950	¥7,645
東スカート	158	容	64453・64454	M・L	¥6,200	¥6,820
裾除け	158	札	64455・64456	M・L	¥5,550	¥6,105
二部式半襦袢	158	字	64457	M・L	¥6,950	¥7,645
東スカート	158	叶	64458	M・L	¥5,200	¥5,720
裾除け	158	散	64459	M・L	¥4,300	¥4,730
二部式半襦袢	158	響	64460	M・L	¥6,150	¥6,765
東スカート	158	氷	64461	M・L	¥3,900	¥4,290
裾除け	158	試	64462	M・L	¥3,300	¥3,630
二部式半襦袢	158	善	64463	M・L	¥5,800	¥6,380
東スカート	158	詠	64464	M・L	¥3,300	¥3,630
裾除け	158	省	64465	M・L	¥2,650	¥2,915
シャーリング二部式半襦袢	159	近	64471	M・L・LL	¥8,900	¥9,790
東スカート	159	急	64472	M・L・LL	¥4,100	¥4,510
シャーリング二部式半襦袢	159	決	64473	M・L・LL	¥9,900	¥10,890
東スカート	159	行	64474	M・L・LL	¥6,600	¥7,260
胴ぬき長襦袢	159	命	64475	M・M 丈長・L・L 丈長	¥7,600	¥8,360
	159	占	64476	M・M 丈長・L・L 丈長	¥7,600	¥8,360
	159	拳	64477	M・M 丈長・L・L 丈長	¥6,950	¥7,645
つい丈長襦袢	160	抜	64478・64479	M・L・LL	¥15,850	¥17,435
多機能業務用スリッパ	160	双	64480	S・SO・M・MO	¥7,500	¥8,250
				L・LO		
和装スリッパ	160	訪	64481	S・M・M 丈長・L	¥7,100	¥7,810
				L 丈長・LL・LL 丈長		
ワンタッチ筒袖長襦袢	161	熱	64491	AM・AMO・BL・BLO	¥9,800	¥10,780
ワンタッチ替袖	161	固	64492~64495		¥6,600	¥7,260
汗取スリッパ	161	駿	64496	M・L	¥2,850	¥3,135
ゆかた下スリッパ	161	版	64497		¥3,000	¥3,300
長襦袢(波しぼクレープ)	161	泳	64498	M・L	¥7,500	¥8,250
ばち衿スリッパ	161	肌	64499	M・L	¥7,500	¥8,250
オールマイティ和装スリッパ	162	併	64501	M・L・2L・3L	¥6,600	¥7,260
ストレッチチャームスリッパ	162	網	64502	M・M 丈長・L・L 丈長	¥5,050	¥5,555
業務用スリッパ	162	立	64503	M・L	¥4,950	¥5,445
半襦袢	162	温	64504	M・L	¥8,550	¥9,405
レース付半襦袢	162	衣	64505	M・L	¥8,700	¥9,570
肌襦袢	162	建	64506	M・L・LL	¥3,650	¥4,015
業務用半襦袢	163	約	64507	M・L・LL	¥4,100	¥4,510
	163	酪	64508	M・L・LL	¥3,850	¥4,235
	163	品	64509	M・L・LL	¥4,080	¥4,488
本麻和装下着	163	説	64511	M・L	¥19,500	¥21,450
	163	続	64512	M・L	¥21,000	¥23,100
	163	置	64513	M・L	¥12,000	¥13,200

2024 お祭天国 / きぬすれ踊衣裳価格表 No.16

カタログ有効期間内に消費税率の引き上げがあった場合、表示の税込価格が自動的に引き上げになることをご了承下さい。

品名	ページ	印	番号	サイズ	参考上代	税込価格
本麻和装下着	163	徒	64514	M・L	¥14,000	¥15,400
二尺袖袴下用襦袢	164	紅	65491	S・M・L	¥8,400	¥9,240
婦人用肌襦袢	164	友	64521・64522	M・L・LL	¥4,500	¥4,950
ガーゼ細衿肌着	164	K	64523	M・L	¥3,150	¥3,465
踊り用肌着	164	Z	64524	M・L	¥3,500	¥3,850
Vネック筒袖半襦袢	164	宗	64525	S・M・L・LL	¥4,500	¥4,950
ローライズ和装下ばき	165	引	64531	M・L・LL	¥4,500	¥4,950
和装下ばき	165	暖	64532	M・L・LL	¥4,500	¥4,950
レース付巾広ステテコ	165	Y	64533	M・L	¥4,950	¥5,445
レース付ローライズステテコ	165	由	64534	M・L・LL	¥4,500	¥4,950
婦人用和装下ばき	165	妥	64535	M・L・LL	¥4,500	¥4,950
	165	列	64536	M・L・LL	¥5,400	¥5,940
踊り用ステテコ	165	計	64537・64538	M・L	¥5,550	¥6,105
真夏の和装下着	166	蜜	64539	M・L・LL	¥5,400	¥5,940
ペチコート	166	幕	64540	M・L	¥3,950	¥4,345
汗取り和装下ばき	166	豊	64541	M・L・LL	¥3,650	¥4,015
オールシーズン裾よけ	166	題	64542	M・L	¥4,000	¥4,400
ステテコ	166	鮭	64543	M・L・LL	¥5,300	¥5,830
	166	蟹	64544	M・L	¥4,650	¥5,115
本麻下ばき	166	乾	64545	M・L	¥14,000	¥15,400
綿クレープ下ばき	166	卸	64546	M・L	¥4,350	¥4,785
和装ショーツ	167	献	64547	M・L	¥2,400	¥2,640
	167	皆	64548	M・L	¥2,610	¥2,871
ファスナー式替衿	167	D	64551~64554		¥4,050	¥4,455
胴巻付補正肌着	167	香	64561	M・L	¥5,300	¥5,830
バスト補正着	167	補	64562		¥5,300	¥5,830
きもの補正着	167	H	64563	M・L	¥4,950	¥5,445
着物補正着	167	伎	64564	M・L	¥7,200	¥7,920
和装ブラジャー	167	成	64565	M・L	¥4,800	¥5,280
				EL	¥5,100	¥5,610
男半襦袢(夏用)	168	析	64601~64603	M・L・LL	¥7,500	¥8,250
男半襦袢(秋冬用)	168	抗	64604~64606	M・L・LL	¥6,300	¥6,930
男半襦袢(夏用)	168	必	64607	M・L	¥7,650	¥8,415
男半襦袢(秋冬用)	168	奇	64608	M・L・LL	¥8,100	¥8,910
	168	喫	64609	M・L・LL	¥7,800	¥8,580
紳士肌襦袢	169	農	64611	M・L・LL	¥2,800	¥3,080
男物半襦袢	169	全	64612・64613	M・L	¥9,250	¥10,175
男肌襦袢	169	眉	64614	M・L・LL	¥4,050	¥4,455
紳士肌襦袢	169	片	64615	M・L・LL	¥4,050	¥4,455
男肌襦袢	169	府	64616	M・L	¥6,450	¥7,095
肌着・ステテコセット	169	攻	64617・64618	M・L・LL	¥9,100	¥10,010
伊達締め	170	鉛	64621・64622		¥3,200	¥3,520

2024 お祭天国 / きぬすれ踊衣裳価格表 No.17

カタログ有効期間内に消費税率の引き上げがあった場合、表示の税込価格が自動的に引き上げになることをご了承下さい。

品名	ページ	印	番号	サイズ	参考上代	税込価格
半衿	170	班	64623		¥2,100	¥2,310
	170	薩	64624		¥1,650	¥1,815
男物長襦袢	170	時	64631	M・L・LL	¥13,600	¥14,960
	170	費	64632	M・L・LL	¥14,200	¥15,620
男物和装下ばき	170	券	64633	M・L・LL	¥4,700	¥5,170
男物和装ステテコ	170	責	64634	M・L・LL	¥4,000	¥4,400
	170	航	64635	M・L・LL	¥6,000	¥6,600
男物着物下ばき	170	兵	64636	M・L	¥6,450	¥7,095
真夏の和装下着	171	副	64641	M・L	¥7,650	¥8,415
	171	包	64642	M・L	¥6,000	¥6,600
	171	討	64643	M・L	¥5,850	¥6,435
	171	幼	64644	M・L	¥6,000	¥6,600
踊り用東スカート	171	鋼	64645	M・L・LL	¥5,500	¥6,050
踊り用裾除け	171	検	64646	M・L・LL	¥4,900	¥5,390
ローライズ和装下ばき	171	杵	64647	M・L・LL	¥4,450	¥4,895
紳士和装下ばき	171	壮	64648	M・L・LL	¥5,300	¥5,830
おしゃれ足袋	73・172	軽	61231	S・M・L・LL	¥4,500	¥4,950
	73・172	始	61232	S・M・L・LL	¥3,600	¥3,960
	73・172	使	61221～61227		¥880	¥968
おしゃれ草履	172	淳	64651～64655		¥3,600	¥3,960
	172	嬢	64656～64659		¥3,800	¥4,180
草履入れ	172	間	64661～64664	在庫限り	¥1,780	¥1,958
男物長襦袢	173	積	64701～64705	M・L 在庫かぎり	¥17,400	¥19,140
ちりめん色無地着尺	174	院	65001～65005		¥45,000	¥49,500
羽二重胴裏地	174	孝	65011～65013		¥18,000	¥19,800
男物胴裏地	174	利	65021～65029		¥9,500	¥10,450
	174	革	65030		¥1,950	¥2,145
	174	升	65031～65035		¥5,100	¥5,610
夏もの紗紬色無地着尺	175	誇	65041～65045		¥29,000	¥31,900
五本駒紬色無地着尺	175	岳	65051～65054		¥45,000	¥49,500
	175	猛	65055		¥38,000	¥41,800
爽竹襦袢地	175	総	65061・65062		¥28,000	¥30,800
	175	凱	65063・65064		¥22,000	¥24,200
長襦袢地	176	求	65071～65074		¥26,000	¥28,600
冬長襦袢地	176	島	65081・65082		¥30,000	¥33,000
	176	沖	65091～65093		¥28,000	¥30,800
	176	兆	65094		¥20,000	¥22,000
紬アンサンブル	177	鎌	65101～65105	S・M・L・LL・3L	¥10,500	¥11,550
	177	取	65111～65115	S・M・L・LL・3L	¥10,500	¥11,550
献上柄巾着	177	発	65121～65123	在庫限り 65122 完売	¥4,800	¥5,280
男物小紋着尺・着物	178	競	65131～65133		¥14,500	¥15,950
	178	県	65141～65143	M・L・LL	¥36,500	¥40,150

2024 お祭天国 / きぬすれ踊衣裳価格表 No.18

カタログ有効期間内に消費税率の引き上げがあった場合、表示の税込価格が自動的に引き上げになることをご了承下さい。

品名	ページ	印	番号	サイズ	参考上代	税込価格
キングサイズ袴下着物・色無地着尺	178	虎	65151~65155	M・L	¥19,500	¥21,450
	178	嵐	65161~65165		¥11,000	¥12,100
東レシルック石持反物	179	景	65171		¥55,000	¥60,500
東レシルック石持着物	179	法	65172	S・M・L	¥80,000	¥88,000
東レシルック石持羽織	179	匠	65173	S・M・L	¥80,000	¥88,000
羽二重風石持反物	179	与	65174		¥33,000	¥36,300
羽二重風石持着物	179	僚	65175	S・M・L	¥49,500	¥54,450
羽二重風石持羽織	179	兼	65176	S・M・L	¥49,500	¥54,450
羽二重風石持反物	179	荘	65177		¥36,000	¥39,600
羽二重風石持着物	179	術	65178	S・M・L・LL	¥51,000	¥56,100
羽二重風石持羽織	179	軒	65179	S・M・L	¥51,000	¥56,100
一越石持反物	179	墨	65180		¥36,000	¥39,600
一越石持着物	179	儀	65181	S・M・L・LL	¥51,000	¥56,100
一越石持羽織	179	閣	65182	S・M・L	¥51,000	¥56,100
羽二重風反物	180	因	65183		¥9,000	¥9,900
羽二重風着物	180	潤	65184	S・M・L・LL	¥36,000	¥39,600
羽二重風羽織	180	翁	65185	S・M・L	¥36,000	¥39,600
一越黒無地着物	180	栄	65186	M・L	¥22,000	¥24,200
一越黒無地羽織	180	都	65187	M・L	¥22,000	¥24,200
駒紹石持反物	180	略	65191		¥36,000	¥39,600
駒紹石持着物	180	駒	65192	M・L・LL	¥51,000	¥56,100
駒紹石持羽織	180	浪	65193	M・L	¥51,000	¥56,100
駒紹黒無地反物	180	港	65194		¥9,000	¥9,900
駒紹黒無地着物	180	恩	65195	S・M・L・LL	¥23,000	¥25,300
駒紹黒無地羽織	180	企	65196	S・M・L	¥23,000	¥25,300
	181	練	65201	M・L・LL	¥23,000	¥25,300
羽織紐	181	座	65211		¥5,400	¥5,940
	181	悦	65212		¥4,500	¥4,950
	181	告	65213		¥6,000	¥6,600
	181	灘	65214~65216		¥6,000	¥6,600
綸子羽織と袴下着物セット	181	究	65221~65223	4号~8号	¥49,500	¥54,450
	182	帝	65231~65235	4号~8号	¥43,500	¥47,850
着物セット用長襦袢	182	者	65241	4号~8号	¥9,000	¥9,900
無地袴	183・184	吟	65251~65266	S・M・L	¥30,000	¥33,000
編袴	185	舞	65271~65278	S・M・L	¥26,500	¥29,150
	185・186	美	65279~65284	S・M・L	¥25,000	¥27,500
	186	楠	65285	S・M・L	¥30,000	¥33,000
	186	恒	65286	S・M・L	¥30,000	¥33,000
中国製特価袴	186	拡	65287・65288	M・L・LL	¥7,500	¥8,250
袴台	186	道	65291		¥6,700	¥7,370
踊り用袴	187	扇	65301	S・M・L	¥39,000	¥42,900
	187	人	65302	S・M・L	¥30,000	¥33,000

2024 お祭天国 / きぬすれ踊衣裳価格表 No.19

カタログ有効期間内に消費税率の引き上げがあった場合、表示の税込価格が自動的に引き上げになることをご了承下さい。

品名	ページ	印	番号	サイズ	参考上代	税込価格
踊り用袴	187	詩	65303・65304	S・M・L	¥33,000	¥36,300
	187	永	65305～65308	S・M・L	¥34,500	¥37,950
袴下着物	188	誠	65311・65312		¥14,500	¥15,950
	188	地	65313		¥12,150	¥13,365
	188	牟	65314～65316		¥10,050	¥11,055
無地袴	188	鑑	65321～65325	S・M・L	¥24,000	¥26,400
正絹宴仕舞袴地	189	鉄	65331～65336		¥97,000	¥106,700
正絹紬袴地	189	阿	65337～65339		¥97,000	¥106,700
祝着	189	録	65341		¥7,500	¥8,250
	189	和	65342		¥12,600	¥13,860
	190	祝	65343・65344		¥20,000	¥22,000
	190	賀	65345・65346		¥17,000	¥18,700
	190	寿	65347～65349		¥13,500	¥14,850
	190	似	65350		¥12,600	¥13,860
男貼紋	191		65351		¥2,600	¥2,860
女貼紋	191		65352		¥2,400	¥2,640
狩衣衣裳	192	稚	65361～65363		¥106,000	¥116,600
5歳児用紋付セット	192	志	65371		¥230,000	¥253,000
	192	証	65372・65373	M・L	¥55,000	¥60,500
5歳児用袴セット	192	賛	65374	53cm・57cm・60cm	¥115,000	¥126,500
	192	条	65375・65376	53cm・57cm・60cm	¥32,000	¥35,200
七五三男児アンサンブル	193	慶	65381～65384		¥29,400	¥32,340
七五三男児袴セット	193	博	65391～65393	55cm・60cm	¥16,500	¥18,150
七五三女児被布コートセット	194	愛	65401・65402		¥19,500	¥21,450
お宮参り正絹初着	194	揺	65403・65404		¥46,500	¥51,150
犬張子三点セット	194	笑	65405		¥6,900	¥7,590
お宮参りフードセット	194	虹	65406・65407		¥11,400	¥12,540
	194	若	65408・65409		¥7,000	¥7,700
袴	195	盟	65411～65413	M・L・LL	¥49,000	¥53,900
	195	流	65414	M・L	¥47,600	¥52,360
	195	殿	65415	M・L	¥49,000	¥53,900
	195	領	65416	M・L	¥47,600	¥52,360
	196	悠	65417	M・L・LL	¥48,000	¥52,800
	196	傑	65418	M・L	¥45,000	¥49,500
	196	造	65419・65420	M・L・LL	¥37,500	¥41,250
	196	赤	65421	M・L・LL	¥36,000	¥39,600
白丁衣裳セット	196	囃	65431	M・L	¥30,800	¥33,880
女子袴	197	尽	65441～65444	S・M・L・LL	¥12,600	¥13,860
着物	197～200	茎	65481～65487		¥16,500	¥18,150
女子袴	198	塗	65451～65456	S・M・L・LL	¥9,600	¥10,560
	199	潔	65461～65464	S・M・L・LL	¥14,400	¥15,840
二尺袖袴下用襦袢	199	紅	65491	S・M・L	¥8,400	¥9,240

2024 お祭天国 / きぬすれ踊衣裳価格表 No.20

カタログ有効期間内に消費税率の引き上げがあった場合、表示の税込価格が自動的に引き上げになることをご了承下さい。

品名	ページ	印	番号	サイズ	参考上代	税込価格
女子袴	200	遍	65471～65475	S・M・L・LL	¥11,400	¥12,540
高級ウール袴	200	莓	65501～65505	S・M・L・LL	¥44,000	¥48,400
ちりめん巾着	200	縁	65511～65515		¥2,800	¥3,080
たっつけ袴	201・202	車	66001・66006・66007	M・L	¥23,000	¥25,300
	201	巴	66002～66004	M・L	¥28,000	¥30,800
	201	獅	66005	M・L	¥33,000	¥36,300
袴下着物	202	読	66011・66012		¥23,000	¥25,300
	202	遇	66013		¥9,800	¥10,780
	202	崖	66014		¥9,300	¥10,230
ポリエステル袴天	203	信	66021・66022		¥13,000	¥14,300
黒子衣裳セット	203	堅	66023		¥36,000	¥39,600
袴下着物	203	調	66031・66032		¥22,000	¥24,200
	203	吾	66033・66034		¥19,000	¥20,900
神官袴(男性用)	204	茂	66041・66042 66044	S・M・L	¥22,400	¥24,640
神官袴(女性用)	204	佳	66043	S・M・L	¥22,400	¥24,640
白衣	204	官	66051・66052	女・男 M・L	¥16,500	¥18,150
夏用白衣	204	召	66053・66054	女・男 M・L	¥17,500	¥19,250
白衣	204	浦	66055・66056	女S～L・男S～LL	¥15,000	¥16,500
白帯	204	了	66061		¥6,000	¥6,600
神官用半襦袢	204	令	66062・66063	女M・男M・L・LL	¥7,200	¥7,920
ふき取り化粧水	205		66071		¥1,800	¥1,980
水白粉(オークル)	205		66072		¥3,000	¥3,300
水白粉(白)	205		66073		¥3,000	¥3,300
眉墨	205		66074		¥900	¥990
ほお紅	205		66075		¥1,380	¥1,518
	205		66076		¥1,380	¥1,518
11色パレット	205		66077		¥7,980	¥8,778
粉白粉	205		66078		¥1,500	¥1,650
クレンジングクリーム	205		66079		¥2,250	¥2,475
眉ブラシ	205		66080		¥530	¥583
ほお紅ブラシ	205		66081		¥1,100	¥1,210
黒軸紅筆	205		66082		¥540	¥594
黒軸筆	205		66083		¥1,130	¥1,243
アイライン	205		66084		¥1,200	¥1,320
カットスポンジパフ	205		66085		¥660	¥726
とき皿	205		66086		¥600	¥660
付けまつげ	205		66087		¥1,350	¥1,485
布パフ	205		66088		¥600	¥660
スポンジパフ(ふき取り用)	205		66089		¥750	¥825
スポンジパフ(丸形)	205		66090		¥450	¥495
陣羽織	206	豪	66101		¥18,300	¥20,130

2024 お祭天国 / きぬすれ踊衣裳価格表 No. 21

カタログ有効期間内に消費税率の引き上げがあった場合、表示の税込価格が自動的に引き上げになることをご了承下さい。

品名	ページ	印	番号	サイズ	参考上代	税込価格
陣羽織	206	激	66102		¥22,000	¥24,200
	206	楊	66103		¥19,800	¥21,780
	206	淀	66104		¥17,600	¥19,360
	206	倍	66105		¥18,700	¥20,570
はちまき	206	権	66106・66107		¥1,800	¥1,980
手甲	206	推	66108・66109		¥3,300	¥3,630
陣羽織	207	将	66111~66117		¥9,900	¥10,890
	207	督	66118		¥16,280	¥17,908
	207	館	66119		¥20,680	¥22,748
	207	賜	66120		¥42,000	¥46,200
	208	菩	66121~66123		¥15,950	¥17,545
	208	紙	66124~66126		¥15,950	¥17,545
	209	武	66127・66128		¥19,800	¥21,780
	209	陸	66129		¥19,800	¥21,780
上槍	209	槍	67001		¥43,400	¥47,740
大名刀	209	荒	67002		¥26,880	¥29,568
	209	勲	67003		¥24,900	¥27,390
舞踊刀	209	刀	67004		¥21,850	¥24,035
	209	剣	67005		¥22,400	¥24,640
	209	剛	67006		¥23,800	¥26,180
侠客刀	210	太	67007		¥43,400	¥47,740
稽古用刀	210	戦	67008		¥9,250	¥10,175
	210	勇	67009		¥10,780	¥11,858
	210	属	67010		¥12,880	¥14,168
白鞘	210	業	67011		¥20,160	¥22,176
懐剣	210	盛	67012		¥13,440	¥14,784
短剣	210	短	67013		¥10,080	¥11,088
稽古用小刀	210	勸	67014・67015		¥8,400	¥9,240
股旅衣裳(着物)	211	辻	67021		¥55,500	¥61,050
股旅衣裳(反物)	211	質	67022~67025		¥15,800	¥17,380
三度笠	211	中	67026	在庫限り	¥8,100	¥8,910
真田ひも	211	差	67027		¥1,050	¥1,155
烏帽子	211	帽	67028		時価	
陣笠	211	陣	67029		販売終了	
金棒	211	隆	67030		¥35,900	¥39,490
きせる	211	煙	67031		¥3,360	¥3,696
十手	211	携	67032		¥4,200	¥4,620
お面	212	貞	67033・67034		¥1,890	¥2,079
大盃	212	酒	67035		¥11,200	¥12,320
銭太鼓	212	銭	67036		¥12,600	¥13,860
あや棒	212	棒	67037		¥4,800	¥5,280
枹(ばち)	212	歩	67038		¥2,520	¥2,772

2024 お祭天国 / きぬすれ踊衣裳価格表 No.22

カタログ有効期間内に消費税率の引き上げがあった場合、表示の税込価格が自動的に引き上げになることをご了承下さい。

品名	ページ	印	番号	サイズ	参考上代	税込価格
三番叟鈴	212	偶	67039		¥21,000	¥23,100
	212	観	67040		販売終了	
持枝(さくら)	212	さくら	67051		¥4,800	¥5,280
持枝(あやめ)	212	あやめ	67052		¥4,200	¥4,620
持枝(ふじ)	212	ふじ	67053		¥19,800	¥21,780
持枝(つばき)	212	つばき	67054		¥6,800	¥7,480
紙舞傘	213	傘	67061~67068		¥15,000	¥16,500
踊り用番傘	213	易	67070・67071		¥15,500	¥17,050
	213	季	67072		販売終了	
ポカシ絹傘	214	経	67081~67083		¥20,700	¥22,770
稽古用絹傘	214	劇	67084~67090		¥19,800	¥21,780
傘入れ	214	供	67091~67094		¥2,600	¥2,860
七五三髪飾り	215	偉	67101		¥9,500	¥10,450
	215	憶	67102		¥10,000	¥11,000
	215	隻	67103~67106		¥12,000	¥13,200
	215	垣	67111		¥4,800	¥5,280
	215	缶	67112・67113		¥5,300	¥5,830
	215	醜	67114~67117		¥4,800	¥5,280
髪飾り	216	魅	67121・67122		¥6,500	¥7,150
	216	欧	67123~67126		¥8,800	¥9,680
	216	乙	67127・67128		¥12,000	¥13,200
蒔絵かんざし	216	愉	67131・67132		¥8,500	¥9,350
	216	瞳	67133		¥5,000	¥5,500
	216	帆	67134・67135		¥8,000	¥8,800
髪飾り	217	映	67141~67143		¥8,800	¥9,680
	217	銀	67144・67145		¥9,900	¥10,890
	217	峡	67146		¥8,150	¥8,965
	217	誘	67147・67148		¥4,800	¥5,280
	217	楓	67149・67150		¥6,000	¥6,600
ラインストーンコーム	218	猫	67151		¥4,800	¥5,280
	218	託	67152・67153		¥3,800	¥4,180
正絹手ぼかし手拭	218	憩	68001~68008		¥6,900	¥7,590
丹後ちりめんぼかし手拭	219	蜂	68009~68014		¥4,650	¥5,115
ちりめん手拭	219	嶺	68015・68016		¥3,200	¥3,520
綿ぼかし手拭	219	I	68017~68020		¥1,020	¥1,122
ポリエステル手拭	219	A	68021・68022		¥1,880	¥2,068
綿たずな手拭	220	L	68031~68034		¥690	¥759
綿手拭	220・221	M	68101~68117		¥1,020	¥1,122
	221・222	O	68118~68127		¥1,150	¥1,265
	222	N	68131~68138		¥1,150	¥1,265
	223	T	68201~68208		¥1,300	¥1,430
	223	類	68209・68210		¥1,200	¥1,320

2024 お祭天国 / きぬすれ踊衣裳価格表 No.23

カタログ有効期間内に消費税率の引き上げがあった場合、表示の税込価格が自動的に引き上げになることをご了承下さい。

品名	ページ	印	番号	サイズ	参考上代	税込価格
お祭手拭	224	岡	68211		¥950	¥1,045
	224	茅	68212・68213		¥950	¥1,045
	224	絞	68301～68307		¥600	¥660
	224	J	68308～68310		¥580	¥638
	224	S	68311～68313	1本の価格	¥270	¥297
舞扇	225	能	69001		¥10,000	¥11,000
	225	鶴	69002		¥9,300	¥10,230
	225	静	69003～69006		¥8,850	¥9,735
	225	鶯	69007・69008		¥8,700	¥9,570
	225	歌	69009～69012		¥8,500	¥9,350
	225	楽	69013・69014 69017		¥8,300	¥9,130
	225・226	染	69015・69016 69018～69031		¥8,200	¥9,020
	226・227	逗	69032～69036		¥7,800	¥8,580
	227	亀	69037・69038		¥7,700	¥8,470
	227	椿	69039～69042		¥7,600	¥8,360
	227・228	梅	69043～69055		¥7,200	¥7,920
	228	倉	69056～69058		¥7,100	¥7,810
	228	宴	69059～69061		¥6,900	¥7,590
	228	誓	69062～69069		¥6,800	¥7,480
	228・229	観	69070～69072		¥6,400	¥7,040
	229	萩	69073～69076		¥6,300	¥6,930
	229	啓	69077～69084		¥6,000	¥6,600
	229	責	69085～69089		¥5,700	¥6,270
尺舞	230	陵	69091		¥9,600	¥10,560
	230	伴	69092・69093		¥9,200	¥10,120
舞扇	230	刊	69101～69106		¥5,700	¥6,270
	230	句	69111		販売終了	
日の丸扇	230	憲	69112		¥5,000	¥5,500
銀モミ天紅	230	公	69113		販売終了	
金銀扇	230	語	69114～69116		¥6,800	¥7,480
白扇9寸5分	230	基	69121		¥4,500	¥4,950
白扇9寸	230	報	69122		¥1,400	¥1,540
白扇7寸	230	策	69123		¥2,900	¥3,190
舞扇	231	折	69131～69139		¥4,900	¥5,390
カラー扇子	231	旭	69141～69146		¥2,000	¥2,200
扇子入れ(1本入)	231	砂	69151～69153		¥1,500	¥1,650
扇子入れ(2本入)	231	庵	69154～69156		¥1,700	¥1,870
扇子入れ(1本入)	231	側	69161～69166	在庫限り	¥1,900	¥2,090
絹扇子	232	兎	69171～69188		¥1,700	¥1,870
舞扇	233	謹	69201		¥11,500	¥12,650

2024 お祭天国 / きぬずれ踊衣裳価格表 No.24

カタログ有効期間内に消費税率の引き上げがあった場合、表示の税込価格が自動的に引き上げになることをご了承下さい。

品名	ページ	印	番号	サイズ	参考上代	税込価格
舞扇	233	銘	69202		¥10,500	¥11,550
	233	壺	69203		¥8,900	¥9,790
	233	椅	69204・69205	69205 完売	¥8,600	¥9,460
	233	契	69206		¥8,500	¥9,350
	233	異	69207～69209		¥7,500	¥8,250
	233	圧	69210～69213		¥7,200	¥7,920
	233	抛	69214・69215		¥7,000	¥7,700
	233	料	69216		¥6,600	¥7,260
	233	程	69217		¥6,500	¥7,150
	233	均	69218		¥6,100	¥6,710
	233	桁	69219～69221		¥6,000	¥6,600
	234	圈	69222		¥5,800	¥6,380
	234	仁	69223～69226	69226 完売	¥5,500	¥6,050
	234	背	69227		¥5,200	¥5,720
	234	岬	69228～69231		¥5,000	¥5,500
	234	爆	69232～69236		¥4,900	¥5,390
	234	超	69237～69242	69241・69238・69242 完売	¥4,800	¥5,280
一越絵羽	235	哲	69301～69308		¥20,000	¥22,000
お好み着尺	235	丙	69309		¥8,000	¥8,800
駒紹付下げ	236	朱	69311～69314		¥18,000	¥19,800
無地染着尺	236	撮	69315		¥7,000	¥7,700
駒紹無地着尺	236	師	69316～69318		¥6,800	¥7,480
帯あげと帯じめセット	236	梓	69321～69328		¥4,800	¥5,280
本絵羽ゆかた	237	接	69331～69335		¥5,800	¥6,380
	237	績	69336		¥9,000	¥9,900
	237	苗	69337		¥18,000	¥19,800
お揃いゆかた	237	央	69338	男 M・L	販売終了	
踊り帯	237	光	69341		¥2,500	¥2,750
	237	肩	69342		販売終了	
正絹半巾ひとえ帯	237	葵	69343～69346		¥9,800	¥10,780
真夏の和装下着	238	内	69351	M・L・LL	¥7,800	¥8,580
	238	宿	69352	M・L・LL	¥5,000	¥5,500
	238	石	69353	M・L・LL	¥2,800	¥3,080
角帯	238	孟	69354～69357		¥3,800	¥4,180
髪飾り	238	秋	69361・69362		¥4,800	¥5,280
	238	庫	69363		¥2,400	¥2,640
	238	榆	69364		¥1,000	¥1,100
割烹着	238	謡	69365・69366	M・L	¥5,800	¥6,380
よさこいコスチューム	239	役	69371		¥7,800	¥8,580
	239	磨	69372		¥9,000	¥9,900
鯉口シャツ	239	浜	69373・69374	M・L	¥4,000	¥4,400
	239	溶	69375・69376	S・M・L	¥4,800	¥5,280

2024 お祭天国 / きぬずれ踊衣裳価格表 No.25

カタログ有効期間内に消費税率の引き上げがあった場合、表示の税込価格が自動的に引き上げになることをご了承下さい。

品名	ページ	印	番号	サイズ	参考上代	税込価格
ポシェット	239	亭	69377		¥1,400	¥1,540
手拭	239	斤	69378		販売終了	
黒サテンはちまき	239	函	69379		¥300	¥330
腹掛	239	奈	69380	M・LL・3 L	¥600	¥660
	239	広	69381	L・L L	¥800	¥880
裃天	240	治	69382・69383		¥7,500	¥8,250
	240	謙	69384・69385		¥7,800	¥8,580
	240	灯	69386・69387		¥7,000	¥7,700
	240	岩	69388		¥6,600	¥7,260
よさこい長裃天	240	汰	69389	Jr.S・Jr.M	¥4,500	¥4,950
子供無地裃天	240	甘	69390・69391	大・本相	¥1,500	¥1,650

