

Housing  
Air Conditioners  
&  
Multi-Split Type  
Air Conditioners

多彩なスタイルで、  
上質な空間を。

 **24時間365日、安心つながる。**  
お客さま総合窓口 **ダイキンコンタクトセンター**



表示を正しく  
家電公取協会員

当社は、適正な表示を  
推進しています。

本カタログ記載商品の価格は税込価格、( )内は税抜価格を表記しています。配管・据付工事費、  
配送費および使用済み商品の引取り費用は含まれておりません。またエアコンを廃棄する場合は  
家電リサイクル法に基づく収集・運搬料金、再商品化等料金(リサイクル料金)が必要になります。  
商品は改良のため仕様などを予告なしに変更することがありますので、ご了承をお願いします。

みんなで家電リサイクル、作ろう循環型社会

# アメニティビルトイン形

美しいインテリアに、多彩なプランで対応。

インテリアに合わせて、3タイプの設置方法から選べます。

## フリービルトイン設置

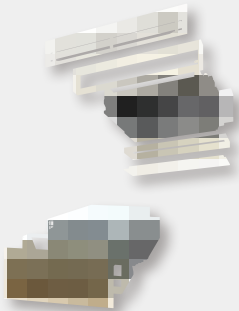

## 天井埋込カセット形ビルトイン設置

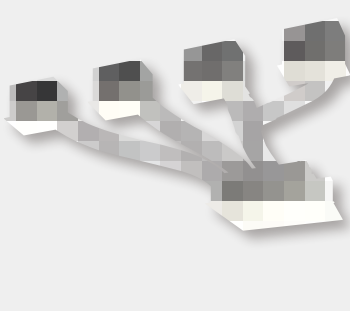

## 全ダクト設置

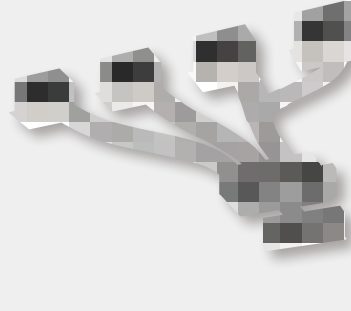

さらさら除湿 **R32** 既設配管再活用

外気温 50℃\*1 運転OK 外気温 -15℃\*1 運転OK フロンラベル A 地球温暖化への影響 日本製 (リモコンは除く)

**NEW**  
2023年5月発売

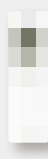

かんたん  
スタイリッシュ  
リモコン  
ARC476A68



カラー：ホワイト(5Y 7.5/1)

[外形寸法] ( )内は突起物の寸法です。  
室内：高さ230・幅760・奥行500mm/質量14kg  
室外：高さ610・幅795(+78)・奥行300(+42)mm/質量38kg

設定温度になった後も、快適なしつど・温度で、心地いい。

### プレミアム冷房

(デシクル制御/PIT制御)

設定温度到達後も、蒸し暑さを感じにくい快適空調をお届けします。



暖房時/冷房時 おもに **10** 畳程度

### S283ALV

価格 **440,000**円 (税抜き 400,000円)

室内 F283ALV/質量14kg 200,640円(税抜き 182,400円) 室外電源タイプ 単 200V 直結 20A  
室外 R283ALV/質量38kg 239,360円(税抜き 217,600円) 配管 液 φ6.4 ガス φ9.5

|                              |                   |                     |                        |
|------------------------------|-------------------|---------------------|------------------------|
| 長尺配管30m(チャージレス15m☆) 最大高低差20m |                   |                     |                        |
|                              | 畳数のめやす            | 能力(kW)              | 消費電力(W)                |
| 暖房                           | 9~11畳<br>(15~18㎡) | 4.0<br>(0.5~6.5)    | 990<br>(120~1,980)     |
| 冷房                           | 8~12畳<br>(13~19㎡) | 2.8<br>(0.6~3.2)    | 690<br>(130~860)       |
| 消費電力量<br>期間合計(年間)            | 目標年度<br>2029年     | 省エネ基準<br>達成率<br>98% | 通年エネルギー<br>消費効率<br>5.3 |
| 低温暖房能力4.7kW(外気温2℃時)          |                   |                     |                        |

暖房時/冷房時 おもに **12** 畳程度

### S363ALV

価格 **489,500**円 (税抜き 445,000円)

室内 F363ALV/質量14kg 226,490円(税抜き 205,900円) 室外電源タイプ 単 200V 直結 20A  
室外 R363ALV/質量38kg 263,010円(税抜き 239,100円) 配管 液 φ6.4 ガス φ9.5

|                              |                    |                     |                        |
|------------------------------|--------------------|---------------------|------------------------|
| 長尺配管30m(チャージレス15m☆) 最大高低差20m |                    |                     |                        |
|                              | 畳数のめやす             | 能力(kW)              | 消費電力(W)                |
| 暖房                           | 11~13畳<br>(17~22㎡) | 4.8<br>(0.5~6.8)    | 1,270<br>(120~2,100)   |
| 冷房                           | 10~15畳<br>(16~25㎡) | 3.6<br>(0.6~3.7)    | 1,000<br>(130~1,060)   |
| 消費電力量<br>期間合計(年間)            | 目標年度<br>2029年      | 省エネ基準<br>達成率<br>98% | 通年エネルギー<br>消費効率<br>4.9 |
| 低温暖房能力4.9kW(外気温2℃時)          |                    |                     |                        |

暖房時/冷房時 おもに **14** 畳程度

### S403ALV

価格 **555,500**円 (税抜き 505,000円)

室内 F403ALV/質量14kg 253,770円(税抜き 230,700円) 室外電源タイプ 単 200V 直結 20A  
室外 R403ALV/質量38kg 301,730円(税抜き 274,300円) 配管 液 φ6.4 ガス φ9.5

|                              |                    |                     |                        |
|------------------------------|--------------------|---------------------|------------------------|
| 長尺配管30m(チャージレス15m☆) 最大高低差20m |                    |                     |                        |
|                              | 畳数のめやす             | 能力(kW)              | 消費電力(W)                |
| 暖房                           | 12~15畳<br>(19~24㎡) | 5.3<br>(0.5~8.1)    | 1,450<br>(120~3,020)   |
| 冷房                           | 11~17畳<br>(18~28㎡) | 4.0<br>(0.6~4.5)    | 1,190<br>(130~1,520)   |
| 消費電力量<br>期間合計(年間)            | 目標年度<br>2029年      | 省エネ基準<br>達成率<br>98% | 通年エネルギー<br>消費効率<br>4.9 |
| 低温暖房能力5.9kW(外気温2℃時)          |                    |                     |                        |

暖房時/冷房時 おもに **16** 畳程度

### S503ALV

価格 **630,300**円 (税抜き 573,000円)

室内 F503ALV/質量14kg 268,290円(税抜き 243,900円) 室外電源タイプ 単 200V 直結 20A  
室外 R503ALV/質量38kg 362,010円(税抜き 329,100円) 配管 液 φ6.4 ガス φ9.5

|                              |                    |                     |                        |
|------------------------------|--------------------|---------------------|------------------------|
| 長尺配管30m(チャージレス15m☆) 最大高低差20m |                    |                     |                        |
|                              | 畳数のめやす             | 能力(kW)              | 消費電力(W)                |
| 暖房                           | 14~17畳<br>(23~29㎡) | 6.3<br>(0.5~8.4)    | 1,940<br>(120~3,110)   |
| 冷房                           | 14~21畳<br>(23~34㎡) | 5.0<br>(0.6~5.2)    | 1,790<br>(130~2,020)   |
| 消費電力量<br>期間合計(年間)            | 目標年度<br>2029年      | 省エネ基準<br>達成率<br>95% | 通年エネルギー<br>消費効率<br>4.3 |
| 低温暖房能力6.1kW(外気温2℃時)          |                    |                     |                        |

### NEW 水内部クリーン(結露水洗浄)

冷房運転で発生させた結露で汚れを洗浄。さらに乾燥運転を行います。

洗浄 結露水洗浄 + 乾燥 内部クリーン (送風乾燥+加熱乾燥)

室内温度が大きく下がるため、外出時など部屋に人がいないときにご使用ください。約1ヵ月に1回行うことをおすすめします。

●付着したホコリやカビをすべて落とせる機能ではありません。●結露水洗浄運転、内部クリーン運転の最大運転時間、消費電力は機種により異なります。●室内温度23℃未満または外気温1℃未満の場合、水内部クリーンは運転できません。●外気温が24℃以上または室内温度が高くなった場合は、加熱運転を行います。●水内部クリーンには最大50円(1.61kWh)の電気がかかります。電力料金目安単価31円/kWh(税込み)[令和4年7月改定]で計算。

### NEW 高外気タフネス冷房 (50℃\*1対応)

高い熱交換能力を持つ室外機で、高外気環境で運転できるように設計。外気温50℃\*1でも冷房運転し続けます。冷房能力を保証するものではありません。

☆配管長さが15mを超える場合、20g/mの冷媒追加充填をおこなってください。

<オプション機能>  
**スマホ接続対応**  
無線LAN接続のための別売品が必要です。  
▶P.21(別売品情報はP.67)

**耐塩害仕様対応**  
ケーシングから内部パーツにいたるまで防サビ対策を施した、潮風に強く、丈夫な耐塩害仕様や耐塩害仕様の室外機もご用意しています。※詳しくはP.72-P.73をご覧ください。

別売品 ダイキン工業(株)扱い  
更新時に便利、既存の室内電源を利用するための  
**内受電キットもご用意**  
BER125B4 28,600円(税抜き26,000円)

別売品はP.63~P.71をご参照ください。

\*1. 室外機の吸い込み温度。冷房・暖房能力を保証するものではありません。冬の環境において霜の付着量が多くなる場合は、暖房を止めて霜取り運転を行う場合があります。

●同じ色名の室内機でも機種によって色調が異なる場合がありますので、あらかじめご了承ください。●色名の( )内の番号は参考マンセル値です。●カタログに掲載している外形寸法は代表寸法で、( )内は突起物の寸法を表示しています。据付に際しては外形図をご参照ください。●写真、イラストはイメージです。

価格は税込価格、( )内は税抜価格を表記しています。

配管、据付部材、設置調整、据付工事費、配送費及び使用済み商品の引き取り費は含まれておりません。価格は事業者様向けの積算見積価格であり、一般消費者様向けの販売価格を示したものではありません。

1台の室外機にココタスが1~2台接続でき、洗面室やトイレ空間などにおすすめ。

小空間マルチカセット

# ココタス

コンパクトな  
3.0kW  
室外機

**R32** 外気温  
-15℃<sup>※2</sup>  
運転OK

A室  
ココタス  
0.8kW

B室  
ココタス  
0.8kW

壁掛形2.2kWも選べます。  
壁掛形はトイレ設置できません。

室外機:高さ550・幅675(+90)・奥行284(+42)mm  
( )内は突起物の寸法です。  
「室内機の合計能力」を超えないよう選定してください。

カラー:ホワイト(5Y 7.5/1)

### 3.0 kW 室外機的能力

(室内機の合計能力3.0kWまで)

**2M30YCV** 室外電源タイプ  
単 200V 直結 15A  
価格 **247,500円** (税抜き 225,000円) 配管 液 φ6.4×2  
室外 質量28kg ガス φ9.5×2

長尺配管20m(2室合計)  
最大高低差15m(チャージレス15m)☆

|              |    |                 |
|--------------|----|-----------------|
| 室内機<br>最大接続時 | 暖房 | 3.2 (0.80~4.10) |
|              | 冷房 | 3.0 (0.80~3.20) |

|                   |               |              |                 |
|-------------------|---------------|--------------|-----------------|
| 消費電力量<br>期間合計(年間) | 目標年度<br>2029年 | 省エネ基準<br>達成率 | 通年エネルギー<br>消費効率 |
| 1,051kWh          |               | 96%          | 5.4             |

☆室外機を屋上に設置する場合は、室内機間の高低差を7.5m以下にしてください。

- 冷房・暖房の同時運転はできませんのでご注意ください。
- 室外機を屋上に設置する場合は、室内機間の高低差を7.5m以下にしてください。

☆配管長が全室合計チャージレス長さを超える場合、20g/mの冷媒追加充填をおこなってください。冷媒配管長さについては、P.62をご覧ください。

## 1畳(3m<sup>3</sup>)<sup>※1</sup>以上の部屋に設置できます。

専用室外機の採用により、従来は2畳以上必要だった設置対象空間が、  
トイレ空間など1畳以上から対応可能になり、設置しやすくなりました。

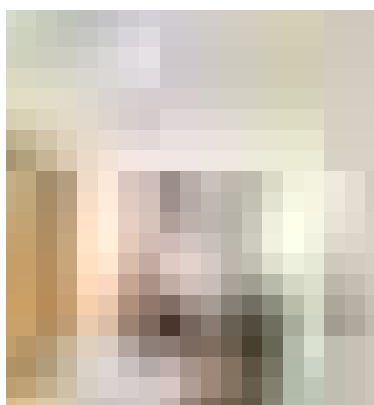

### ココタスパック 室内機

小空間マルチカセット形 0.8kW

## ココタス

ホワイト(-W) (N9.5)  
フラップ・吸込グリル部は  
N9.0になります。

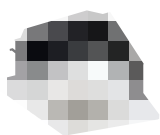

かんたん  
ダイレクトリモコン  
ARC478A69

### C08YCCV

価格 **121,000円** (税抜き110,000円)  
別売パネル BC08VS-W  
価格 **33,000円** (税抜き30,000円)  
合計価格 **154,000円** (税抜き140,000円)  
本体:高175・幅315・奥397mm(+15mm) / 質量6kg  
パネル:高20・幅380・奥460mm / 質量1.6kg

壁掛形 標準タイプ 2.2kW



ホワイト(-W) (N 9.5)

かんたん  
ダイレクトリモコン  
ARC478A15

### C22RTV-W

価格 **110,000円** (税抜き100,000円)  
本体:高285・幅770・奥233mm / 質量9kg  
・据付さんは同梱されていません。  
・交換用集塵・脱臭フィルター  
KAF021A42(枠なし)…2,200円(税抜き2,000円)  
(交換のめやすは約3年。水洗いできません。)

### 耐塩害 仕様対応

ケーシングから内部パーツにいたるまで防錆対策を施した、潮風に強く、  
丈夫な耐塩害仕様や耐塩害仕様の室外機もご用意しています。  
※詳しくはP.72・P.73をご覧ください。

室外機1台で室内機3台まで接続できる  
システムマルチ(ココタス接続タイプ)もご用意しています。 P.37

### ココタス設置のご注意

#### 室内機に関するご注意

- 高湿度環境が長時間続く場所には設置しないでください。●設置された部屋全体の湿度コントロールを行う用途では使用しないでください。●コンロの真上など炎の近くや油煙が直接あたる場所は避けて設置してください。●台所などの油煙が発生する場所で使用される場合は、レンジフードなどの換気装置との併用をおすすめします。●湯気を直接吸い込む場所、また高湿度環境(浴室・衣類乾燥機などの湿気が直接当たる場所)が長時間続くような場所へ使用しないでください。感電・故障の原因になります。●業務用調理場など、油・酢のつきやすいところや水蒸気の多く発生する場所では設置・使用しないでください。●シリコン系整髪料などが直接かかる位置への設置はしないでください。●清掃、修理などの際には、シンナー・アルコール・その他化学薬品(酸・アルカリ洗剤)などの溶剤等は使用しないでください。●有機溶剤や酸・アルカリ洗剤が直接触れると塗装の剥離や商品各部の変色、発錆の原因となります。●トイレを掃除するときは、運転を停止してください。●トイレ用洗剤でお手入れしないでください。また、トイレの掃除は短い時間で十分に換気をしなが行ってください。トイレ用洗剤の揮発性ガスにより室内機の変形や変色、傷の原因になります。●火災報知器が設置してある場合は、エアコン本体を感知部から1.5m以上離れたところに据付けてください。

#### ココタスパックに関するご注意

- ココタスは主に1~2畳程度用です。(1畳未満の部屋、スペースには設置しないでください。冷媒を追加チャージした場合は2畳未満の空間には設置しないでください。)リビングなどの居室に設置する場合は住宅性能から空調負荷を計算した上で設置してください。●システムマルチ接続時は、2畳以上の空間が必要です。接続されるユニットにより、据付可能な部屋のサイズが変わります。●天井高さが1.8m以下の手が届く場所には設置しないでください。●冷房・暖房の同時運転はできません。●室外機を屋上に設置する場合は、室内機間の高低差を7.5m以下にしてください。●換気扇を併用した場合は設定温度に到達しにくくなります。●開放天井へは設置しないでください。漏電(感電)、早期故障の原因となります。●著しいアンモニア臭やペット臭のしない場所(アンモニアガス濃度が1.5ppm未満)に据え付けてください。冷媒漏れや故障の原因となります。●温泉地域には設置しないでください。腐食(落下)、漏電(感電)、早期故障の原因となります。

※1. 1畳は内容積3m<sup>3</sup>(尺モジュール4寸柱割りの1畳相当。天井高さ2.4mと想定) ※2. 室外機の吸い込み温度。暖房能力を保证するものではありません。冬の環境において霜の付着量が多くなる場合は、暖房を止めて霜取り運転を行う場合があります。

- 同じ色名の室内機でも機種によって色調が異なる場合がありますので、あらかじめご了承ください。 ●色名の( )内の番号は参考マンセル値です。
- カタログに掲載している外形寸法は代表寸法で、( )内は突起物の寸法を表示しています。据付に際しては外形図をご参照ください。 ●写真、イラストはイメージです。



価格は税込価格、( )内は税抜価格を表記しています。

配管、据付部材、設置調整、据付工事費、配送費及び使用済み商品の引き取り費は含まれておりません。  
価格は事業者様向けの積算見積価格であり、一般消費者様向けの販売価格を示したものではありません。



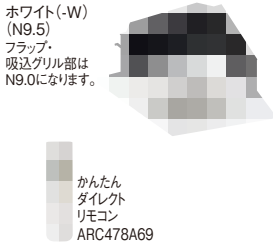
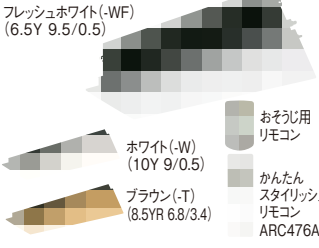
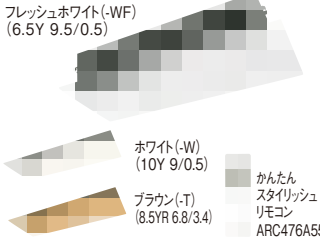

# システムマルチ(ココタス接続タイプ)室内機

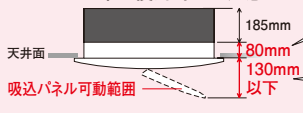
|   | 小空間マルチカセット形  | 天井埋込カセット形 シングルフロータイプ   | 壁埋込形   |   |
|---|--|--|--|---|
|   | <b>ココタス</b> ▶ 室内機用別売品 P.64<br> <p>ホワイト(-W) (N9.5)<br/>フラップ・吸込グリル部はN9.0になります。</p> <p>かんたんダイレクトリモコン ARC478A69</p> | <b>フラットパネル</b> ▶ 室内機用別売品 P.64<br> <p>フレッシュホワイト(-WF) (6.5Y 9.5/0.5)</p> <p>ホワイト(-W) (10Y 9/0.5)<br/>ブラウン(-T) (8.5YR 6.8/3.4)</p> <p>おそうじ用リモコン<br/>かんたんスタイリッシュリモコン ARC476A55</p>  | <b>標準パネル</b> ▶ 室内機用別売品 P.64<br> <p>フレッシュホワイト(-WF) (6.5Y 9.5/0.5)</p> <p>ホワイト(-W) (10Y 9/0.5)<br/>ブラウン(-T) (8.5YR 6.8/3.4)</p> <p>かんたんスタイリッシュリモコン ARC476A55</p>                                   | <b>壁埋込形</b> ▶ 室内機用別売品 P.64<br> <p>和風グリル</p> <p>かんたんスタイリッシュリモコン ARC476A59</p> |
| 0.8 kW<br>液φ6.4<br>ガスφ9.5                       | <b>C08YCCV</b><br>価格 121,000円(税抜き110,000円)<br>別売パネル BC08VS-W 価格 33,000円(税抜き30,000円)<br>合計価格 <b>154,000円</b> (税抜き140,000円)<br>本体:高175・幅315・奥397mm(+15mm)/質量6kg<br>パネル:高20・幅380・奥460mm/質量1.6kg     |  |  |   |
| 2.2 kW<br>液φ6.4<br>ガスφ9.5                       | <b>トイレ設置対応</b><br>2畳以上の空間が必要です。  | フラットパネルのホワイト(-W)・ブラウン(-T)・木目(-M)は、受注対応により別途日数が必要です。<br>※フラットパネル使用時のご注意<br> <p>フラットパネル使用時は天井奥寸法+80mmが必要です。<br/>                     運転時、吸込パネルは最大130mmまで可動します。</p>  | <b>C22ZMV</b><br>合計価格 ..... <b>152,900円</b> (税抜き139,000円)<br>別売前面グリル・据付枠合計価格 <b>63,030円</b> (税抜き57,300円)<br>別売前面グリル KDG413C10(-W) (-H)<br>別売据付枠 KKF411B10B<br>本体:高322・幅770・奥180mm/質量10kg<br>前面グリル:高349・幅785mm/質量1.0kg<br>据付枠:高351・幅781・奥110mm/質量1.7kg<br>据付必要寸法:高351・幅785・奥200mm以上 |   |
| 2.8 kW<br>液φ6.4<br>ガスφ9.5                       |  | <b>C28ZCV</b><br>価格..... <b>193,600円</b> (税抜き176,000円)<br>別売フラットパネル(フレッシュホワイト(-WF)の場合)<br>BC40JF-WF ... <b>115,500円</b> (税抜き105,000円)<br>合計価格... <b>309,100円</b> (税抜き281,000円)<br>本体:高185・幅990・奥360mm/質量13kg<br>パネル:高30(+80)・幅1,200・奥460mm/質量13kg<br>別売標準パネルの場合<br>BC40J-WF(-W) (-T) ... <b>38,500円</b> (税抜き35,000円)<br>合計価格... <b>232,100円</b> (税抜き211,000円)<br>本体:高185・幅990・奥360mm/質量13kg<br>パネル:高30・幅1,200・奥460mm/質量5kg | <b>C28ZMV</b><br>合計価格 ..... <b>170,500円</b> (税抜き155,000円)<br>別売前面グリル・据付枠合計価格 <b>63,030円</b> (税抜き57,300円)<br>別売前面グリル KDG413C10(-W) (-H)<br>別売据付枠 KKF411B10B<br>本体:高322・幅770・奥180mm/質量10kg<br>前面グリル:高349・幅785mm/質量1.0kg<br>据付枠:高351・幅781・奥110mm/質量1.7kg<br>据付必要寸法:高351・幅785・奥200mm以上 |   |
| 3.6 kW<br>液φ6.4<br>ガスφ9.5                       |  | <b>C36ZCV</b><br>価格..... <b>211,200円</b> (税抜き192,000円)<br>別売フラットパネル(フレッシュホワイト(-WF)の場合)<br>BC40JF-WF ... <b>115,500円</b> (税抜き105,000円)<br>合計価格... <b>326,700円</b> (税抜き297,000円)<br>本体:高185・幅990・奥360mm/質量13kg<br>パネル:高30(+80)・幅1,200・奥460mm/質量13kg<br>別売標準パネルの場合<br>BC40J-WF(-W) (-T) ... <b>38,500円</b> (税抜き35,000円)<br>合計価格... <b>249,700円</b> (税抜き227,000円)<br>本体:高185・幅990・奥360mm/質量13kg<br>パネル:高30・幅1,200・奥460mm/質量5kg | <b>C36ZMV</b><br>合計価格 ..... <b>193,600円</b> (税抜き176,000円)<br>別売前面グリル・据付枠合計価格 <b>63,030円</b> (税抜き57,300円)<br>別売前面グリル KDG413C10(-W) (-H)<br>別売据付枠 KKF411B10B<br>本体:高322・幅770・奥180mm/質量10kg<br>前面グリル:高349・幅785mm/質量1.0kg<br>据付枠:高351・幅781・奥110mm/質量1.7kg<br>据付必要寸法:高351・幅785・奥200mm以上 |   |
| 4.0 kW<br>液φ6.4<br>ガスφ9.5                       |  | <b>C40ZCV</b><br>価格..... <b>228,800円</b> (税抜き208,000円)<br>別売フラットパネル(フレッシュホワイト(-WF)の場合)<br>BC40JF-WF ... <b>115,500円</b> (税抜き105,000円)<br>合計価格... <b>344,300円</b> (税抜き313,000円)<br>本体:高185・幅990・奥360mm/質量13kg<br>パネル:高30(+80)・幅1,200・奥460mm/質量13kg<br>別売標準パネルの場合<br>BC40J-WF(-W) (-T) ... <b>38,500円</b> (税抜き35,000円)<br>合計価格... <b>267,300円</b> (税抜き243,000円)<br>本体:高185・幅990・奥360mm/質量13kg<br>パネル:高30・幅1,200・奥460mm/質量5kg | <b>C40ZMV</b><br>合計価格 ..... <b>216,700円</b> (税抜き197,000円)<br>別売前面グリル・据付枠合計価格 <b>63,030円</b> (税抜き57,300円)<br>別売前面グリル KDG413C10(-W) (-H)<br>別売据付枠 KKF411B10B<br>本体:高322・幅770・奥180mm/質量10kg<br>前面グリル:高349・幅785mm/質量1.0kg<br>据付枠:高351・幅781・奥110mm/質量1.7kg<br>据付必要寸法:高351・幅785・奥200mm以上 |   |
| 5.0 kW<br>液φ6.4<br>ガスφ9.5                       |  | <b>C50ZCV</b><br>価格..... <b>264,000円</b> (税抜き240,000円)<br>別売フラットパネル(フレッシュホワイト(-WF)の場合)<br>BC40JF-WF ... <b>115,500円</b> (税抜き105,000円)<br>合計価格... <b>379,500円</b> (税抜き345,000円)<br>本体:高185・幅990・奥360mm/質量13kg<br>パネル:高30(+80)・幅1,200・奥460mm/質量13kg<br>別売標準パネルの場合<br>BC40J-WF(-W) (-T) ... <b>38,500円</b> (税抜き35,000円)<br>合計価格... <b>302,500円</b> (税抜き275,000円)<br>本体:高185・幅990・奥360mm/質量13kg<br>パネル:高30・幅1,200・奥460mm/質量5kg |  |   |
| 5.6 kW<br>液φ6.4<br>ガスφ9.5<br>C56ZCVは<br>ガスφ12.7 |  | <b>C56ZCV</b><br>価格..... <b>311,300円</b> (税抜き283,000円)<br>別売フラットパネル(フレッシュホワイト(-WF)の場合)<br>BC40JF-WF ... <b>115,500円</b> (税抜き105,000円)<br>合計価格... <b>426,800円</b> (税抜き388,000円)<br>本体:高185・幅990・奥360mm/質量13kg<br>パネル:高30(+80)・幅1,200・奥460mm/質量13kg<br>別売標準パネルの場合<br>BC40J-WF(-W) (-T) ... <b>38,500円</b> (税抜き35,000円)<br>合計価格... <b>349,800円</b> (税抜き318,000円)<br>本体:高185・幅990・奥360mm/質量13kg<br>パネル:高30・幅1,200・奥460mm/質量5kg | 天井埋込カセット形の別売パネルに木目(-M)もご用意しました。<br>BC40JF-M 価格 137,500円(税込み)<br>適用機種... C28-36-40-50-56ZCV<br>BC40J-M 価格 49,500円(税込み)<br>適用機種... C28-36-40-50-56ZCV<br>BC40JF-Mは、受注対応により別途日数が必要です。   |   |

● 同じ色名の室内機でも機種によって色調が異なる場合がありますので、あらかじめご了承ください。 ● 色名の( )内の番号は参考モデル値です。  
 ● カタログに掲載している外形寸法は代表寸法で、( )内は突起物の寸法を表示しています。据付に際しては外形図をご参照ください。

アメニティビルトイン形

▶ 室内機用別売品 P.64

**NEW** 2023年5月発売

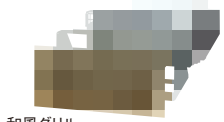

和風グリル

かんたん  
スタイリッシュ  
リモコン  
ARC476A69

risora

**NEW** 2023年5月発売

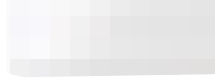

ファブリックホワイト(-F)

スタイリッシュ  
壁掛形



▶ 室内機用別売品 P.63

壁掛形

フィルター自動お掃除タイプ

**NEW** 2023年5月発売

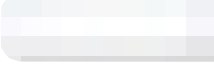

コンパクト壁掛形



フィルター自動お掃除タイプ

▶ 室内機用別売品 P.63



ページュ(-C)  
(1Y 7.5/2)



標準タイプ

▶ 室内機用別売品 P.63

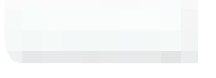

かんたんダイレクトリモコン ARC478A63



かんたんスタイリッシュリモコン

本体色  
ホワイト用  
ARC476A66

本体色  
ダークグレー用  
ARC476A67

この商品は、本体と別売パネルとの組み合わせになります。



別売パネル 本体

本体色(2色)

ホワイトとダークグレーの2色をご用意。各パネルへの推奨本体色は、下記別売パネル色一覧をご参照ください。



ホワイト(W)    ダークグレー(K)  
本体色は、機種品番末尾にW(ホワイト)、K(ダークグレー)で表されています。

別売パネル色(8色)

ファブリックホワイト(-F)  
BCF403A-F

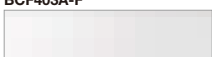

推奨本体色: ホワイト

ナチュラルウッド(-C)  
BCF403A-C

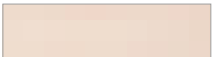

推奨本体色: ホワイト

ストーンページュ(-Y)  
BCF403A-Y

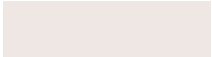

推奨本体色: ホワイト

**NEW**  
ミントグリーン(-G)  
BCF403A-G

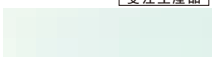

推奨本体色: ホワイト

ブラックウッド(-K)  
BCF403A-K

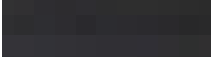

推奨本体色: ダークグレー

ウォルナットブラウン(-M)  
BCF403A-M

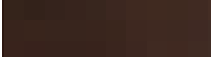

推奨本体色: ダークグレー

ツイルゴールド(-N)  
BCF403A-N



推奨本体色: ダークグレー

ソライロ(-A)  
BCF403A-A



推奨本体色: ダークグレー

受注生産品は、別途日数が必要です。

別売パネルは、本体と別梱包になります。

C283ALV

別売グリル・据付枠別  
価格……**181,500**円  
(税抜き 165,000円)  
本体:高230・幅760・奥500mm/  
質量14kg

C363ALV

別売グリル・据付枠別  
価格……**204,600**円  
(税抜き 186,000円)  
本体:高230・幅760・奥500mm/  
質量14kg

C403ALV

別売グリル・据付枠別  
価格……**228,800**円  
(税抜き 208,000円)  
本体:高230・幅760・奥500mm/  
質量14kg

C503ALV

別売グリル・据付枠別  
価格……**245,300**円  
(税抜き 223,000円)  
本体:高230・幅760・奥500mm/  
質量14kg

C223ATSVW  
C223ATSVK

価格…**126,500**円(税抜き 115,000円)  
別売パネル  
BCF403A-F(-C)(-Y)(-G)(-K)(-M)(-N)(-A)  
価格…**22,000**円(税抜き 20,000円)  
合計価格 **148,500**円  
(税抜き 135,000円)  
本体:高295・幅798・奥185mm / 質量11kg

C283ATSVW  
C283ATSVK

価格…**148,500**円(税抜き 135,000円)  
別売パネル  
BCF403A-F(-C)(-Y)(-G)(-K)(-M)(-N)(-A)  
価格…**22,000**円(税抜き 20,000円)  
合計価格 **170,500**円  
(税抜き 155,000円)  
本体:高295・幅798・奥185mm / 質量11kg

C363ATSVW  
C363ATSVK

価格…**181,500**円(税抜き 165,000円)  
別売パネル  
BCF403A-F(-C)(-Y)(-G)(-K)(-M)(-N)(-A)  
価格…**22,000**円(税抜き 20,000円)  
合計価格 **203,500**円  
(税抜き 185,000円)  
本体:高295・幅798・奥185mm / 質量11kg

C403ATSVW  
C403ATSVK

価格…**192,500**円(税抜き 175,000円)  
別売パネル  
BCF403A-F(-C)(-Y)(-G)(-K)(-M)(-N)(-A)  
価格…**22,000**円(税抜き 20,000円)  
合計価格 **214,500**円  
(税抜き 195,000円)  
本体:高295・幅798・奥185mm / 質量11kg

C503ATSVW  
C503ATSVK

価格…**231,000**円(税抜き 210,000円)  
別売パネル  
BCF403A-F(-C)(-Y)(-G)(-K)(-M)(-N)(-A)  
価格…**22,000**円(税抜き 20,000円)  
合計価格 **253,000**円  
(税抜き 230,000円)  
本体:高295・幅798・奥185mm / 質量11kg

C563ATSVW  
C563ATSVK

価格…**242,000**円(税抜き 220,000円)  
別売パネル  
BCF403A-F(-C)(-Y)(-G)(-K)(-M)(-N)(-A)  
価格…**22,000**円(税抜き 20,000円)  
合計価格 **264,000**円  
(税抜き 240,000円)  
本体:高295・幅798・奥185mm / 質量11kg

C223ATCSV-W

価格……**148,500**円  
(税抜き 135,000円)  
本体:高250・幅798・奥265mm/  
質量10.5kg

C283ATCSV-W

価格……**170,500**円  
(税抜き 155,000円)  
本体:高250・幅798・奥265mm/  
質量10.5kg

C363ATCSV-W

価格……**203,500**円  
(税抜き 185,000円)  
本体:高250・幅798・奥265mm/  
質量10.5kg

C403ATCSV-W

価格……**228,800**円  
(税抜き 208,000円)

C503ATCSV-W

価格……**245,300**円  
(税抜き 223,000円)

C22VTCCV-W(-C)

価格…… **132,000**円  
(税抜き 120,000円)  
本体:高295・幅798・奥267mm/  
質量11kg

C28VTCCV-W(-C)

価格…… **154,000**円  
(税抜き 140,000円)  
本体:高295・幅798・奥267mm/  
質量11kg

C36VTCCV-W(-C)

価格…… **181,500**円  
(税抜き 165,000円)  
本体:高295・幅798・奥267mm/  
質量11kg

C40VTCCV-W(-C)

価格…… **192,500**円  
(税抜き 175,000円)  
本体:高295・幅798・奥267mm/  
質量11kg

C50VTCCV-W(-C)

価格…… **231,000**円  
(税抜き 210,000円)  
本体:高295・幅798・奥267mm/  
質量11kg

C56VTCCV-W(-C)

価格…… **242,000**円  
(税抜き 220,000円)  
本体:高295・幅798・奥267mm/  
質量11kg

C22RTV-W

価格…… **110,000**円  
(税抜き 100,000円)  
本体:高285・幅770・奥233mm/  
質量9kg

C28RTV-W

価格…… **126,500**円  
(税抜き 115,000円)  
本体:高285・幅770・奥233mm/  
質量9kg

C36RTV-W

価格…… **159,500**円  
(税抜き 145,000円)  
本体:高285・幅770・奥233mm/  
質量9kg

C40RTV-W

価格…… **170,500**円  
(税抜き 155,000円)  
本体:高285・幅770・奥233mm/  
質量9kg

C50RTV-W

価格…… **209,000**円  
(税抜き 190,000円)  
本体:高285・幅770・奥233mm/  
質量9kg

C56RTV-W

価格…… **220,000**円  
(税抜き 200,000円)  
本体:高285・幅770・奥233mm/  
質量9kg

●電源は全て室外機側の取付となります。室外機の紹介ページ(P.38)、または仕様(P.60)をご覧ください。●連絡電線本数は各室に3本となります。

価格は税込価格、( )内は税抜価格を表記しています。

配管、据付部材、設置調整、据付工事費、配送費及び使用済み商品の引き取り費は含まれておりません。価格は事業者様向けの積算見積価格であり、一般消費者様向けの販売価格を示したものではありません。

**NEW** 外気温 46°C<sup>\*1</sup>でも運転できるマルチエアコン室外機が登場。

**2室用** 2台まで接続できます。

(室内機または床暖房ユニットは、必ず2台接続してください。)

カラー：ホワイト (5Y 7.5/1)

高さ595・幅795(+115)  
・奥行300(+42)mm  
質量44kg  
( )内は突起物の寸法です。  
「室内機の合計能力」を超えないよう選定してください。

床暖房接続の場合は、P.47の能力組合せ表をご参照ください。

**NEW** 2023年5月発売

**5.3 kW** 室外機の能力 (室内機の合計能力6.8kWまで)

**2M533AV** 室外電源タイプ 単 200V 直結 20A

価格 **385,000**円 (税抜き 350,000円) 配管液 φ6.4×2 ガス φ9.5×2  
室外 質量44kg

長尺配管50m(2室合計。1室当り30m以下。)  
最大高低差15m(チャージレス30m)☆

|       |    |                 |
|-------|----|-----------------|
| 室内機   | 暖房 | 6.8 (1.92~8.00) |
| 最大接続時 | 冷房 | 5.3 (2.15~6.40) |

|                   |               |              |                 |
|-------------------|---------------|--------------|-----------------|
| 消費電力量<br>期間合計(年間) | 目標年度<br>2029年 | 省エネ基準<br>達成率 | 通年エネルギー<br>消費効率 |
| 1,790kWh          |               | 100%         | 5.6             |

室外機を屋上に設置する場合は、室内機間の高低差を7.5m以下にして下さい。

**4室用** 4台まで接続できます。

(室内機または床暖房ユニットは、必ず2台以上接続してください。)

カラー：ホワイト (5Y 7.5/1)

高さ735・幅870(+104)  
・奥行320(+55)mm  
質量66kg  
( )内は突起物の寸法です。  
「室内機の合計能力」を超えないよう選定してください。

床暖房接続の場合は、P.47の能力組合せ表をご参照ください。

**NEW** 2023年5月発売

**8.0 kW** 室外機の能力 (室内機の合計能力13.6kWまで)

**4M803AV** 室外電源タイプ 単 200V 直結 20A

価格 **671,000**円 (税抜き 610,000円) 配管液 φ6.4×4 ガス φ9.5×4  
室外 質量66kg

長尺配管70m(4室合計。1室当り30m以下。)  
最大高低差15m(チャージレス40m)☆

|       |    |                  |
|-------|----|------------------|
| 室内機   | 暖房 | 9.4 (3.20~11.70) |
| 最大接続時 | 冷房 | 8.0 (2.70~9.40)  |

|                   |               |              |                 |
|-------------------|---------------|--------------|-----------------|
| 消費電力量<br>期間合計(年間) | 目標年度<br>2029年 | 省エネ基準<br>達成率 | 通年エネルギー<br>消費効率 |
| 2,702kWh          |               | 101%         | 5.6             |

室外機を屋上に設置する場合は、室内機間の高低差を7.5m以下にして下さい。

●同じ色名の室内機でも機種によって色調が異なる場合がありますので、あらかじめご了承ください。●色名の( )内の番号は参考マンセル値です。  
●カタログに掲載している外形寸法は代表寸法で、( )内は突起物の寸法を表示しています。据付に際しては外形図をご参照ください。

価格は税込価格、( )内は税抜価格を表記しています。

**NEW** 2023年5月発売

**4.5 kW** 室外機の能力 (室内機の合計能力6.2kWまで)

**2M453AV** 室外電源タイプ 単 200V 直結 15A

価格 **363,000**円 (税抜き 330,000円) 配管液 φ6.4×2 ガス φ9.5×2  
室外 質量44kg

長尺配管50m(2室合計。1室当り30m以下。)  
最大高低差15m(チャージレス30m)☆

|       |    |                 |
|-------|----|-----------------|
| 室内機   | 暖房 | 6.0 (1.78~7.70) |
| 最大接続時 | 冷房 | 4.4 (1.96~6.06) |

|                   |               |              |                 |
|-------------------|---------------|--------------|-----------------|
| 消費電力量<br>期間合計(年間) | 目標年度<br>2029年 | 省エネ基準<br>達成率 | 通年エネルギー<br>消費効率 |
| 1,468kWh          |               | 103%         | 5.8             |

室外機を屋上に設置する場合は、室内機間の高低差を7.5m以下にして下さい。

**NEW** 2023年5月発売

**6.0 kW** 室外機の能力 (室内機の合計能力7.2kWまで)

**2M603AV** 室外電源タイプ 単 200V 直結 20A

価格 **418,000**円 (税抜き 380,000円) 配管液 φ6.4×2 ガス φ9.5×2  
室外 質量44kg

長尺配管50m(2室合計。1室当り30m以下。)  
最大高低差15m(チャージレス30m)☆

|       |    |                 |
|-------|----|-----------------|
| 室内機   | 暖房 | 7.8 (1.93~8.60) |
| 最大接続時 | 冷房 | 6.0 (2.20~7.00) |

|                   |               |              |                 |
|-------------------|---------------|--------------|-----------------|
| 消費電力量<br>期間合計(年間) | 目標年度<br>2029年 | 省エネ基準<br>達成率 | 通年エネルギー<br>消費効率 |
| 2,027kWh          |               | 100%         | 5.6             |

室外機を屋上に設置する場合は、室内機間の高低差を7.5m以下にして下さい。

**5室用** 5台まで接続できます。

(室内機または床暖房ユニットは、必ず2台以上接続してください。)

カラー：ホワイト (5Y 7.5/1)

高さ735・幅870(+104)  
・奥行320(+55)mm  
質量66kg  
( )内は突起物の寸法です。  
「室内機の合計能力」を超えないよう選定してください。

床暖房接続の場合は、P.47の能力組合せ表をご参照ください。

**NEW** 2023年5月発売

**10.0 kW** 室外機の能力 (室内機の合計能力15.6kWまで)

**5M1003AV** 室外電源タイプ 単 200V 直結 30A

価格 **836,000**円 (税抜き 760,000円) 配管液 φ6.4×5 ガス φ9.5×5  
室外 質量66kg

長尺配管80m(5室合計。1室当り30m以下。)  
最大高低差15m(チャージレス40m)☆

|       |    |                   |
|-------|----|-------------------|
| 室内機   | 暖房 | 11.0 (3.25~12.70) |
| 最大接続時 | 冷房 | 10.0 (2.95~11.00) |

|                   |               |              |                 |
|-------------------|---------------|--------------|-----------------|
| 消費電力量<br>期間合計(年間) | 目標年度<br>2029年 | 省エネ基準<br>達成率 | 通年エネルギー<br>消費効率 |
| 3,439kWh          |               | 100%         | 5.5             |

室外機を屋上に設置する場合は、室内機間の高低差を7.5m以下にして下さい。

配管、据付部材、設置調整、据付工事費、配送費及び使用済み商品の引き取り費は含まれておりません。価格は事業者様向けの積算見積価格であり、一般消費者様向けの販売価格を示したものではありません。

**3室用** 3台まで接続できます。

(室内機または床暖房ユニットは、必ず2台以上接続してください。)

カラー：ホワイト (5Y 7.5/1)

高さ595・幅795(+115)  
・奥行300(+42)mm  
質量47kg  
( )内は突起物の寸法です。  
「室内機の合計能力」を超えないよう選定してください。

床暖房接続の場合は、P.47の能力組合せ表をご参照ください。

**NEW** 2023年5月発売

**6.8 kW** 室外機の能力 (室内機の合計能力10.0kWまで)

**3M683AV** 室外電源タイプ 単 200V 直結 20A

価格 **539,000**円 (税抜き 490,000円) 配管液 φ6.4×3 ガス φ9.5×3  
室外 質量47kg

長尺配管50m(3室合計。1室当り30m以下。)  
最大高低差15m(チャージレス30m)☆

|       |    |                  |
|-------|----|------------------|
| 室内機   | 暖房 | 8.58 (3.11~8.70) |
| 最大接続時 | 冷房 | 6.6 (2.20~7.68)  |

|                   |               |              |                 |
|-------------------|---------------|--------------|-----------------|
| 消費電力量<br>期間合計(年間) | 目標年度<br>2029年 | 省エネ基準<br>達成率 | 通年エネルギー<br>消費効率 |
| 2,297kWh          |               | 100%         | 5.6             |

室外機を屋上に設置する場合は、室内機間の高低差を7.5m以下にして下さい。

床暖房も接続できて、快適さアップ!

床暖房ユニットを組み合わせれば、エアコンの速暖性と床暖房の優しくじんわりとした暖かさで、さらに快適に!



※床暖房ユニットについては、P.45をご覧ください。

耐塩害仕様対応

ケーシングから内部パーツにいたるまで防サビ対策を施した、潮風に強く、丈夫な耐塩害仕様や耐塩害仕様の室外機もご用意しています。※詳しくはP.72・P.73をご覧ください。

マルチにも対応

5室マルチ 5M1002Zを除く  
既存の室内電源を利用するための内受電キット(別売品)  
BER125B4  
28,600円(税抜き26,000円)  
1システムにひとつでOK

ダイケン工業(株)扱い

☆配管長が全室合計チャージレス長さを超える場合、20g/mの冷媒追加充填をおこなってください。冷媒配管長さについては、P.62をご覧ください。



# システムマルチ室内機

|  | 天井埋込カセット形 シングルフロータイプ  |  | 天井埋込カセット形 ダブルフロータイプ              |   | 壁埋込形  | アメニティビルトイン形  |
|--|---|--|----------------------------------|---|---|--|
|  | フラットパネル<br>▶ 室内機用別売品 P.64   | 標準パネル<br>▶ 室内機用別売品 P.64  | フラッシュホワイト(-WF)<br>(6.5Y 9.5/0.5) | フラッシュホワイト(-WF)<br>(6.5Y 9.5/0.5)  | ▶ 室内機用別売品 P.64  | ▶ 室内機用別売品 P.64   |
|  | ホワイト(-W)<br>(10Y 9/0.5)   | ホワイト(-W)<br>(10Y 9/0.5)  | ホワイト(-W)<br>(10Y 9/0.5)          | ホワイト(-W)<br>(10Y 9/0.5)   | 和風グリル   | 和風グリル  |
|  | ブラウン(-T)<br>(8.5YR 6.8/3.4)   | ブラウン(-T)<br>(8.5YR 6.8/3.4)  | ブラウン(-T)<br>(8.5YR 6.8/3.4)      | ブラウン(-T)<br>(8.5YR 6.8/3.4)   |   |  |
|  | おそろい用リモコン<br>かんたんスタイリッシュリモコン ARC476A55  | かんたんスタイリッシュリモコン ARC476A57  | かんたんスタイリッシュリモコン ARC476A57        | かんたんスタイリッシュリモコン ARC476A57   | かんたんスタイリッシュリモコン ARC476A59   | かんたんスタイリッシュリモコン ARC476A69  |
|  | フラットパネルのホワイト(-W)・ブラウン(-T)・木目(-M)は、受注対応により別途日数が必要です。   |  |                                  |   |   | <b>NEW</b> 2023年5月発売   |
| <b>2.2 kW</b><br>液φ6.4<br>ガスφ9.5                       | <p>※フラットパネル使用時のご注意</p> <p>フラットパネル使用時は天井奥行寸法+80mmが必要です。</p> <p>運転時、吸込パネルは最大130mmまで可動します。</p>   |  |                                  |   | <p><b>C22ZMV</b><br/>合計価格……………<b>152,900</b>円<br/>(税抜き139,000円)<br/>別売前面グリル・据付枠合計価格<b>63,030</b>円(税抜き57,300円)<br/>別売前面グリル <b>KDG413C10(-W)-(-H)</b><br/>別売据付枠 <b>KKF411B10B</b><br/>本体・高322・幅770・奥180mm/質量10kg<br/>前面グリル・高349・幅785mm/質量1.0kg<br/>据付枠・高351・幅781・奥110mm/質量1.7kg<br/>据付必要寸法:高351・幅785・奥200mm以上</p> |  |
| <b>2.8 kW</b><br>液φ6.4<br>ガスφ9.5                       | <p><b>C28ZCV</b><br/>価格……………<b>193,600</b>円(税抜き176,000円)<br/>別売フラットパネル(フラッシュホワイト(-WF)の場合)<br/><b>BC40JF-WF</b>…<b>115,500</b>円(税抜き105,000円)<br/>合計価格…<b>309,100</b>円(税抜き281,000円)<br/>本体:高185・幅990・奥360mm/質量13kg<br/>パネル:高30(+80*)・幅1,200・奥460mm/質量13kg</p> | <p>別売標準パネルの場合<br/><b>BC40J-WF(-W)-(-T)</b>…<b>38,500</b>円(税抜き35,000円)<br/>合計価格…<b>232,100</b>円(税抜き211,000円)<br/>本体:高185・幅990・奥360mm/質量13kg<br/>パネル:高30・幅1,200・奥460mm/質量5kg</p> |                                  | <p>天井埋込カセット形の別売パネルに木目(-M)もご用意しました。</p> <p><b>BC40JF-M</b><br/>価格 <b>137,500</b>円(税込み)<br/>適用機種…<b>C28-36-40-50-56ZCV</b></p> <p><b>BC40J-M</b><br/>価格 <b>49,500</b>円(税込み)<br/>適用機種…<b>C28-36-40-50-56ZCV</b></p> <p><b>BG50F-M</b><br/>価格 <b>71,500</b>円(税込み)<br/>適用機種…<b>C40-50ZGV</b></p> | <p><b>C28ZMV</b><br/>合計価格……………<b>170,500</b>円<br/>(税抜き155,000円)<br/>別売前面グリル・据付枠合計価格<b>63,030</b>円(税抜き57,300円)<br/>別売前面グリル <b>KDG413C10(-W)-(-H)</b><br/>別売据付枠 <b>KKF411B10B</b><br/>本体・高322・幅770・奥180mm/質量10kg<br/>前面グリル・高349・幅785mm/質量1.0kg<br/>据付枠・高351・幅781・奥110mm/質量1.7kg<br/>据付必要寸法:高351・幅785・奥200mm以上</p> | <p><b>C283ALV</b><br/>別売グリル・据付枠別<br/>価格……………<b>181,500</b>円<br/>(税抜き165,000円)<br/>本体:高230・幅760・奥500mm/質量14kg</p> |
| <b>3.6 kW</b><br>液φ6.4<br>ガスφ9.5                       | <p><b>C36ZCV</b><br/>価格……………<b>211,200</b>円(税抜き192,000円)<br/>別売フラットパネル(フラッシュホワイト(-WF)の場合)<br/><b>BC40JF-WF</b>…<b>115,500</b>円(税抜き105,000円)<br/>合計価格…<b>326,700</b>円(税抜き297,000円)<br/>本体:高185・幅990・奥360mm/質量13kg<br/>パネル:高30(+80*)・幅1,200・奥460mm/質量13kg</p> | <p>別売標準パネルの場合<br/><b>BC40J-WF(-W)-(-T)</b>…<b>38,500</b>円(税抜き35,000円)<br/>合計価格…<b>249,700</b>円(税抜き227,000円)<br/>本体:高185・幅990・奥360mm/質量13kg<br/>パネル:高30・幅1,200・奥460mm/質量5kg</p> |                                  | <p>天井埋込カセット形の別売パネルに木目(-M)もご用意しました。</p> <p><b>BC40JF-M</b><br/>価格 <b>137,500</b>円(税込み)<br/>適用機種…<b>C28-36-40-50-56ZCV</b></p> <p><b>BC40J-M</b><br/>価格 <b>49,500</b>円(税込み)<br/>適用機種…<b>C28-36-40-50-56ZCV</b></p> <p><b>BG50F-M</b><br/>価格 <b>71,500</b>円(税込み)<br/>適用機種…<b>C40-50ZGV</b></p> | <p><b>C36ZMV</b><br/>合計価格……………<b>193,600</b>円<br/>(税抜き176,000円)<br/>別売前面グリル・据付枠合計価格<b>63,030</b>円(税抜き57,300円)<br/>別売前面グリル <b>KDG413C10(-W)-(-H)</b><br/>別売据付枠 <b>KKF411B10B</b><br/>本体・高322・幅770・奥180mm/質量10kg<br/>前面グリル・高349・幅785mm/質量1.0kg<br/>据付枠・高351・幅781・奥110mm/質量1.7kg<br/>据付必要寸法:高351・幅785・奥200mm以上</p> | <p><b>C363ALV</b><br/>別売グリル・据付枠別<br/>価格……………<b>204,600</b>円<br/>(税抜き186,000円)<br/>本体:高230・幅760・奥500mm/質量14kg</p> |
| <b>4.0 kW</b><br>液φ6.4<br>ガスφ9.5                       | <p><b>C40ZCV</b><br/>価格……………<b>228,800</b>円(税抜き208,000円)<br/>別売フラットパネル(フラッシュホワイト(-WF)の場合)<br/><b>BC40JF-WF</b>…<b>115,500</b>円(税抜き105,000円)<br/>合計価格…<b>344,300</b>円(税抜き313,000円)<br/>本体:高185・幅990・奥360mm/質量13kg<br/>パネル:高30(+80*)・幅1,200・奥460mm/質量13kg</p> | <p>別売標準パネルの場合<br/><b>BC40J-WF(-W)-(-T)</b>…<b>38,500</b>円(税抜き35,000円)<br/>合計価格…<b>267,300</b>円(税抜き243,000円)<br/>本体:高185・幅990・奥360mm/質量13kg<br/>パネル:高30・幅1,200・奥460mm/質量5kg</p> |                                  | <p>天井埋込カセット形の別売パネルに木目(-M)もご用意しました。</p> <p><b>BC40JF-M</b><br/>価格 <b>137,500</b>円(税込み)<br/>適用機種…<b>C28-36-40-50-56ZCV</b></p> <p><b>BC40J-M</b><br/>価格 <b>49,500</b>円(税込み)<br/>適用機種…<b>C28-36-40-50-56ZCV</b></p> <p><b>BG50F-M</b><br/>価格 <b>71,500</b>円(税込み)<br/>適用機種…<b>C40-50ZGV</b></p> | <p><b>C40ZMV</b><br/>合計価格……………<b>216,700</b>円<br/>(税抜き197,000円)<br/>別売前面グリル・据付枠合計価格<b>63,030</b>円(税抜き57,300円)<br/>別売前面グリル <b>KDG413C10(-W)-(-H)</b><br/>別売据付枠 <b>KKF411B10B</b><br/>本体・高322・幅770・奥180mm/質量10kg<br/>前面グリル・高349・幅785mm/質量1.0kg<br/>据付枠・高351・幅781・奥110mm/質量1.7kg<br/>据付必要寸法:高351・幅785・奥200mm以上</p> | <p><b>C403ALV</b><br/>別売グリル・据付枠別<br/>価格……………<b>228,800</b>円<br/>(税抜き208,000円)<br/>本体:高230・幅760・奥500mm/質量14kg</p> |
| <b>5.0 kW</b><br>液φ6.4<br>ガスφ9.5                       | <p><b>C50ZCV</b><br/>価格……………<b>264,000</b>円(税抜き240,000円)<br/>別売フラットパネル(フラッシュホワイト(-WF)の場合)<br/><b>BC40JF-WF</b>…<b>115,500</b>円(税抜き105,000円)<br/>合計価格…<b>379,500</b>円(税抜き345,000円)<br/>本体:高185・幅990・奥360mm/質量13kg<br/>パネル:高30(+80*)・幅1,200・奥460mm/質量13kg</p> | <p>別売標準パネルの場合<br/><b>BC40J-WF(-W)-(-T)</b>…<b>38,500</b>円(税抜き35,000円)<br/>合計価格…<b>302,500</b>円(税抜き275,000円)<br/>本体:高185・幅990・奥360mm/質量13kg<br/>パネル:高30・幅1,200・奥460mm/質量5kg</p> |                                  | <p>天井埋込カセット形の別売パネルに木目(-M)もご用意しました。</p> <p><b>BC40JF-M</b><br/>価格 <b>137,500</b>円(税込み)<br/>適用機種…<b>C28-36-40-50-56ZCV</b></p> <p><b>BC40J-M</b><br/>価格 <b>49,500</b>円(税込み)<br/>適用機種…<b>C28-36-40-50-56ZCV</b></p> <p><b>BG50F-M</b><br/>価格 <b>71,500</b>円(税込み)<br/>適用機種…<b>C40-50ZGV</b></p> |   |  |
| <b>5.6 kW</b><br>液φ6.4<br>ガスφ9.5<br>C56ZCVは<br>ガスφ12.7 | <p><b>C56ZCV</b><br/>価格……………<b>311,300</b>円(税抜き283,000円)<br/>別売フラットパネル(フラッシュホワイト(-WF)の場合)<br/><b>BC40JF-WF</b>…<b>115,500</b>円(税抜き105,000円)<br/>合計価格…<b>426,800</b>円(税抜き388,000円)<br/>本体:高185・幅990・奥360mm/質量13kg<br/>パネル:高30(+80*)・幅1,200・奥460mm/質量13kg</p> | <p>別売標準パネルの場合<br/><b>BC40J-WF(-W)-(-T)</b>…<b>38,500</b>円(税抜き35,000円)<br/>合計価格…<b>349,800</b>円(税抜き318,000円)<br/>本体:高185・幅990・奥360mm/質量13kg<br/>パネル:高30・幅1,200・奥460mm/質量5kg</p> |                                  |   |   |  |

● 同じ色名の室内機でも機種によって色調が異なる場合がありますので、あらかじめご了承ください。 ● 色名の( )内の番号は参考マンセル値です。  
● カタログに掲載している外形寸法は代表寸法で、( )内は突起物の寸法を表示しています。据付に際しては外形図をご参照ください。



壁掛形

床置形

risora

NEW 2023年5月発売

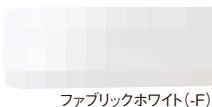

スタイリッシュ  
壁掛形



**C223ATSVW**  
**C223ATSVK**  
価格…126,500円(税抜き 115,000円)  
別売パネル  
BCF403A-F(-C)(-Y)(-G)(-K)(-M)(-N)(-A)  
価格…22,000円(税抜き 20,000円)  
合計価格 **148,500円**  
(税抜き 135,000円)  
本体高295・幅798・奥185mm / 質量11kg

室内機用別売品 P.63  
かんたんスタイリッシュリモコン  
本体色  
ホワイト用  
ARC476A66  
本体色  
ダークグレー用  
ARC476A67

この商品は、本体と別売パネルとの組み合わせになります。



別売パネル 本体  
**本体色(2色)**  
ホワイトとダークグレーの2色をご用意。各パネルへの推奨本体色は、下記別売パネル色一覧をご参照ください。  
ホワイト(W) ダークグレー(K)  
本体色は、機種品番末尾にW(ホワイト)、K(ダークグレー)で表されています。

**別売パネル色(8色)**  
ファブリックホワイト(-F)  
BCF403A-F  
推奨本体色: ホワイト  
ナチュラルウッド(-C)  
BCF403A-C

**C363ATSVW**  
**C363ATSVK**  
価格…181,500円(税抜き 165,000円)  
別売パネル  
BCF403A-F(-C)(-Y)(-G)(-K)(-M)(-N)(-A)  
価格…22,000円(税抜き 20,000円)  
合計価格 **203,500円**  
(税抜き 185,000円)  
本体高295・幅798・奥185mm / 質量11kg

**C403ATSVW**  
**C403ATSVK**  
価格…192,500円(税抜き 175,000円)  
別売パネル  
BCF403A-F(-C)(-Y)(-G)(-K)(-M)(-N)(-A)  
価格…22,000円(税抜き 20,000円)  
合計価格 **214,500円**  
(税抜き 195,000円)  
本体高295・幅798・奥185mm / 質量11kg

**C503ATSVW**  
**C503ATSVK**  
価格…231,000円(税抜き 210,000円)  
別売パネル  
BCF403A-F(-C)(-Y)(-G)(-K)(-M)(-N)(-A)  
価格…22,000円(税抜き 20,000円)  
合計価格 **253,000円**  
(税抜き 230,000円)  
本体高295・幅798・奥185mm / 質量11kg

**C563ATSVW**  
**C563ATSVK**  
価格…242,000円(税抜き 220,000円)  
別売パネル  
BCF403A-F(-C)(-Y)(-G)(-K)(-M)(-N)(-A)  
価格…22,000円(税抜き 20,000円)  
合計価格 **264,000円**  
(税抜き 240,000円)  
本体高295・幅798・奥185mm / 質量11kg

推奨本体色: ダークグレー  
ソライロ(-A)  
BCF403A-A [受注生産品]  
推奨本体色: ダークグレー  
受注生産品は、別途日数が必要です。  
別売パネルは、本体と別梱包になります。

室内機用別売品 P.63  
フィルター自動お掃除タイプ



コンパクト  
壁掛形



**C223ATCSV-W**  
価格…148,500円(税抜き 135,000円)  
本体: 高250・幅798・奥265mm / 質量10.5kg

**C283ATCSV-W**  
価格…170,500円(税抜き 155,000円)  
本体: 高250・幅798・奥265mm / 質量10.5kg

**C363ATCSV-W**  
価格…203,500円(税抜き 185,000円)  
本体: 高250・幅798・奥265mm / 質量10.5kg

室内機用別売品 P.63  
フィルター自動お掃除タイプ



コンパクト  
壁掛形



**C223ATCSV-W**  
価格…148,500円(税抜き 135,000円)  
本体: 高250・幅798・奥265mm / 質量10.5kg

**C283ATCSV-W**  
価格…170,500円(税抜き 155,000円)  
本体: 高250・幅798・奥265mm / 質量10.5kg

**C363ATCSV-W**  
価格…203,500円(税抜き 185,000円)  
本体: 高250・幅798・奥265mm / 質量10.5kg

室内機用別売品 P.63  
標準タイプ

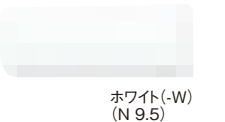

**C223ATCSV-W**  
価格…148,500円(税抜き 135,000円)  
本体: 高250・幅798・奥265mm / 質量10.5kg

**C283ATCSV-W**  
価格…170,500円(税抜き 155,000円)  
本体: 高250・幅798・奥265mm / 質量10.5kg

**C363ATCSV-W**  
価格…203,500円(税抜き 185,000円)  
本体: 高250・幅798・奥265mm / 質量10.5kg

室内機用別売品 P.64

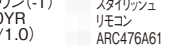
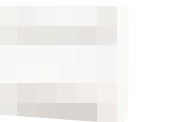

**C223ATCSV-W**  
価格…148,500円(税抜き 135,000円)  
本体: 高250・幅798・奥265mm / 質量10.5kg

**C283ATCSV-W**  
価格…170,500円(税抜き 155,000円)  
本体: 高250・幅798・奥265mm / 質量10.5kg

**C363ATCSV-W**  
価格…203,500円(税抜き 185,000円)  
本体: 高250・幅798・奥265mm / 質量10.5kg

**C403ATCSV-W**  
価格…192,500円(税抜き 175,000円)  
本体: 高250・幅798・奥263mm / 質量11kg

**C503ATCSV-W**  
価格…231,000円(税抜き 210,000円)  
本体: 高295・幅798・奥263mm / 質量11kg

**C563ATCSV-W**  
価格…242,000円(税抜き 220,000円)  
本体: 高295・幅798・奥263mm / 質量11kg

**C223ATCSV-W(-C)**  
価格…132,000円(税抜き 120,000円)  
本体: 高295・幅798・奥263mm / 質量11kg

**C283ATCSV-W(-C)**  
価格…154,000円(税抜き 140,000円)  
本体: 高295・幅798・奥263mm / 質量11kg

**C363ATCSV-W(-C)**  
価格…181,500円(税抜き 165,000円)  
本体: 高295・幅798・奥263mm / 質量11kg

**C403ATCSV-W(-C)**  
価格…192,500円(税抜き 175,000円)  
本体: 高295・幅798・奥263mm / 質量11kg

**C503ATCSV-W(-C)**  
価格…231,000円(税抜き 210,000円)  
本体: 高295・幅798・奥263mm / 質量11kg

**C563ATCSV-W(-C)**  
価格…242,000円(税抜き 220,000円)  
本体: 高295・幅798・奥263mm / 質量11kg

**C223RTV-W**  
価格…110,000円(税抜き 100,000円)  
本体: 高285・幅770・奥233mm / 質量9kg

**C283RTV-W**  
価格…126,500円(税抜き 115,000円)  
本体: 高285・幅770・奥233mm / 質量9kg

**C363RTV-W**  
価格…159,500円(税抜き 145,000円)  
本体: 高285・幅770・奥233mm / 質量9kg

**C403RTV-W**  
価格…170,500円(税抜き 155,000円)  
本体: 高285・幅770・奥233mm / 質量9kg

**C503RTV-W**  
価格…209,000円(税抜き 190,000円)  
本体: 高285・幅770・奥233mm / 質量9kg

**C563RTV-W**  
価格…220,000円(税抜き 200,000円)  
本体: 高285・幅770・奥233mm / 質量9kg

**C283ZVV-W(-T)**  
価格…176,000円(税抜き 160,000円)  
本体: 高600・幅700・奥210mm / 質量14kg

**C363ZVV-W(-T)**  
価格…193,600円(税抜き 176,000円)  
本体: 高600・幅700・奥210mm / 質量14kg

**C403ZVV-W(-T)**  
価格…205,700円(税抜き 187,000円)  
本体: 高600・幅700・奥210mm / 質量14kg

**C503ZVV-W(-T)**  
価格…246,400円(税抜き 224,000円)  
本体: 高600・幅700・奥210mm / 質量14kg

**C563ZVV-W(-T)**  
価格…264,000円(税抜き 240,000円)  
本体: 高600・幅700・奥210mm / 質量14kg

●電源は全て室外機側の取付となります。室外機の紹介ページ(P.42)、または仕様(P.61)をご覧ください。●連絡電線本数は各室に3本となります。

価格は税込価格、( )内は税抜価格を表記しています。

配管、据付部材、設置調整、据付工事費、配送費及び使用済み商品の引き取り費は含まれておりません。価格は事業者様向けの積算見積価格であり、一般消費者様向けの販売価格を示したものではありません。

## 室外機1台で、2部屋を快適に。

室外機1台と室内機2台がパックになったエアコン。室外機の設置スペースが少なくて済みます。

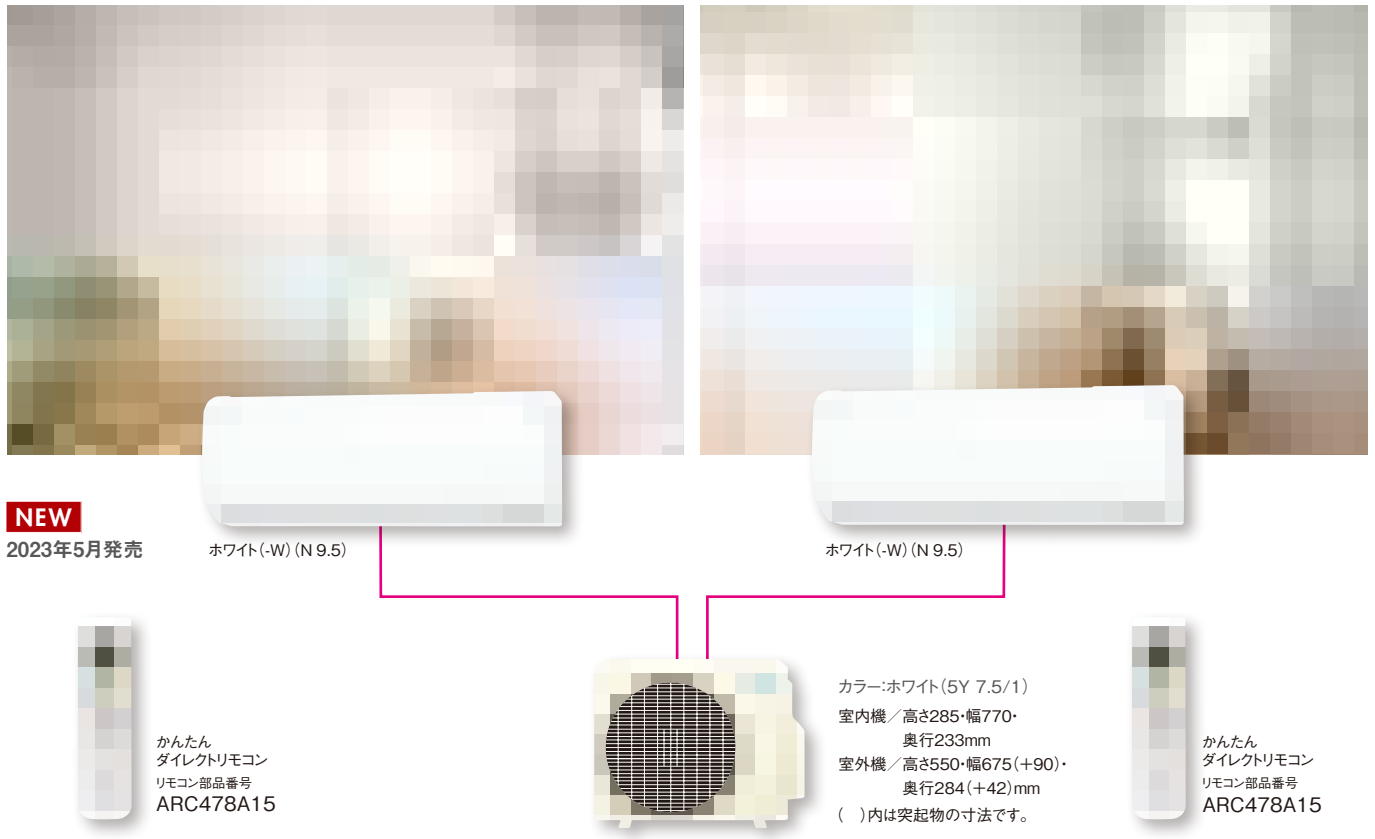

**NEW**  
2023年5月発売

ホワイト(-W) (N 9.5)

ホワイト(-W) (N 9.5)

かんたん  
ダイレクトリモコン  
リモコン部品番号  
ARC478A15

カラー:ホワイト(5Y 7.5/1)  
室内機 / 高さ285・幅770・  
奥行233mm  
室外機 / 高さ550・幅675(+90)・  
奥行284(+42)mm  
( )内は突起物の寸法です。

かんたん  
ダイレクトリモコン  
リモコン部品番号  
ARC478A15



**2.2kW 6~9畳 + 2.2kW 6~9畳** クリーン購入法  
調達基準適合商品

**PAC-403AV** 室外電源タイプ  
単 200V 直結 15A

価格 **522,500円** (税抜き 475,000円) 配管|液 φ6.4  
|ガス φ9.5

|                     |                         |
|---------------------|-------------------------|
| 室内 C22RTV-W / 質量9kg | 110,000円 (税抜き 100,000円) |
| C22RTV-W / 質量9kg    | 110,000円 (税抜き 100,000円) |
| 室外 MP403AV / 質量34kg | 302,500円 (税抜き 275,000円) |

長尺配管35m (2室合計) (チャージレス25m☆) 最大高低差15m

|    | 畳数のめやす          | 能力(kW)                   |
|----|-----------------|--------------------------|
| 暖房 | 2室同時運転時の室内機1台当り | 2.2kW 6~7畳 (9~12㎡) 2.6   |
|    | 1室ずつの切替運転時      | 2.2kW 8~10畳 (13~16㎡) 3.6 |
| 冷房 | 2室同時運転時の室内機1台当り | 2.2kW 6~8畳 (9~14㎡) 2.0   |
|    | 1室ずつの切替運転時      | 2.2kW 6~9畳 (10~15㎡) 2.2  |

|                            |          |               |                      |                        |
|----------------------------|----------|---------------|----------------------|------------------------|
| 消費電力量<br>期間合計(年間)<br>2029年 | 1,351kWh | 目標年度<br>2029年 | 省エネ基準<br>達成率<br>100% | 通年エネルギー<br>消費効率<br>5.6 |
|----------------------------|----------|---------------|----------------------|------------------------|

☆は1室ずつの切替運転時の能力をもとに表わしています。

**2.2kW 6~9畳 + 2.8kW 8~12畳** クリーン購入法  
調達基準適合商品

**PAC-453AV** 室外電源タイプ  
単 200V 直結 15A

価格 **561,000円** (税抜き 510,000円) 配管|液 φ6.4  
|ガス φ9.5

|                     |                         |
|---------------------|-------------------------|
| 室内 C22RTV-W / 質量9kg | 110,000円 (税抜き 100,000円) |
| C22RTV-W / 質量9kg    | 126,500円 (税抜き 115,000円) |
| 室外 MP453AV / 質量34kg | 324,500円 (税抜き 295,000円) |

長尺配管35m (2室合計) (チャージレス25m☆) 最大高低差15m

|    | 畳数のめやす          | 能力(kW)                   |
|----|-----------------|--------------------------|
| 暖房 | 2室同時運転時の室内機1台当り | 2.2kW 5~7畳 (9~11㎡) 2.4   |
|    | 1室ずつの切替運転時      | 2.8kW 7~8畳 (11~14㎡) 3.0  |
| 冷房 | 2室同時運転時の室内機1台当り | 2.2kW 5~8畳 (9~13㎡) 1.9   |
|    | 1室ずつの切替運転時      | 2.8kW 7~11畳 (12~18㎡) 2.6 |

|                            |          |               |                      |                        |
|----------------------------|----------|---------------|----------------------|------------------------|
| 消費電力量<br>期間合計(年間)<br>2029年 | 1,520kWh | 目標年度<br>2029年 | 省エネ基準<br>達成率<br>100% | 通年エネルギー<br>消費効率<br>5.6 |
|----------------------------|----------|---------------|----------------------|------------------------|

☆は1室ずつの切替運転時の能力をもとに表わしています。

- 配管セットはP.63の別売品一覧をご参照ください。
- 据付さんは同梱されていません。
- 交換用集塵・脱臭フィルター  
KAF021A42(枠なし)…2,200円(税抜き2,000円)  
(交換のめやすは約3年。水洗いできません。)
- ※室外機を屋上に設置する場合は、  
室内機間の高低差を7.5m以下にしてください。
- 冷房・暖房の同時運転はできませんのでご注意ください。

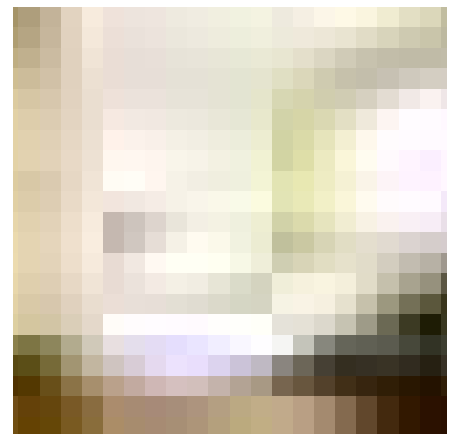

**耐塩害仕様対応** ケーシングから内部パーツにいたるまで防錆対策を施した、潮風に強く、丈夫な**耐重塩害仕様**や**耐塩害仕様**の室外機もご用意しています。  
※詳しくはP.72・P.73をご覧ください。

☆配管長さが全室合計のチャージレス長さを超える場合、20g/mの冷媒追加充填をおこなってください。

※1. 室外機の吸い込み温度。暖房能力を保证するものではありません。冬の環境において霜の付着量が多くなる場合は、暖房を止めて霜取り運転を行う場合があります。

- 同じ色名の室内機でも機種によって色調が異なる場合がありますので、あらかじめご了承ください。
- 色名の( )内の番号は参考マンセル値です。低温暖房能力は、外気温2℃時。
- カタログに掲載している外形寸法は代表寸法で、( )内は突起物の寸法を表示しています。据付に際しては外形図をご参照ください。

**価格は税込価格、( )内は税抜価格を表記しています。**

配管、据付部材、設置調整、据付工事費、配送費及び使用済み商品の引き取り費は含まれておりません。価格は事業者様向けの積算見積価格であり、一般消費者様向けの販売価格を示したものではありません。